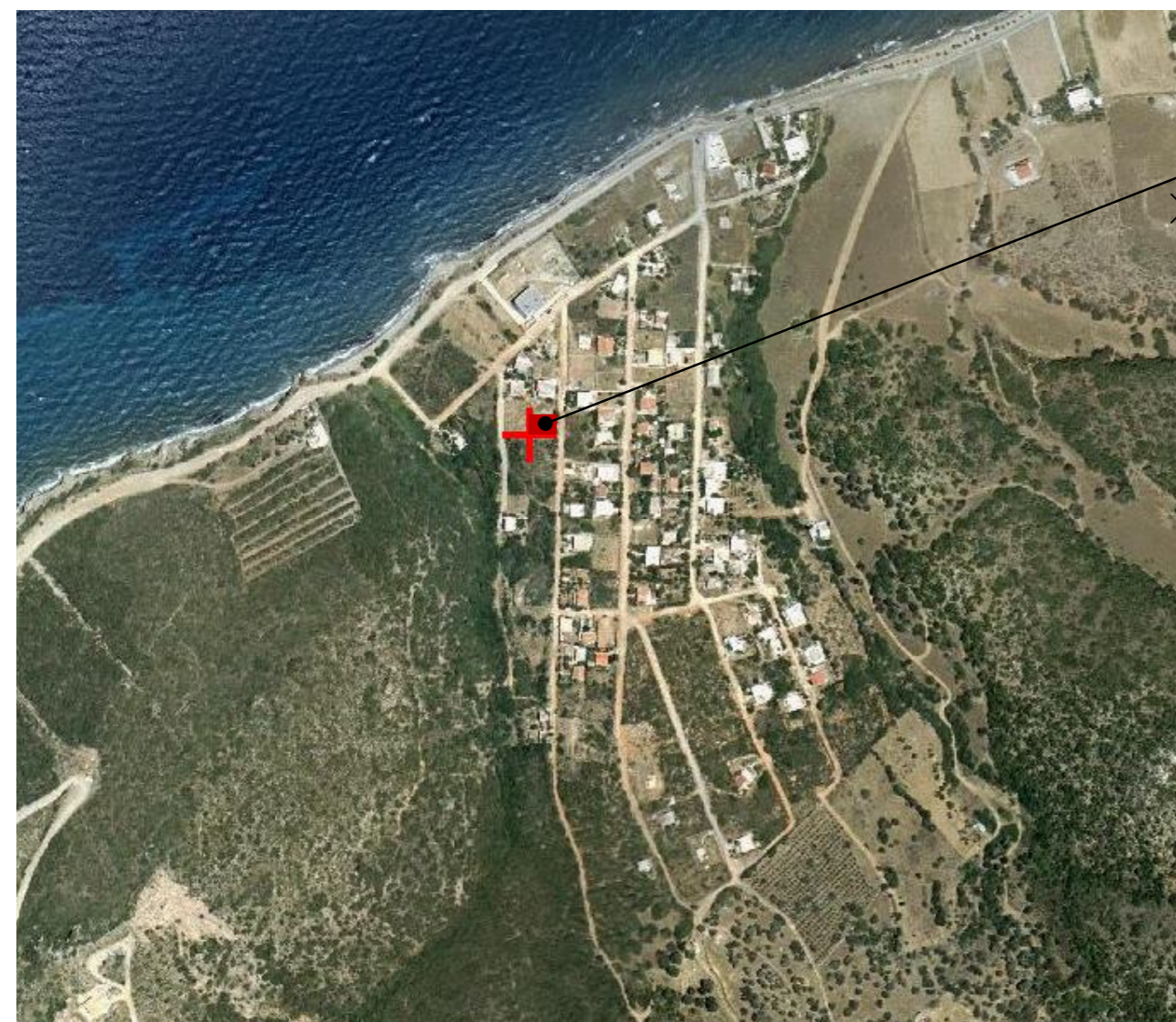

4209542

## ΑΠΟΣΠΑΣΜΑ ΚΤΗΜΑΤΟΛΟΓΙΟΥ 1:5000

ΙΔΙΟΚΤΗΣΙΑ  
ΧΡΗΣΤΑΚΟΥ ΑΓΓΕΛΙΚΗ

4209522

4209502

## ΑΠΟΣΠΑΣΜΑ ΧΑΡΤΗ Γ.Υ.Σ. 1:5000 6540/6

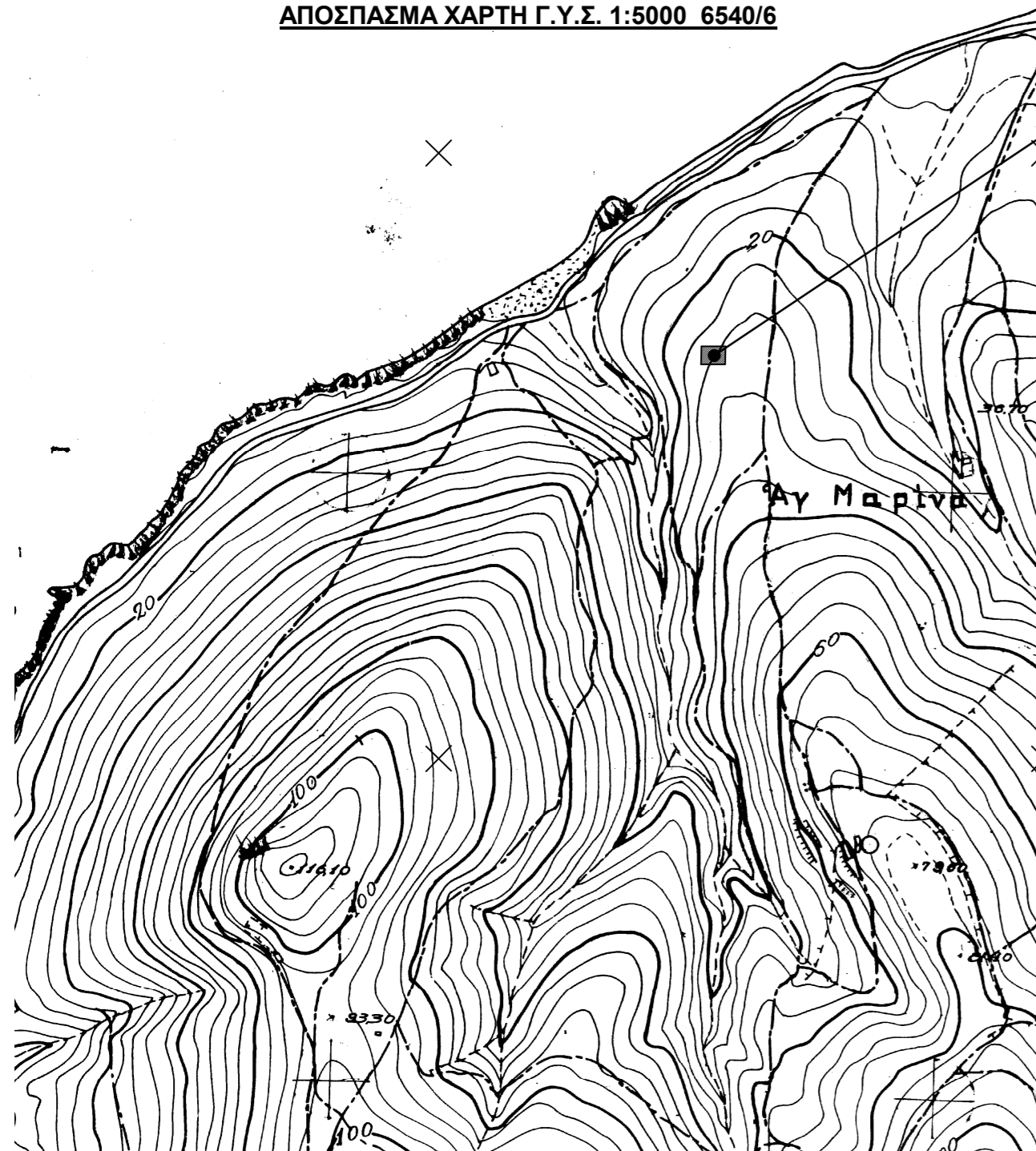
ΙΔΙΟΚΤΗΣΙΑ  
ΧΡΗΣΤΑΚΟΥ ΑΓΓΕΛΙΚΗ

4209482

4209462

Δηλώνω ότι η έκταση όπως αυτή αποτυπώνεται στο από Νοέμβριο 2011 συνταχθέν υπ'εμού διάγραμμα, είναι αυτή που απεικονίζεται στο ενσωματωμένο απόσπασμα πινακίδος Γ.Υ.Σ. κλίμακας 1:5000 (6540/6) και εν γνώσει των συνεπειών που θα προκύψουν από τυχόν ανακριβή τοποθέτηση αυτής επί του αποσπάσματος χάρτου Γ.Υ.Σ.

Ο ΔΗΛΩΝ

527216

527236

527256

527276

527296

527316

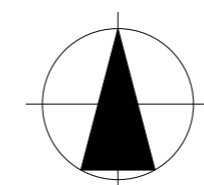

## ΠΙΝΑΚΑΣ ΣΥΝΤΕΤΑΓΜΕΝΩΝ ΤΩΝ ΚΟΡΥΦΩΝ ΤΟΥ ΟΡΙΟΥ

ΚΟΡ.	X	Ψ	ΑΠΟΣΤΑΣΗ ΠΡΟΗΓ.
A	527288.10	4209480.86	
B	527288.04	4209480.84	19.95
Γ	527288.54	4209495.83	15.00
Δ	527288.52	4209495.85	20.02
			15.00

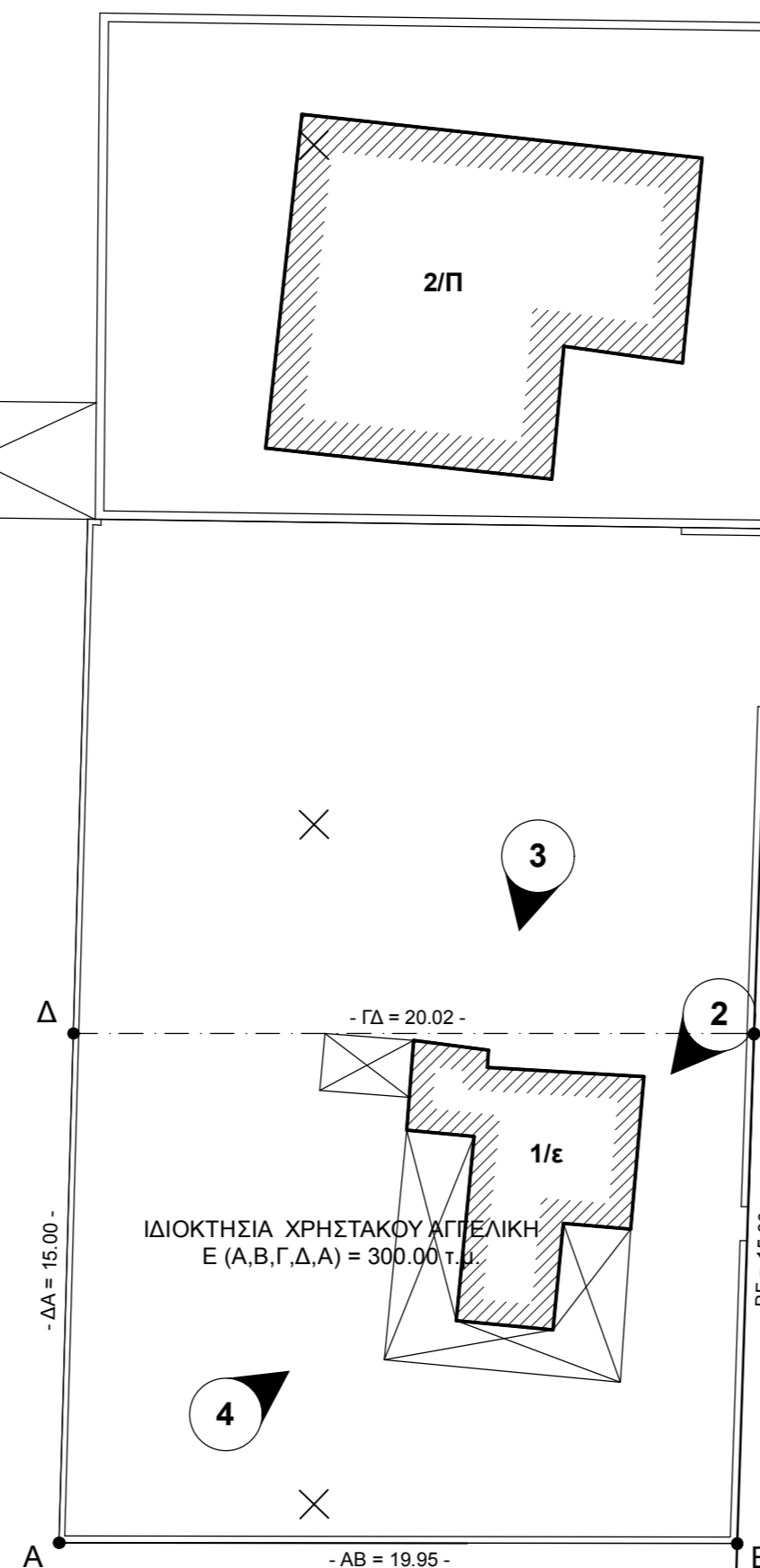
ΕΜΒΑΔΟΝ ΤΕΜΑΧΙΟΥ= 300.00 μ<sup>2</sup>

ΑΓΡΟΤΙΚΗ ΟΔΟΣ

## ΟΡΟΙ ΔΟΜΗΣΗΣ

ΦΕΚ 270Δ/1985

## ΠΑΡΑΤΗΡΗΣΕΙΣ

1. Το σύστημα συντεταγμένων είναι εξαρτημένο στο ΕΓΣΑ '87.
2. Η σύνταξη και απόδοση του διαγράμματος καθώς και ο υπολογισμός των στοιχείων έγιναν με αναλυτικό τρόπο από ορθογώνιες συντεταγμένες.
3. Δεν πραγματοποιήθηκε έλεγχος τίτλων ιδιοκτησίας.

Η εξάρτηση πραγματοποιήθηκε με GPS TOPCON GRS-1 με το σύστημα HEPOS

Μέτρο γραμμικής παραμόρφωσης (K)  
στο κέντρο φύλλου: 0.9996

B.M. B.T. B.Γ. Βορράς Γεωγραφικός  
B.Γ. B.M. Βορράς Μαγνητικός  
B.T. Βορράς Τετραγωνισμός

Ε.Γ.Σ.Α. 87 (Ελληνικό Γεωδαπικό Σύστημα Αναφοράς)  
Ελλειψοειδές GRS 80 α=6378137 φ=1/298.2572236  
Εγκάρσια Μερκατορική Προβολή  
Κεντρικός Μεσημβρινός λ<sub>0</sub> = 24 Κ<sub>0</sub> = 0,9996  
Στον Κεντρικό Μεσημβρινό Αναφοράς το χ = 500.000  
Γεωγραφικό Πλάτος Αναφοράς 00 00' 00"

Σύγκλιση Μεσημβρινών (γ)  
Μαγνητική Απόκλιση (Α)

## ΥΠΕΥΘΥΝΗ ΔΗΛΩΣΗ Ν.651/77 &amp; 1337/83

Ο υπογράφων Πολιτικός Μηχανικός Κουνιδης Βασίλειος δηλώνω ότι το αγροτεμάχιο με τα στοιχεία (Α-Β-Γ-Δ-Α) εμβαδού E = 300.00μ<sup>2</sup> βρίσκεται εκτός σχεδίου και δεν είναι άρτιο και οικοδομήσιμο σύμφωνα με τις ισχύουσες πολεοδομικές διατάξεις.  
Το αγροτεμάχιο δεν υπάγεται στις διατάξεις του Ν.1337/1983 και δεν οφείλει εισφορά σε γη ή χρήμα.  
Ουδέν ρεύμα υψηλής τάσης της ΔΕΗ διέρχεται πάνω από το αγροτεμάχιο και δεν υπάρχει ρέμμα σε απόσταση < 20μ.

Ο ΔΗΛΩΝ ΜΗΧΑΝΙΚΟΣ

## ΔΗΛΩΣΗ ΙΔΙΟΚΤΗΤΗ

Η υπογεγραμμένη ΧΡΗΣΤΑΚΟΥ ΑΓΓΕΛΙΚΗ δηλώνω υπεύθυνα ότι τα όρια του αγροτεμαχίου μου (Α-Β-Γ-Δ-Α) υποδείχθησαν από μένα στον Πολιτικό Μηχανικό ΚΟΥΝΙΔΗ ΒΑΣΙΛΕΙΟ και είναι ορθά.

Ο ΔΗΛΩΝ

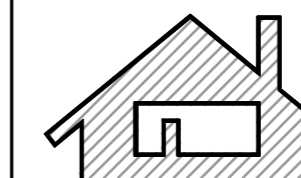
οίκια **ΤΕΧΝΙΚΟ ΓΡΑΦΕΙΟ ΜΕΛΕΤΩΝ**

βούρβαχη 2 - ν. ιωνία - 14232 - τηλ. 210.2756275

εργοδοτής : χρηστακου αγγελικη

εργο : αποτυπωση αγροτεμαχίου

θεση : αγια μαρινα - μαρμαρι ευβοιας

κουνιδης βασιλης πολιτικος μηχανικος  
μελετητες : κουνιδη κατερινα αρχιτεκτων μηχανικος

θεμα σχεδιου

αριθμ. σχεδιου

**τοπογραφικο****A1**

κλιμακα : 1 : 200

χρονος μελετης : ιανουαρις 2016

υπογραφη - σφραγιδα