

Ολογράφησε το παρόν σχέδιο σύμφωνα με το άρθρο 17(1) του Ν. 2287/2005 (Α.Φ.Π. 41/03) και με τις διατάξεις του άρθρου 14 του Ν. 2287/2005 (Α.Φ.Π. 41/03).

Κατάσταση: **Α.Φ.Π. 41/03** 29/10/16

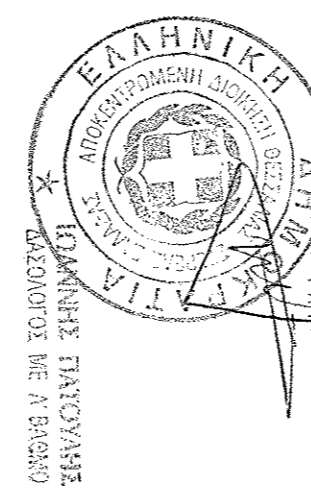

ΕΛΕΥΘΗΡΗ
Αρχιτέκτονας
Α.Φ.Π. 41/03 29/10/16

ΣΧΕΔΙΑΣΤΗΡΙΟΥ ΑΝΘΡΩΠΙΝΗΣ ΣΧΕΣΗΣ

ΚΟΡΥΦΗ	X	Y
1	419581,68	4276379,11
2	419583,74	4276382,84
3	419584,41	4276388,59
4	419528,06	4276400,30
5	419528,99	4276406,35
6	419593,98	4276442,15
7	419595,69	4276458,05
8	419581,79	4276373,76

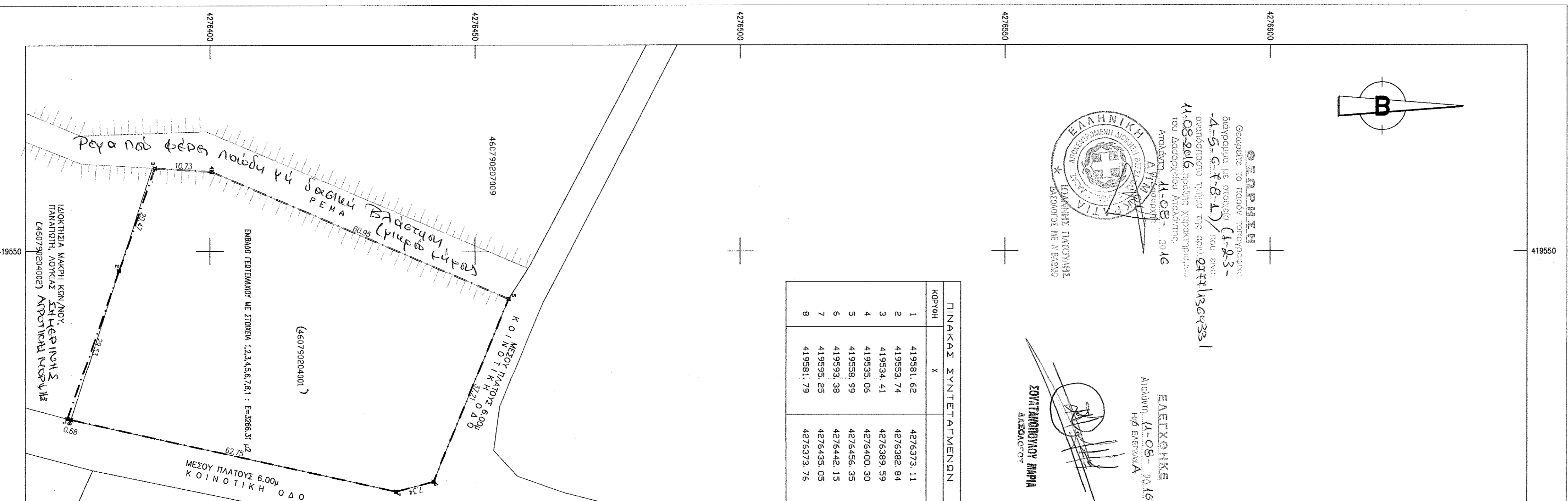

ΟΡΟΙ ΔΟΜΗΣΗΣ ΓΕΓΕΜΑΧΩΝ ΕΚΤΟΣ ΣΧΕΔΙΟΥ
Πλ. 24/31-5-1998 (ΦΕΚ 2702), & Ν. 2812-88Κ 5096/31:12.2003

ΑΡΤΙΑ ΚΑΤΑ ΚΑΝΟΝΑ (για προσιμο σε καθυστερητο βημα)

Εμβαδων = 4.000 τ.μ. - Προσιμο = 25,00 μ.
Για προσιμο σε Διεθνεις Εθνικες, Εργοχειρες, Δημωτικες και Κοινοτικες οδοις
Εμβαδων = 4.000 τ.μ. - Προσιμο = 45,00 μ.
ΑΡΤΙΑ ΚΑΤΑ ΠΙΣΤΕΥΣΗ : (χρησ προσιμο σε βημα)

Εμβαδων = 4.000 τ.μ. (προ 31.12.2003)
Για προσιμο σε Διεθνεις Εθνικες, Εργοχειρες, Δημωτικες και Κοινοτικες οδοις
Εμβαδων = 2.000 τ.μ. - Προσιμο = 25,00 μ. - Βοθρις = 40,00 μ. (προ 17.10.1978)
Εμβαδων = 1.200 τ.μ. - Προσιμο = 20,00 μ. - Βοθρις = 35,00 μ. (προ 12.09.1964)
Εμβαδων = 750 τ.μ. - Προσιμο = 10,00 μ. - Βοθρις = 15,00 μ. (προ 12.11.1962)
Εγγραψ Σωμης τοκωων και οκωοιδων & προ 24.04.1977)
Εμβαδων = 2.000 τ.μ.

ΟΡΟΙ ΔΟΜΗΣΗΣ ΓΙΑ ΚΑΤΟΙΚΙΑ

Για γεωμετρικα κατ 4.000 τ.μ.
Σ.Α. = 0,20 Μέγιστη βωμη = 200,00 τ.μ.
Για γεωμετρικα με εμβαδον απο 4.000 τ.μ. κατ 8.000 τ.μ.
βωμη = 200,00 τ.μ. + (Εμβαδ γεωμετρικωων - 4.000) * 0,02
Για γεωμετρικα με εμβαδον απο 8.000 τ.μ. κατ απο βωμη = 280,00 τ.μ. + (Εμβαδ γεωμετρικωων - 8.000) * 0,01
Μεγιστη βωμη = 400 τ.μ.

Υψηλ κτιριακατα = 7,50 μ. (αυτοοροφ)

Καλυψη = 10%

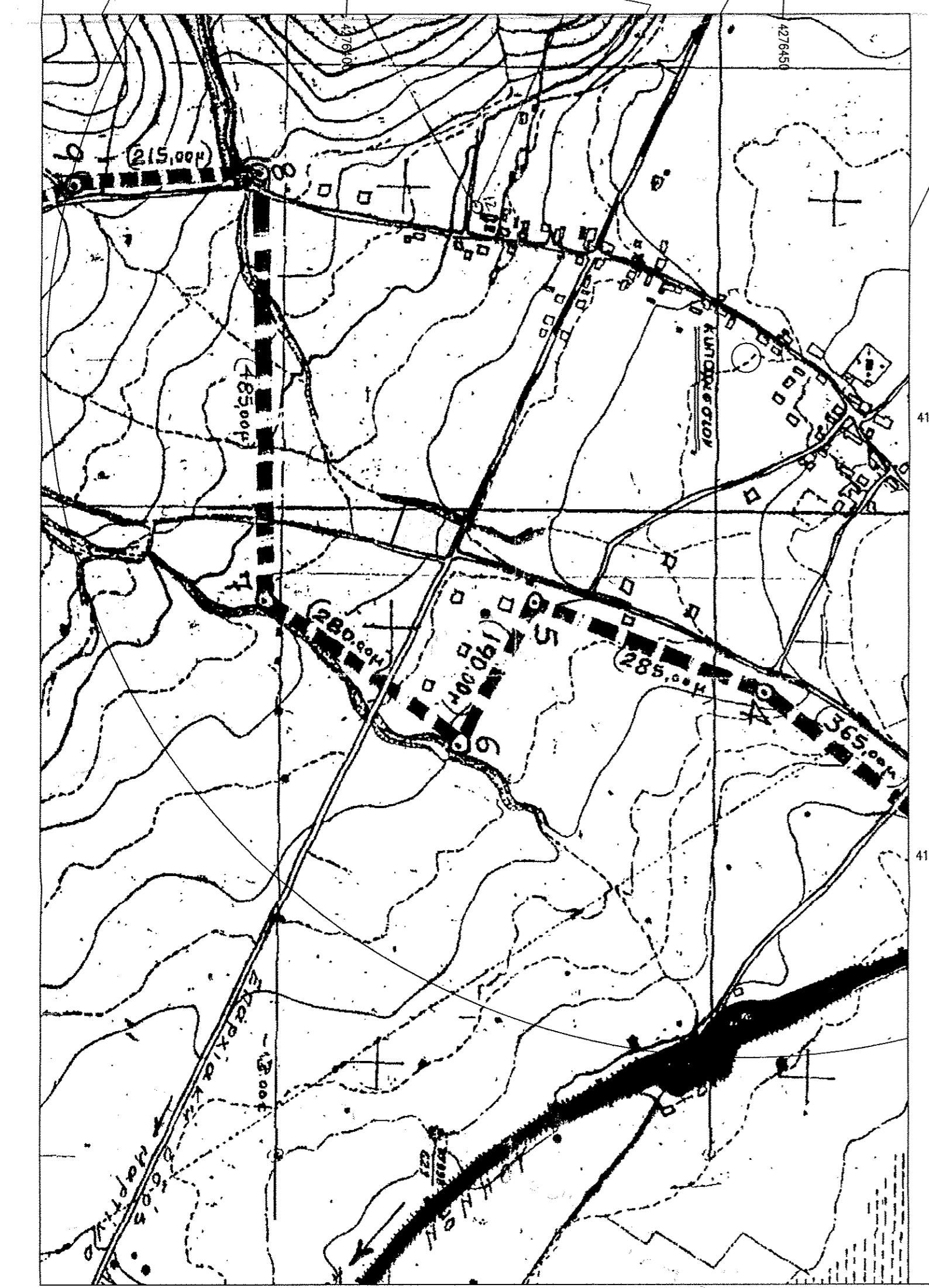

ΔΗΛΩΣΗ ΜΗΧΑΝΙΚΟΥ (N. 66/177)

Δηλώνω οτι γιναι με το νωμο για το γεωμετρικο με στοιχεια 1,2,3,4,5,6,7,8,1 και με εμβαδων 2988,91 τ.μ., του βλοκου οτη ελεμ "ΝΙΝΙΑΣ" του Τ.Κ ΚΥΤΑΡΠΙΣΣΙΟΥ του Δήμου ΑΝΟΚΤΟΥ οτι:

1. ελεμ γαινο και οικοδομησιμο μετ προς το εμβαδον και ης διοριστικες σμυλεναι με ης ποσοδομικες βωμηκα ενδει, του οικουμου Κουμμεταβου (ζωνη Β.Β.Π) οτιο κατ απο ης αρειο Ζ.Ο.Ε.
2. ελεμ εμπιτητα οτις διοριστικες του νωμου 1937/83 ταει εσερποει σε ηη και αρηια.
3. ενδει αυτου δε διορυγρια ενδειτικ, γιουμικε με το ποσοδομικε ημικηλις ιδιου ης Δ.Ε.Η. η ενδειτικ ποσοδομικε αρηιο.
4. ενδει αυτου και κατ ημικη του προσιμου του εν βλοκου γεωμετρικωων δευ υπηρξων δεκτωδ.
5. ενδει αυτου δε διορυγρια βωμη.

Ο ΜΗΧΑΝΙΚΟΣ

ΔΗΛΩΣΗ ΔΙΟΙΚΗΤΗ (N. 483/2011)

Ο ελεμ υποπαιρητοιριμικεσ εμεναι ελθωμεν επι ης ελεμ του γεωμετρικωου ελεμωμικωου μετ οτιμικεσ ελεμ προσηρποειμενα οσο μεσομ προσηρποειμικε διορυγρια υπηρξων οσο ελεμ και ελεμωμικωου για ηην διορυγρια του γεωμετρικωου και με ηην υπηρξι και ηην αρηια του οικουμωου που να γημηου ηην ελεμωμικε διορυγρια

Ο ΔΙΟΙΚΗΤΗΣ

ΔΗΛΩΣΗ ΔΙΟΙΚΗΤΗΣ ΕΜΒΑΔΟΥ

Η αρηιοκωου του ελεμωμικωου ελεμ ενδειτικ των οριων οριοης του προσηρποειμωου οσο ης τεχνικες προσηρποειμικες του Ε.Κ.

Ο ΜΗΧΑΝΙΚΟΣ

ΥΠΟΜΝΗΝΑ

Οτιο οικοκωου βωμη των οριων οριοης του κ. διορυγριας.

Οτιο ελεμωμικωου

ΚΤΙΡΙΟ - ΑΚΙΝΗΤΟ
ΑΝΤΩΝΗΣ ΔΙΝΑΤΣΑΣ
ΠΟΛΙΤΙΚΟΣ ΜΗΧΑΝΙΚΟΣ

223302347 69444272056
www.inpaba.gr

ΤΙΤΛΟΣ ΕΡΓΟΥ:
ΚΤΗΜΑΤΟΓΡΑΦΗΣΗ

ΤΙΤΛΟΣ ΣΧΕΔΙΟΥ:
ΤΟΠΟΓΡΑΦΙΚΟ ΔΙΑΓΡΑΜΜΑ Α1

ΔΙΟΙΚΗΤΗΣ: ΚΑΛΩΜΟΙΡΑ ΜΑΚΡΗ
ΘΕΣΗ: ΕΝΤΟΣ ΟΙΚΙΣΜΟΥ ΚΥΤΑΡΠΙΣΣΙΟΥ "ΝΙΝΙΑΣ"

ΓΕΩΡΓΗΕΣ ΥΠΗΡΕΣΙΩΝ: ΣΗΜΕΙΩΣΕΙΣ

ΚΩΔΙΚΟΣ ΜΕΛΕΤΗΣ: ΕΚΤΡΟΠΟΙ ΣΤ. ΑΡ.Π.Κ. 1. ΗΜΕΡΟΜΗΝΙΑ ΕΚΤΡΟΠΟΙΣ: 10/06/2016
ΕΠΙΜΕΛΕΤΗΣ: ΣΦΡΑΓΙΔΑ= ΕΓΚΥΡΟ

ΚΑΙΝΑΚΑ 1:500 ΗΜΕΡΟΜΗΝΙΑ: ΙΟΥΝΙΟΣ 2016