

ΑΠΟΚΛΙΣΜΑ ΣΑΡΤΗ ΟΡΙΩΝ ΟΙΚΙΣΜΟΥ
 ΙΔΙΟΚΤΗΤΗΣ: Κουρέας Χέντου του Κουρέου

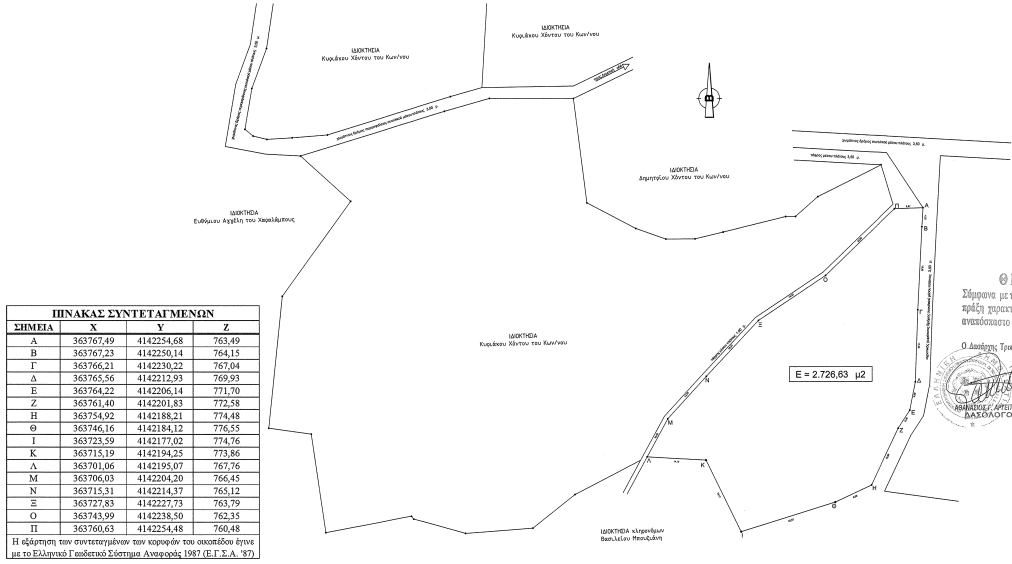
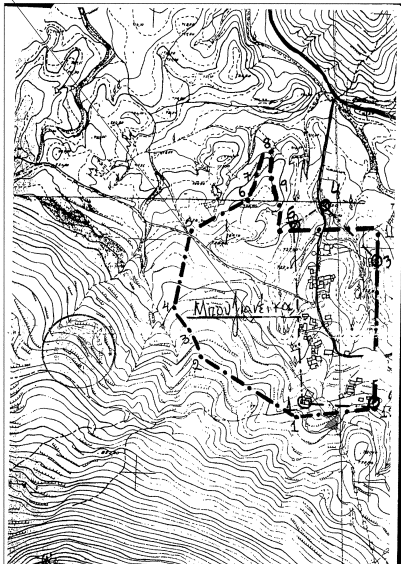

ΠΙΝΑΚΑΣ ΣΥΝΤΕΤΑΓΜΕΝΩΝ

ΣΗΜΕΙΑ	X	Y	Z
A	363767,49	4142254,68	763,49
B	363767,23	4142250,14	764,15
Γ	363766,21	4142230,22	767,04
Δ	363765,56	4142212,93	769,93
E	363764,22	4142206,14	771,70
Z	363761,40	4142201,83	772,58
H	363754,92	4142188,21	774,48
Θ	363746,16	4142184,12	776,55
I	363723,59	4142177,02	774,76
K	363715,19	4142194,25	773,86
Λ	363701,06	4142195,07	767,76
M	363706,03	4142204,20	766,45
N	363715,31	4142214,37	765,12
Ξ	363727,83	4142227,73	763,79
O	363743,99	4142238,50	762,35
Π	363760,63	4142254,48	760,48

Η εξάρτηση των συντεταγμένων των κορυφών του οικοπέδου έγινε με το Ελληνικό Γεωδαιτικό Σύστημα Αναφοράς 1987 (Ε.Γ.Σ.Α. '87).

ΕΝΒΑΘΟΝ ΑΓΡΟΤΕΜΑΧΙΟΥ ΤΠΟ ΣΤΟΙΧΕΙΑ (ΑΒΓΔΕΖΗΘΙΚΛΜΝΞΟΠΑ)
 Ε (ΑΒΓΔΕΖΗΘΙΚΛΜΝΞΟΠΑ) = 2.726,63 μ2
 ΟΡΟΙ ΔΟΜΗΣΗΣ
 Βασική Π.Δ. της 24/31.05.1985 (ΦΕΚ 270 Δ')
 (ΔΟΜΗΘΗ ΕΚΤΟΣ ΣΧΕΔΙΟΥ)

ΔΙΑΔΙΧΗ Ν. 651 / 77
 Ο κάτωθι υπογράφων Παναγιώτης Γιαννιός, Πολιτικός Μηχανικός Τ.Ε., δηλώνει ότι το υπό στοιχεία (ΑΒΓΔΕΖΗΘΙΚΛΜΝΞΟΠΑ) αγροτεμάχιο εμβαδού Ε = 2.726,63 τ.μ., είναι μη όρτο και μη οικοδομήσιμο, σύμφωνα με τις ισχύουσες πολεοδομικές διατάξεις. Το ως άνω αγροτεμάχιο δεν συνδέεται με έκταση του αυτού ιδιοκτήτη, δεν υπάρχει στις διατάξεις του νόμου Ν. 1937/83 και δεν οφείλει εισφορά σε γή και χέρση.
 Η απόσχιση έγινε με δορυφορικό σύστημα GPS. Η εξάρτηση των συντεταγμένων των κορυφών έγινε από το δίκτυο της εταιρείας METRICA A.E., σύμφωνα με το Ε.Γ.Σ.Α. '87.

ΘΕΩΡΗΘΗΚΕ
 Σύμφωνα με την υπ' αριθμ. 19.09.2016 ΠΑΝΑΓΙΩΤΗΣ Γ. ΓΙΑΝΝΙΟΣ
 απόφαση χαρακτηρισμού της οποίας αποτελεί αναπόσπαστο μέρος
 Ο Διοικητής Τριπόλης
 Ο υπεύθυνος υπαρχιτεκτονική
 ΠΑΝΑΓΙΩΤΗΣ Γ. ΓΙΑΝΝΙΟΣ
 ΜΗΧΑΝΙΚΟΣ
 ΤΡΙΠΟΛΗ, ΙΟΥΛΙΟΣ 2016
 ΠΑΝΑΓΙΩΤΗΣ Γ. ΓΙΑΝΝΙΟΣ
 Π.Υ.Κ. ΦΥΛΗΣ ΒΡΥΣΗΣ Δ.Ε. ΤΕΓΕΑΣ ΔΗΜΟΥ ΤΡΙΠΟΛΗΣ
 ΠΙΣΤΕΥΣΤΕΥΜΕΝΟΣ ΕΓΓΡΑΦΟΣ
 ΠΙΣΤΕΥΣΤΕΥΜΕΝΟΣ ΕΓΓΡΑΦΟΣ
 ΤΗΛ. 2710544700 - FAX 2710544900
 ΑΦΜ 039475882 - ΔΟΥ: ΤΡΙΠΟΛΗΣ

Η υπογράφουσα Χέντου Μαρία του Κουρέου, ιδιοκτήτρια του αγροτεμαχίου το οποίο εμφανίζεται στο παρόν τοπογραφικό διάγραμμα, υπό στοιχεία (ΑΒΓΔΕΖΗΘΙΚΛΜΝΞΟΠΑ) εμβαδού Ε = 2.726,63 τ.μ., δηλώνει υπεύθυνα ότι τα όρια αυτού έχουν υλοποιηθεί ορθά, κατόπιν υποδείξεώς μου, από τον Πολιτικό Μηχανικό Τ.Ε. Παναγιώτη Γιαννιό.

ΤΡΙΠΟΛΗ, ΙΟΥΛΙΟΣ 2016

ΙΔΙΟΚΤΗΤΗΣ	ΧΟΝΤΟΥ ΜΑΡΙΑ του ΚΥΡΙΑΚΟΥ	
ΕΡΓΟ	ΑΠΟΤΥΠΩΣΗ ΑΓΡΟΤΕΜΑΧΙΟΥ	
ΒΕΣΗ	"ΑΣΠΡΟΓΕΙΟ", ΚΤΗΜ. ΠΕΡΙΦ. ΜΠΟΥΖΑΝΑΪΚΩΝ Τ.Κ. ΦΥΛΗΣ ΒΡΥΣΗΣ, ΔΕ. ΤΕΓΕΑΣ ΔΗΜΟΥ ΤΡΙΠΟΛΗΣ ΕΚΤΟΣ ΟΡΙΩΝ ΟΙΚΙΣΜΟΥ	
ΜΕΛΕΤΗΤΗΣ	ΠΑΝΑΓΙΩΤΗΣ Γ. ΓΙΑΝΝΙΟΣ ΠΟΛΙΤΙΚΟΣ ΜΗΧΑΝΙΚΟΣ Τ.Ε.	
Θ.Ε.Μ.Α	ΤΟΠΟΓΡΑΦΙΚΟ ΔΙΑΓΡΑΜΜΑ	ΑΡ. ΣΧΕΔΙΟΥ Τ3
ΚΛΙΜΑΚΑ	1 : 500	
ΧΡΟΝΟΣ ΜΕΛΕΤΗΣ	ΙΟΥΛΙΟΣ 2016	
ΤΠΟΓΡΑΦΗ		ΠΟΛΥΔΕΔΙΚΟΣ ΕΛΓΧΟΣ
ΣΤΡΑΦΙΣ	ΠΑΝΑΓΙΩΤΗΣ Γ. ΓΙΑΝΝΙΟΣ Π.Υ.Κ. ΦΥΛΗΣ ΒΡΥΣΗΣ Δ.Ε. ΤΕΓΕΑΣ ΔΗΜΟΥ ΤΡΙΠΟΛΗΣ ΠΙΣΤΕΥΣΤΕΥΜΕΝΟΣ ΕΓΓΡΑΦΟΣ ΠΙΣΤΕΥΣΤΕΥΜΕΝΟΣ ΕΓΓΡΑΦΟΣ ΤΗΛ. 2710544700 - FAX 2710544900 ΑΦΜ 039475882 - ΔΟΥ: ΤΡΙΠΟΛΗΣ	