

ΔΙΑΘΕΣΗ ΙΔΙΟΚΤΗΤΩΝ (N.4030/13)

Οι κτηνοεπίτροποι έχουν διαβούλευσει με τους ιδιοκτήτες των κτισμάτων και χωρικών τμήσεων που περιλαμβάνονται στα άρθρα 2.051,42 τ.μ., ΒΓΘΘ με εμβαδόν 2.051,42 τ.μ. και ΓΚΧΜΖΕΑΖ με εμβαδόν 2.002,24 τ.μ. και ΓΚΧΜΖΕΑΖ με εμβαδόν 2.002,24 τ.μ. σχετικά με την ενοποίηση των κτισμάτων, στην έδρα "Αδελφική" του Δήμου Αριστοτέλεια, υποδείχθηκαν από τους ιδιοκτήτες, για την ακρίβεια των διανομών, οδών που απαιτούνται και για την διαμόρφωση των αυτών του οικοπέδων, που να εγγυώνται πλήρη χωρική ομοιογένεια.

Οι Δήμαρχοι

ΔΙΑΧΕΙΡΙΣΗ ΧΑΡΤΗΣ Γ.Π.Σ. Γ.Π.Σ. 2010

ΔΙΑΧΕΙΡΙΣΗ ΧΑΡΤΗΣ ΤΟΥ ΠΛΑΝΟΤΥΠΟΥ

Συμψηφισμός των πλάνων σύμφωνα με το Ελληνικό Δείγμα ΕΡΣΑ 87

Ονομασία Μνημειακού Στοιχείου με την Αριθμ. Πρωτοκόλλου

ΔΙΑΘΕΣΗ ΜΗΧΑΝΙΚΩΝ (N.6531/77)

Απόφαση ενοποίησης με το νόμο για το δήμο:

1. με στοιχεία ΑΒΓΔΕΖΑ με εμβαδόν 2.051,42 τ.μ., ΒΓΘΘ με εμβαδόν 2.002,24 τ.μ., και ΓΚΧΜΖΕΑΖ με εμβαδόν 2.002,24 τ.μ., που βρίσκονται στην κοινή κατοικία Μεσοπόρου στην θέση "Αδελφική", του Δήμου Αριστοτέλεια στη γειτονία οδού Α. Κ. Τσολιά, και ΓΚΧΜΖΕΑΖ με εμβαδόν 2.002,24 τ.μ., που βρίσκονται στην κοινή κατοικία Μεσοπόρου στην έδρα "Αδελφική" του Δήμου Αριστοτέλεια, υποδείχθηκαν από τους ιδιοκτήτες, για την ακρίβεια των διανομών, οδών που απαιτούνται και για την διαμόρφωση των αυτών του οικοπέδων, που να εγγυώνται πλήρη χωρική ομοιογένεια.

2. ενοχές των οδών που απαιτούνται, όπως ορίζονται στο άρθρο 2.051,42 τ.μ., ΒΓΘΘ με εμβαδόν 2.051,42 τ.μ., και ΓΚΧΜΖΕΑΖ με εμβαδόν 2.002,24 τ.μ., και ΓΚΧΜΖΕΑΖ με εμβαδόν 2.002,24 τ.μ., που βρίσκονται στην έδρα "Αδελφική" του Δήμου Αριστοτέλεια, υποδείχθηκαν από τους ιδιοκτήτες, για την ακρίβεια των διανομών, οδών που απαιτούνται και για την διαμόρφωση των αυτών του οικοπέδων, που να εγγυώνται πλήρη χωρική ομοιογένεια.

Ο Μητρώος

ΕΜΒΑΔΟΝ ΟΙΚΟΤΕΛΕΣΗΣ (Εμβαδων) = 2.051,42 τ.μ., (Ενοχές) = 2.002,24 τ.μ., και (ΓΚΧΜΖΕΑΖ) = 3.186,56 τ.μ.

ΠΑΡΕΠΙΠΛΗΡΗΣ

1. Το οικόπεδο είναι ενοχλητικό στο γειτονικό οικόπεδο με στοιχεία ΕΡΣΑ 87.
2. Ο δρόμος που απαιτείται να ενοποιηθεί υποδεικνύεται από τους κτηνοεπίτροπους.
3. Το όριο που απαιτείται είναι το τελικό όριο των διανομών, όπως υποδεικνύονται από το σχέδιο που υποδείχθηκε.
4. Η εδραίωση από το ΕΡΣΑ 87 πραγματοποιήθηκε με οδμήγιο Γ.Π.Σ. (Καθίστα του Ελληνικού Στοιχείου Ενοχλητικό - ΗΕΦΟΣ).

ΟΡΟΙ ΔΟΜΗΣΗΣ

- ΘΕΚ 270/Α/24-05-1985 & Γ.Π.Σ. ΘΕΚ 534/ΑΑΠ/2010**
1. Διενεργείται αμοιβαίως και όσον αφορά το ΕΡΣΑ 87.
 2. Εμβαδόν: 4.000 τ.μ., κατά προσέγγιση 2.000 τ.μ.
 3. Στρατηγικός δρόμος: Για μήκος μέχρι 4.000 τ.μ., το 200 τ.μ., για το υπόλοιπο το υπόλοιπο του οικοπέδου με τον αναγκαίο δρόμο (0,2).
 4. Προσοχή κλάυσης: 10%.
 5. Επιμερισμός Υψους 7,5μ., και προσεγγίζονται κατά 1,20 μ. σε περίπτωση ορθής.
 6. Μεγιστός επιβλεπόμενος ορόφος: 2
 7. Εδαφική αντοχή από το όριο: $\alpha = 15 \%$.
 8. Δεν ορίζεται πεδίο υψικής, τριμής, Δ.Ε.Η.
 9. Ένας όμοιος.

ΤΕΧΝΙΚΟ ΓΡΑΦΕΙΟ

ΕΡΓΟΔΟΤΗΣ:	ΒΑΘΜΗΝΟΥ ΠΟΥΛΧΕΡΙΑ ΤΟΥ ΙΩΑΝΝΗ ΧΡΙΣΤΟΔΟΥΛΟΥ ΙΩΑΝΝΗΣ ΤΟΥ ΚΩΝΣΤΑΝΤΙΝΟΥ ΧΡΙΣΤΟΔΟΥΛΟΥ ΝΙΚΟΛΑΟΣ ΤΟΥ ΓΕΩΡΓΙΟΥ		
ΕΡΓΟ	ΣΥΝΤΑΞΗ ΤΟΠΟΓΡΑΦΙΚΟΥ ΔΙΑΓΡΑΜΜΑΤΟΣ ΓΙΑ ΕΚΔΟΣΗ ΠΡΑΞΗΣ ΧΑΡΑΚΤΗΡΙΣΜΟΥ		
ΘΕΣΗ	ΤΟΠΟΘΕΣΙΑ	ΛΑΛΙΑΒΙΤΙ	ΑΡ.
ΕΡΓΟΥ	ΔΗΜΟΣ	ΑΡΙΣΤΟΤΕΛΕΑ	Ο.Τ.
	Τ. Κ.	ΝΕΟΧΩΡΙΟΥ	
ΜΕΛΗΤΗΣ :	ΒΑΘΜΗΝΟΣ ΚΩΝΣΤΑΝΤΙΝΟΣ		
ΘΕΜΑ	ΣΧΕΔΙΟΥ	ΘΕΜΑ	ΣΕΙΡΑ
ΤΟΠΟΓΡΑΦΙΚΟ ΔΙΑΓΡΑΜΜΑ		ΜΕΛΕΤΗΣ	ΣΧΕΔΙΩΝ
ΚΑΙΜΑΚΑ	1 : 5	ΧΡΟΝΟΣ ΜΕΛΕΤΗΣ	ΙΟΥΝΙΟΣ 2016
ΕΛΕΓΧΟΣ-ΥΠΗΡΕΣΙΑΣ	00		
		ΥΠΟΓΡΑΦΗ-ΣΦΡΑΓΙΔΑ	1 2 3 4 5

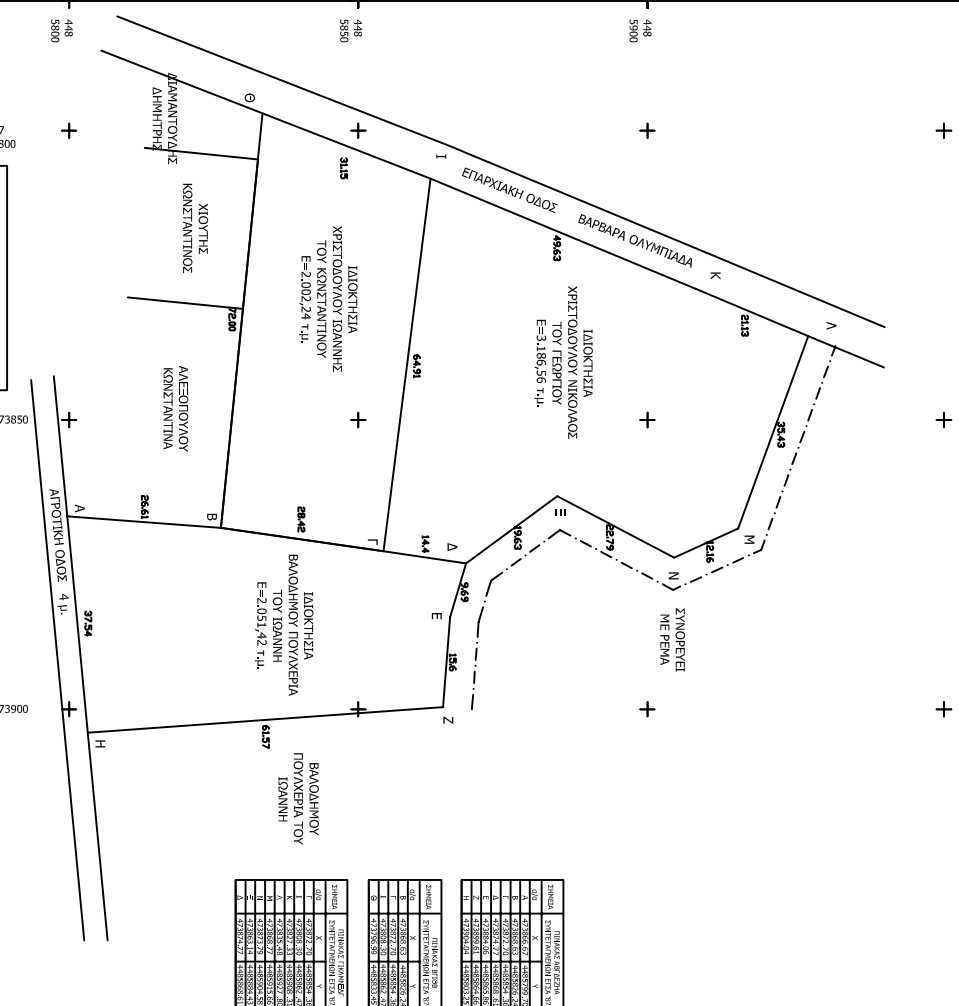

ΣΤΗΛΗ	ΣΥΜΜΕΤΡΗ ΕΠΙΧΕΙΡΗΣΗ	ΣΤΗΛΗ	ΣΥΜΜΕΤΡΗ ΕΠΙΧΕΙΡΗΣΗ
Α	47,2885	Α	47,2885
Β	47,2885	Β	47,2885
Γ	47,2885	Γ	47,2885
Δ	47,2885	Δ	47,2885
Ε	47,2885	Ε	47,2885
Ζ	47,2885	Ζ	47,2885
Η	47,2885	Η	47,2885
Θ	47,2885	Θ	47,2885
Κ	47,2885	Κ	47,2885
Λ	47,2885	Λ	47,2885
Μ	47,2885	Μ	47,2885
Ν	47,2885	Ν	47,2885
Ξ	47,2885	Ξ	47,2885
Ο	47,2885	Ο	47,2885
Π	47,2885	Π	47,2885
Ρ	47,2885	Ρ	47,2885
Σ	47,2885	Σ	47,2885
Τ	47,2885	Τ	47,2885
Υ	47,2885	Υ	47,2885
Φ	47,2885	Φ	47,2885
Χ	47,2885	Χ	47,2885
Ψ	47,2885	Ψ	47,2885
Ω	47,2885	Ω	47,2885