

ΑΔΕΙΑ ΕΓΚΑΤΑΣΤΑΣΗΣ ΚΤΗΝΟΤΡΟΦΙΚΗΣ ΜΟΝΑΔΑΣ 1 κς			
ΚΑΤΗΓΟΡΙΑΣ	ΑΡΙΘΜΟΣ ΑΙΓΟΠΡΟΒΑΤΩΝ = ΕΠΙΤΡΕΠΟΜΕΝΑ		ΠΡΑΓΜΑΤΟΓΟΙΟΥΜΕΝΑ
	MIN	MAX	
ΕΜΒΑΣΟΝ ΕΓΚΑΤΑΣΤΑΣΗΣ 4.5-6.5/ΑΙΓΟΠΡΟΒΑΤΟ	1125	1625	1594.52
ΕΜΒΑΣΟΝ ΧΟΡΟΥ ΣΥΚΕΝΤΡΩΣΗΣ/ΚΤΗΝΙΑΤΡΙΚΗΣ ΦΡΟΝΤΙΔΑΣ 0.20-0.25κς /ΑΙΓΟΠΡΟΒΑΤΟ	50	62.5	56.85κς
ΜΗΚΟΣ ΤΑΞΙΣΤΡΑΣ 0.15κς/ΑΙΓΟΠΡΟΒΑΤΟ		37.5	40κς
ΜΗΚΟΣ ΠΟΤΙΣΤΡΑΣ 0.05κς/ΑΙΓΟΠΡΟΒΑΤΟ		12.5	15κς

ΠΟΤΙΣΤΡΑ ΔΙΑΣΤΑΣΕΩΝ (0.55x2.50) (ΔΥΝΑΜΙΚ. 100 ΑΙΓΟΠΡΟΒΑΤΩΝ)

ΤΑΞΙΣΤΡΑ ΔΙΑΣΤΑΣΕΩΝ (0.90x2.50) (ΔΥΝΑΜΙΚ. 33 ΑΙΓΟΠΡΟΒΑΤΩΝ)

ΠΙΝΑΚΑΣ ΣΥΝΤΕΤΑΓΜΕΝΩΝ ΚΟΡΥΦΩΝ (ΕΓΣΑ 87)

	X	Y	ΠΛΕΥΡΑ	ΜΗΚΟΣ
1	566186.342	3913825.693	1-2	9.10
2	566180.607	3913832.755	2-3	12.03
3	566174.980	3913843.384	3-4	9.58
4	566169.669	3913851.380	4-5	16.89
5	566155.241	3913842.577	5-6	10.77
6	566146.062	3913836.941	6-7	8.07
7	566139.192	3913832.711	7-8	11.21
8	566130.298	3913825.887	8-9	43.08
9	566160.814	3913795.481	9-10	12.82
10	566173.041	3913799.332	10-11	9.67
11	566182.221	3913802.359	11-12	14.58
12	566196.158	3913806.594	12-13	7.27
13	566203.083	3913808.851	13-14	12.17
14	566214.583	3913812.767	14-15	14.16
15	566201.810	3913818.883	15-16	9.89
16	566192.416	3913821.240	16-1	7.53
				E=2166.97τ.μ.

Τμήμα Α Εμβαδόν: 893.17 τ.μ.

Α/Α	X	Y
α	566165.30	3913848.70
β	566169.06	3913844.78
γ	566176.92	3913836.94
δ	566165.49	3913824.42
ε	566156.79	3913815.52
ς	566148.42	3913807.83
8	566130.30	3913825.89
7	566139.19	3913832.71
6	566146.06	3913836.94
5	566155.24	3913842.58

ΠΙΝΑΚΑΣ ΣΥΝΤΕΤΑΓΜΕΝΩΝ ΚΤΗΝΟΤΡΟΦΙΚΗΣ ΜΟΝΑΔΑΣ 250 ΑΙΓΟΠΡΟΒΑΤΩΝ

α/α	X	Y
A	566188.17	3913846.42
B	566135.27	3913826.27
Γ	566161.63	3913797.75
Δ	566205.06	3913811.23
E	566179.41	3913827.38
E=1594.52τ.μ.		

ΥΠΟΜΝΗΜΙΑ ΣΥΜΒΟΛΙΣΜΩΝ

οριο ιδιοκτησιών	_____
αόνας δημ. δρόμου	_____
οριο ιδιοκτησίας με δρόμο	_____
οριο ιδιοκτησίας συμπατάγεται	_____
οικοδομητή γραμμή	_____
πετροσχεός	_____
υψόμετρο	209.67
δένδρο	
μανδρατοσχεός	_____
αόνας παλαιού μονοπατιού	_____
οριο ιδιοκ. πριν την παραχώρηση	_____
φρυδι πτανούς	_____
ποδι πτανούς	_____
στυλος ΔΕΗ / στυλος ΟΤΕ	_____
θέση - κατευθυνση φωτοαεροφωτογραφίας	

Δήλωση Μηχανικού Ν.861/77

1. Το υπό τα στοιχεία (1-2-3-4-5-6-7-8-...14-15-16-1) με E=2166.97τμ, οριζόμενο γεωτεμαχίο είναι ιδιοκτησίας ΕΥΑΓΓΕΛΙΑΣ ΒΑΣΣΑΛΟΥ βρίσκεται στη θέση " ΠΛΑΤΕΣ " εκτός των ορίων του οικισμού ΜΕΛΙΔΙΩΝ Τ.Κ ΜΕΛΙΔΙΩΝ Δ.Ε ΓΕΡΟΠΟΤΑΜΟΥ Δ.ΜΥΛΟΠΟΤΑΜΟΥ Π.Ε ΡΕΘΥΜΝΟΥ. Είναι άρρο κατά παρακλίση ως προυφισταμένο ως έχει της 24-7-77 ημέρα δημοσίευσης του ΠΔ/5-4-77, και ανα οικοδομήσιμο.
2. Από το παρόν γεωτεμαχίο δεν διέρχονται πυλώνες υψηλής τάσης ΔΕΗ ούτε αγωγός φυσικού αερίου.
3. Από το παρόν γεωτεμαχίο δεν διέρχεται ρεμα ούτε σε απόσταση μικρότερη των 20μ.
4. Το παρόν γεωτεμαχίο δεν εμπίπτει στις διατάξεις του Ν. 1337/83 περί εφορών σε γη και χρήση.
5. Εντός του γεωτεμαχίου υπάρχουν δέντρα (ελιές)
6. Το παρόν γεωτεμαχίο βρίσκεται εκτός περιοχής NATURA 2000 σε απόσταση μεγαλύτερη των 200μ
7. Η απόσταση της κτηνοτροφικής εγκατάστασης είναι μεγαλύτερη των 50μ από τον οικισμό του Μελιδιού

ΑΝΤΩΝΙΟΣ Π. ΒΟΥΥΡΤΣΟΥΜΗΣ
 ΓΕΩΛΟΓΟΣ-ΓΕΩΤΕΧΝΙΚΟΣ ΜΗΧΑΝΙΚΟΣ
 ΔΟΜΗΤΩΝ ΕΡΓΩΝ Σ.Ε. - ΕΡΓΟΛΑΒΩΣ ΚΑΜΑΡΙΝΙΩΤΩΝ
 Α.Μ.Ε.Σ.Ε.Μ. 4774
 ΜΑΚΗΣ ΚΡΗΤΗΣ 328 - ΡΕΘΥΜΝΟ Σ.Κ. 24100
 ΤΗΛ. 28310 4281 ΚΑΘ. 067425002
 Α.Φ.Μ. 137463927 ΚΑΤ. ΡΕΘΥΜΝΟΥ

Δήλωση Ιδιοκτήτη Ν 4030/2011

- 1Η κλίση υπογεγραμμένη
- Δηλώνει ότι : τα όρια του ακινήτου με στοιχεία (1-2-3-4-5-...14-15-16-1) και εμβαδόν E =2166.97 τ.μ. που ευρίσκεται εκτός των ορίων του οικισμού μελιδιών τ.κ ΜΕΛΙΔΙΩΝ Δ.Ε ΓΕΡΟΠΟΤΑΜΟΥ Δ.ΜΥΛΟΠΟΤΑΜΟΥ Π.Ε ΡΕΘΥΜΝΟΥ υπεδείχθησαν από εμένα και ευθύνομαι για την ακρίβεια των δηλούμενων ορίων του ακινήτου και για την ύπαρξη και την αξία του δικαιώματός μου να ζητήσω την έκδοση άδειας δομησης.

Εμβαδόν ακινήτου

- E(1-2-3-4-5-6-7-8-9-10-...14-15-16-1)=2166.97τ.μ.
1. Οι διαστάσεις και τα εμβαδά υπολογιστήκαν αναλυτικά από τις συντεταγμένες των κορυφών
 2. Το σύστημα συντεταγμένων είναι το ΕΓΣΑ 87.
- Η ένταξη έγινε με το σύστημα GPS με ακρίβεια ένταξης
 : Horizontal: ±5 mm + 1 ppm , Vertical: ±10 mm + 2 ppm
 και κάνοντας χρήση ΕΛΛΗΝΙΚΟΥ ΣΥΣΤΗΜΑΤΟΣ ΕΝΤΟΠΙΣΜΟΥ ΗΕΡΟΣ

Όροι δόμησης & χρήσης γης

- Συμφωνά ΠΔ 24.31-5-85 (ΦΕΚ 270Δ) όπως έχει τροποποιηθεί και ισχύει αρρήτητα κατά κανόνα 4 000τ.μ., με 25μ προώπιστο σε κοινόχρηστο δρόμο.
- Για τα προυφισταμένα γεωτεμαχία της 24-7-77 αρρήτητα κατά παρακλίση 2000τμ
- δόμηση 200τ.μ (για κατοικία)
 - κάλυψη 200τ.μ (για κατοικία)
 - μέγ. ύψος 4.00 μ.(+1.20 στέγη) για ισόγειο κτισμάτα
 - δρόμος 2
 - πλάτης απόστασης 15μ από τον αόνα δημοτικού δρομού βάσει του ΠΔ.209/ 98 άρθρο 2 παρ 2,ζ
 - οπισθίες αποστάσεις 5μ κατά παρακλίση

ΑΠΟΣΠΑΣΜΑ ΧΑΡΤΗ ΓΥΣ 1/5000

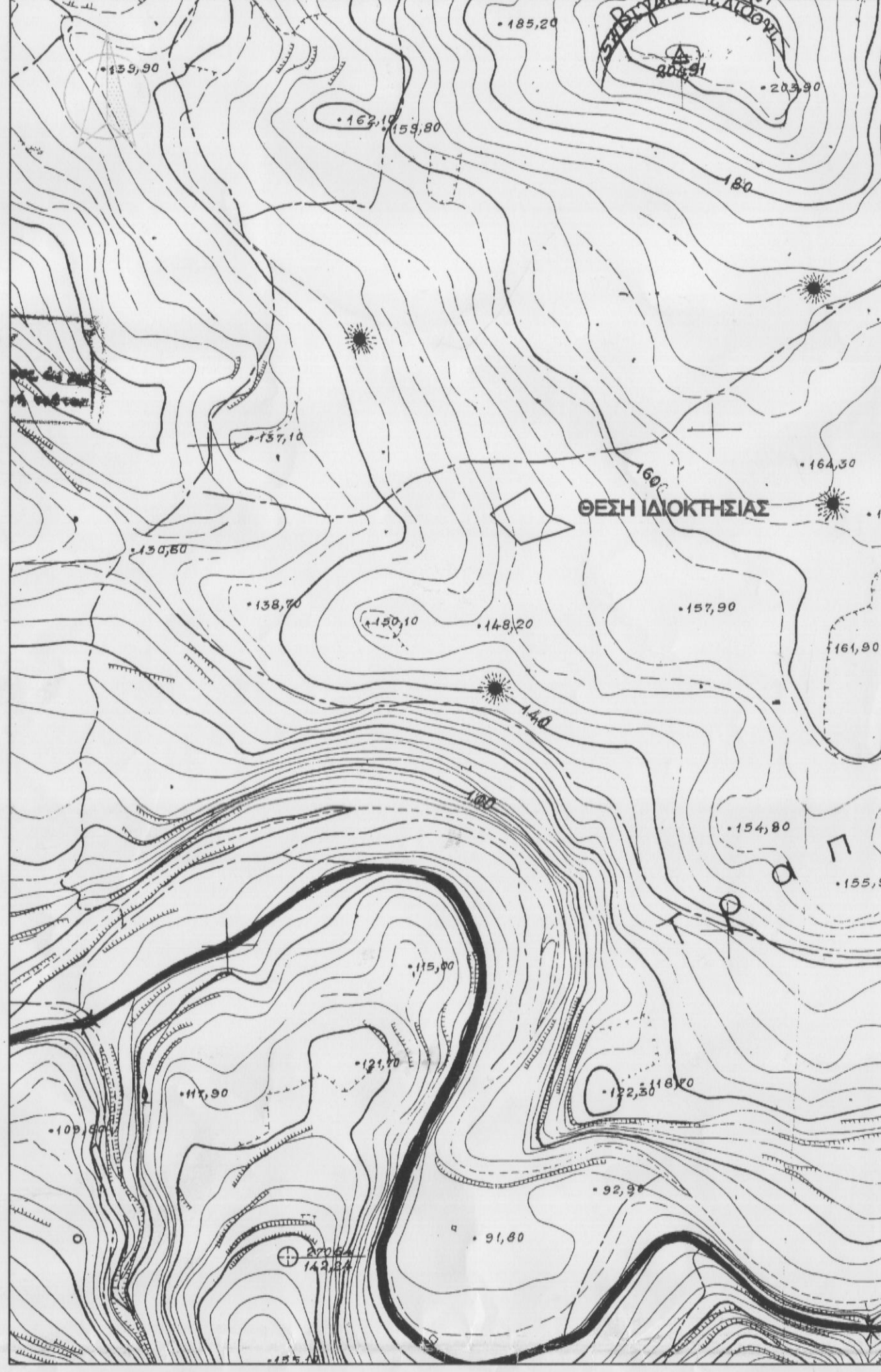

ΑΠΟΣΠΑΣΜΑ ΧΑΡΤΗ ΚΤΗΜΑΤΟΛΟΓΙΟ Α.Ε



ΕΡΓΟ: ΤΟΠΟΓΡΑΦΙΚΟ ΔΙΑΓΡΑΜΜΑ

Ο ΕΝΕΡΓΗΣΑΣ ΤΗΝ ΑΥΤΟΥΣΙΑ
 ΓΕΥΘΕΡΙΑ ΚΑΡΠΟΛΑΚΗ
 23.09.2016

ΙΔΙΟΚΤΗΤΗΣ: ΕΥΑΓΓΕΛΙΑ ΒΑΣΣΑΛΟΥ

ΘΕΣΗ: ΕΚΤΟΣ ΤΟΥ ΟΙΚΙΣΜΟΥ ΜΕΛΙΔΙΩΝ - Τ.Κ. ΜΕΛΙΔΙΩΝ - Δ. Ε. ΓΕΡΟΠΟΤΑΜΟΥ - ΔΗΜΟΥ ΜΥΛΟΠΟΤΑΜΟΥ - Π.Ε. ΡΕΘΥΜΝΗΣ

ΜΕΛΕΤΗΤΗΣ:

ΤΟΠΟΓΡΑΦΙΚΟ ΔΙΑΓΡΑΜΜΑ
 4549
 Προφασταμένο στο έργο με
 Ρ.Σ.Ν. 21.1.2016
 Η Δ/νση Δομ. Συμβ. Π.Ε. Ρεθύμνου
 ΧΑΡΙΚΛΕΙΑ ΚΑΡΠΟΛΑΚΗ
 ΑΡ. ΣΧΕΔΙΟΥ

ΧΡΟΝΟΣ ΜΕΛΕΤΗΣ: ΦΕΒΡΟΥΑΡΙΟΣ 2016 ΚΛΙΜΑΚΑ: 1/200

ΣΦΡΑΓΙΔΑ-ΥΠΟΓΡΑΦΗ

ΑΝΤΩΝΙΟΣ Π. ΒΟΥΥΡΤΣΟΥΜΗΣ
 ΓΕΩΛΟΓΟΣ-ΓΕΩΤΕΧΝΙΚΟΣ ΜΗΧΑΝΙΚΟΣ
 ΔΟΜΗΤΩΝ ΕΡΓΩΝ Σ.Ε. - ΕΡΓΟΛΑΒΩΣ ΚΑΜΑΡΙΝΙΩΤΩΝ
 Α.Μ.Ε.Σ.Ε.Μ. 4774
 ΜΑΚΗΣ ΚΡΗΤΗΣ 328 - ΡΕΘΥΜΝΟ Σ.Κ. 24100
 ΤΗΛ. 28310 4281 ΚΑΘ. 067425002
 Α.Φ.Μ. 137463927 ΚΑΤ. ΡΕΘΥΜΝΟΥ