

Τοπογραφικό Διάγραμμα κλ.1:500
 ιδιοκτησίας Χριστόπουλου Σπυριδωνα.

Το παραδίπλα αγροτεμάχιο Α,Β,Γ,Δ,Ε,Ζ,Η,Α έχει
 εμβαδόν Ε = 1.022,89 τ.μ.
 Βρίσκεται στη θέση "ΚΡΙΘΑΡΙΑ" στο Δ.Δ. ΣΠΑΡΤΙΑ
 του ΔΗΜΟΥ ΑΓΡΙΝΙΟΥ.
 Βρίσκεται εκτός σχεδίου πόλεως, εκτός οικισμού,
 εκτός ΓΠΣ, εκτός ζώνης NATURA, RAMSAR,
 περιοχής απολύτου προστασίας της φύσης,
 παραδοσιακού οικισμού και εθνικού δρυμού.
 Δεν είναι άρτιο και οικοδομήσιμο και δύναται να
 μεταβιβασθεί, Ν. 651 / 77.

Αγρίνιο 16 Ιουλίου 2016

- Ο -
 Μηχανικός

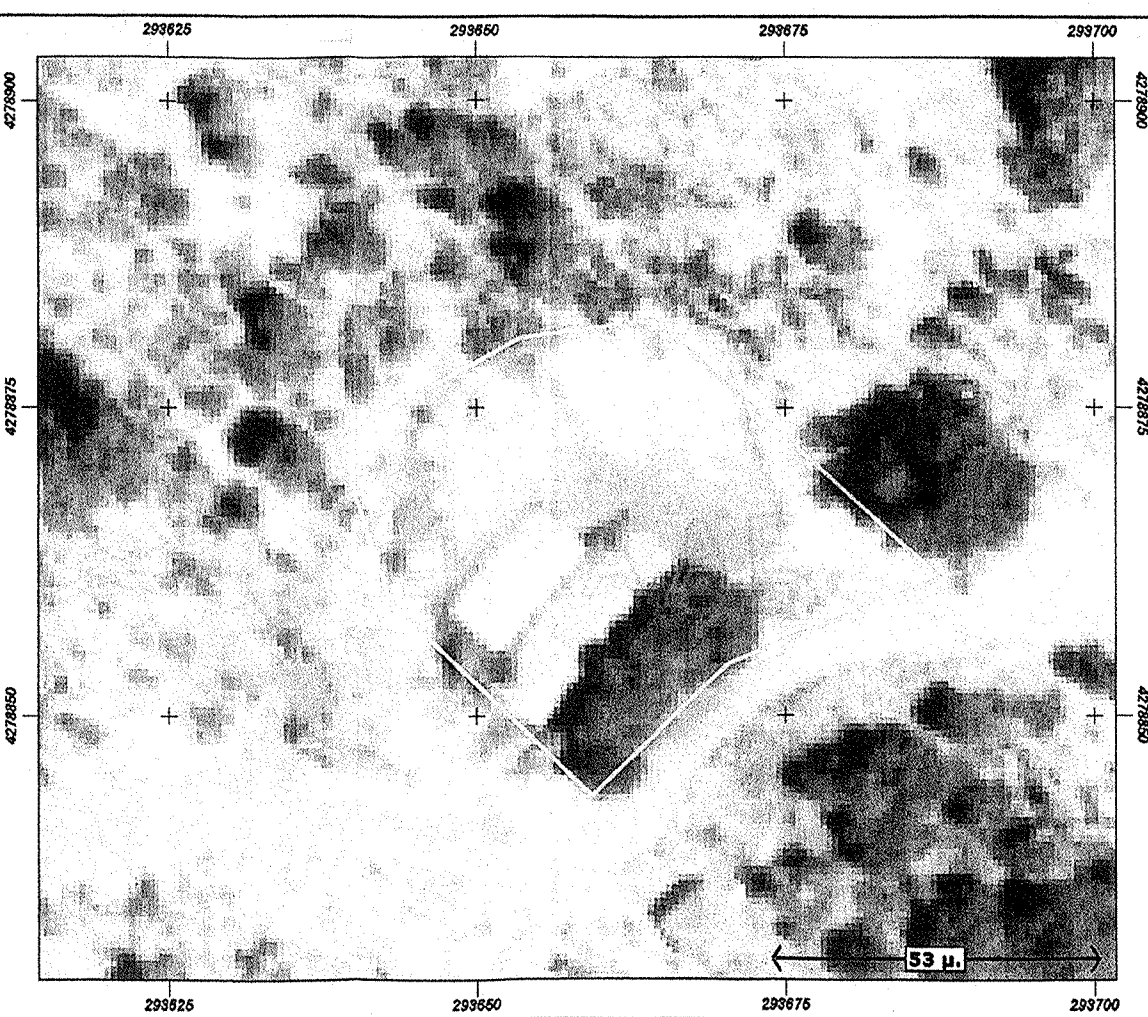
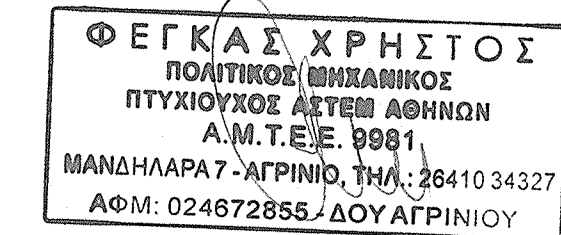

ΑΠΟΣΠΑΣΜΑ ΟΡΘΟΦΩΤΟΧΑΡΤΗ (ΚΤΗΜΑΤΟΛΟΓΙΟ ΑΕ)

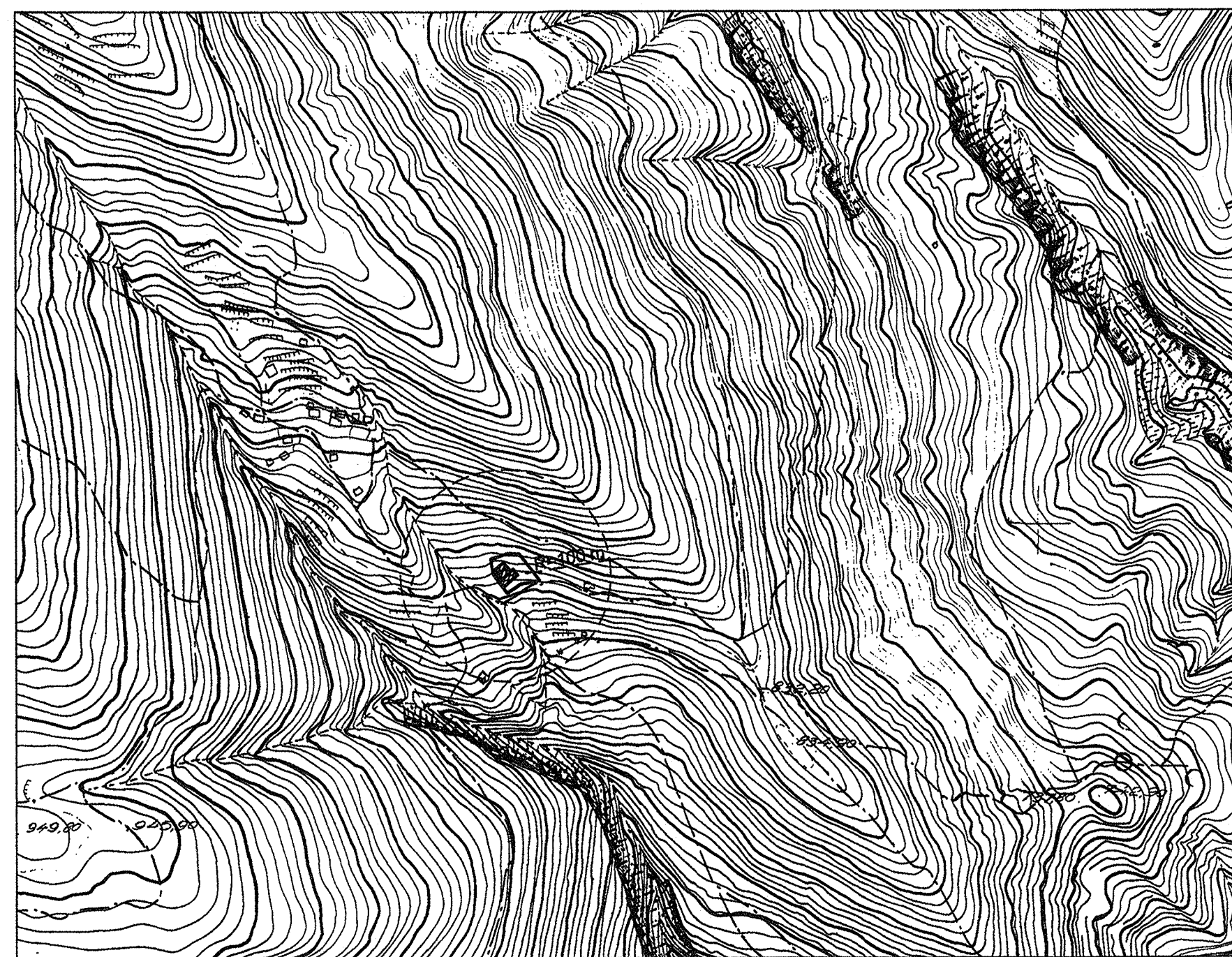

ΑΠΟΣΠΑΣΜΑ ΧΑΡΤΗ (Κλ. 1:5.000)

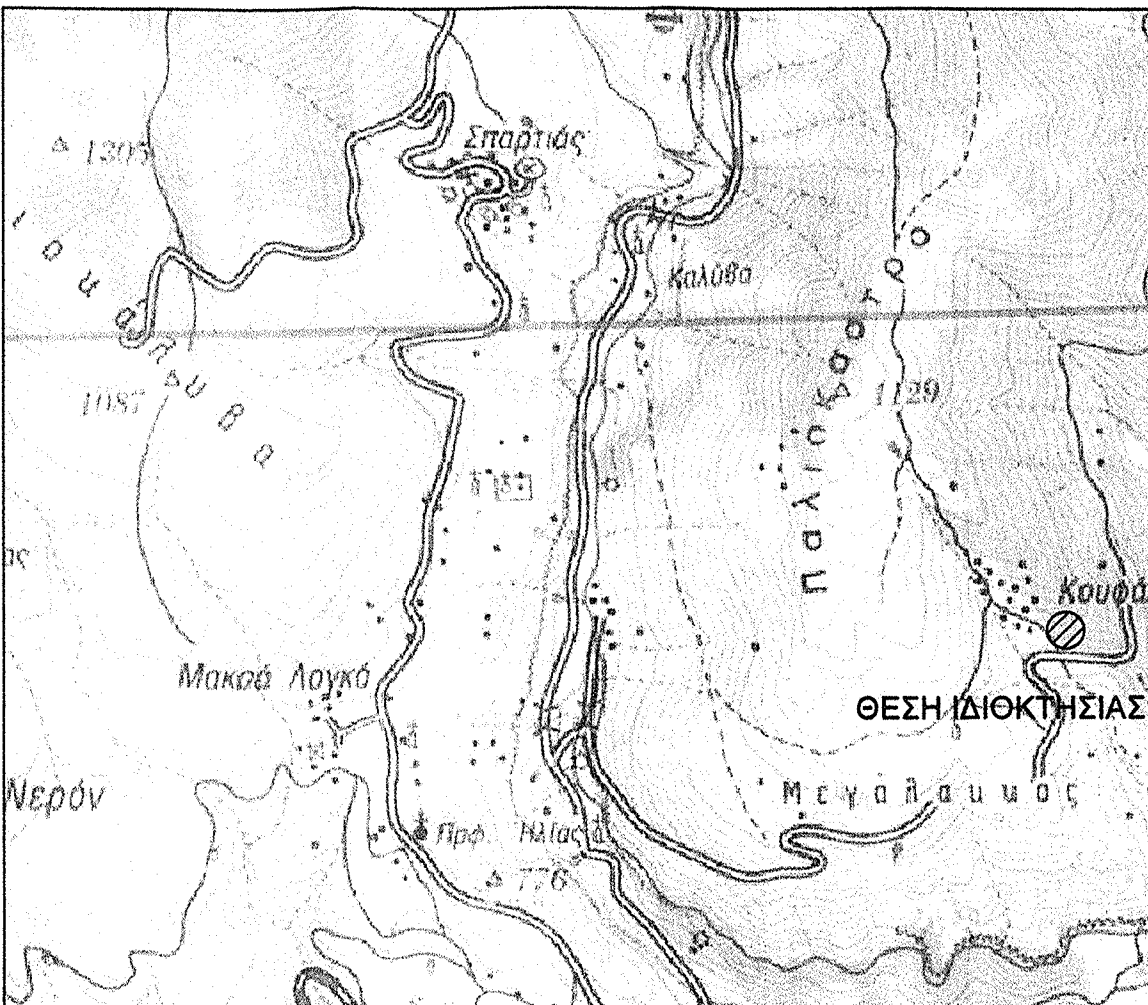

ΣΥΝΤΕΤΑΓΜΕΝΕΣ ΚΟΡΥΦΩΝ:

A	293638.53	4278872.44
B	293643.19	4278859.12
Γ	293659.33	4278843.62
Δ	293670.40	4278854.27
Ε	293687.72	4278861.10
Ζ	293664.50	4278882.00
Η	293653.72	4278880.55

- Οι συντεταγμένες που αναφέρονται στο Τοπογραφικό Διάγραμμα είναι στο Ελληνικό Γεωδαιτικό Σύστημα Αναφοράς 1987 (ΕΓΣΑ '87)
- Η αποτύπωση έγινε με τη χρήση GPS και εξαρτήθηκε από το τριγωνομετρικό δίκτυο της χώρας, σε προβολή ΕΓΣΑ '87.

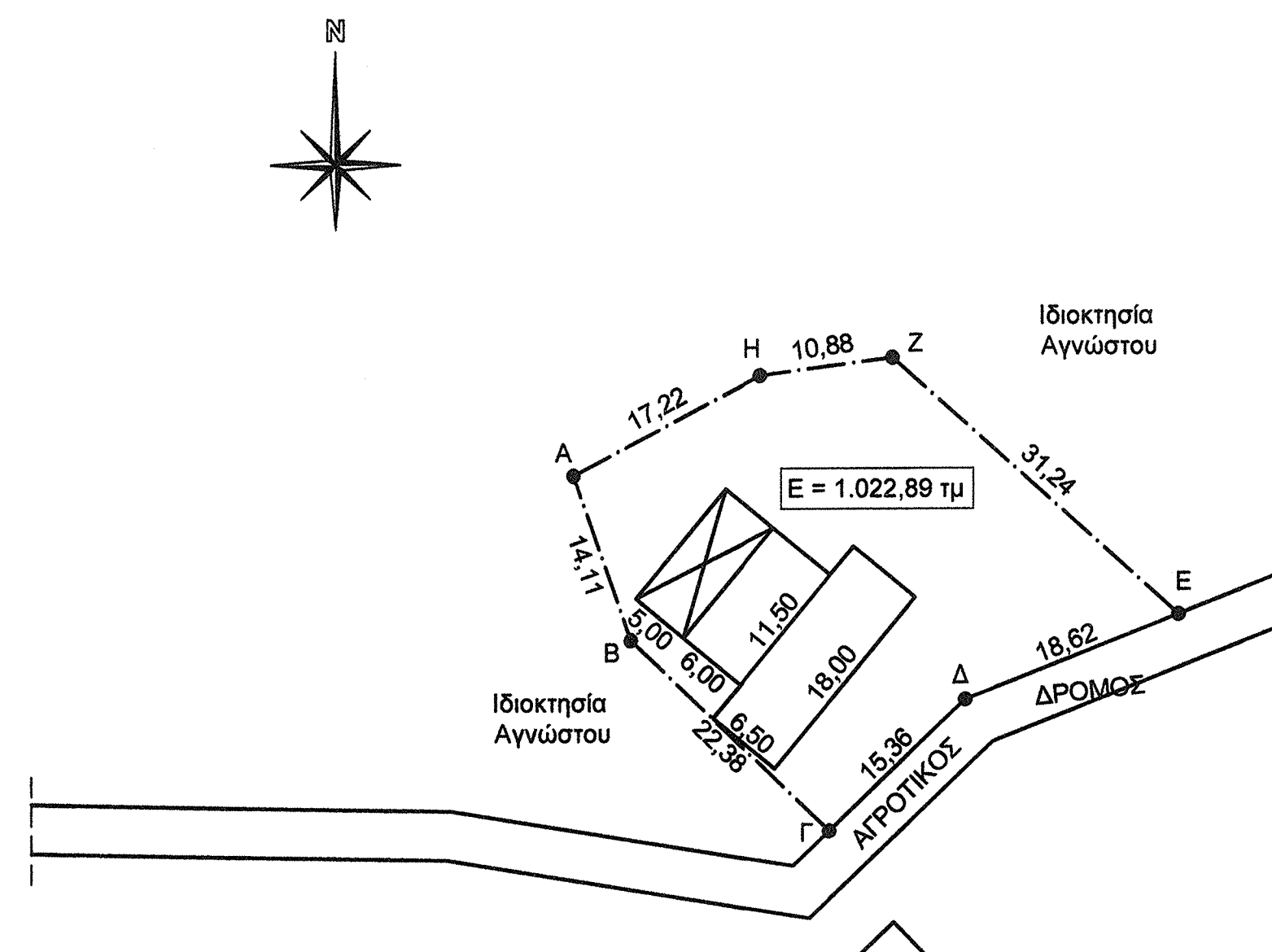
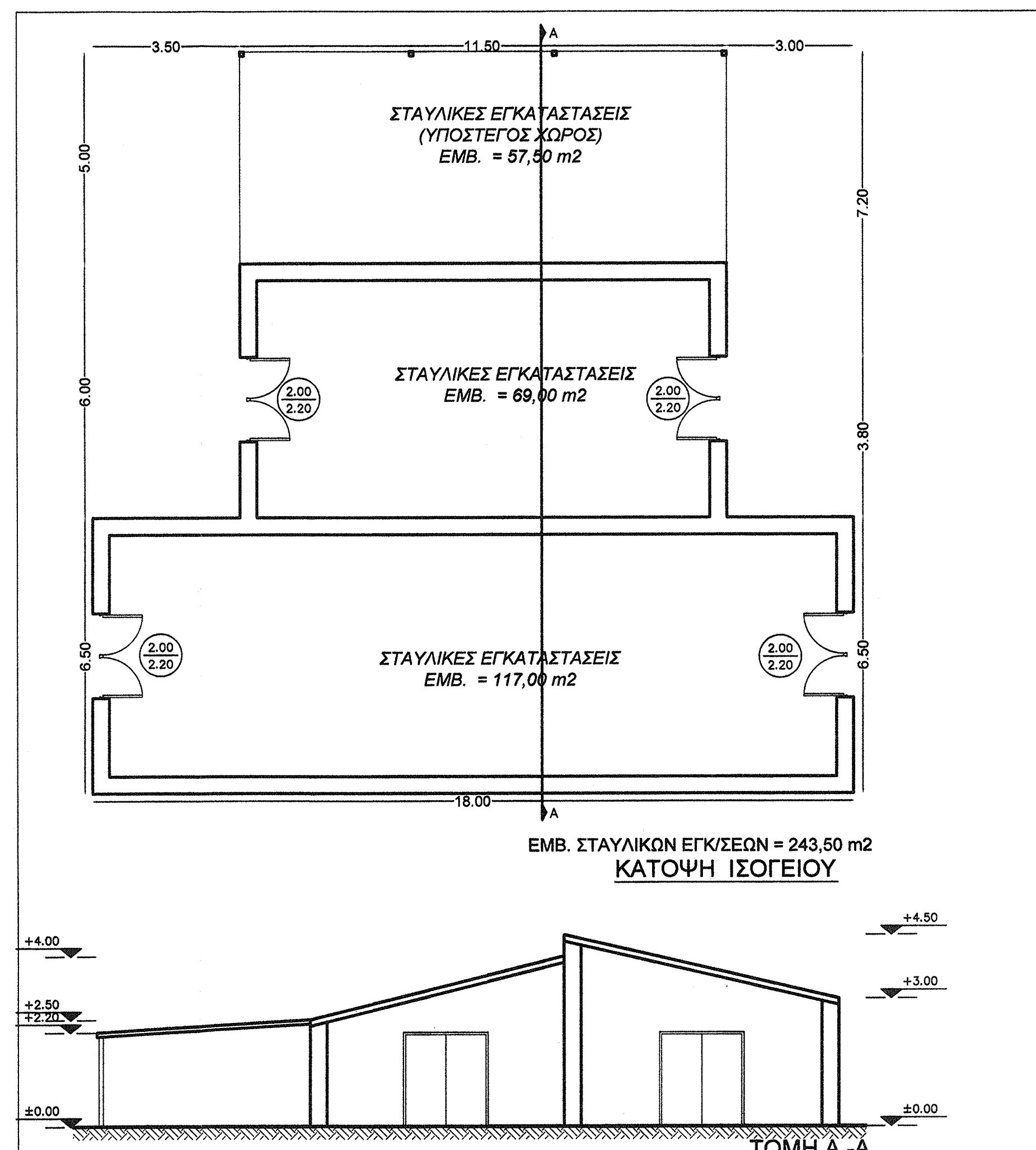

ΕΡΓΟΔΟΤΗΣ: ΧΡΙΣΤΟΠΟΥΛΟΣ ΣΠΥΡΙΔΩΝ	
ΕΡΓΟ: ΑΠΟΤΥΠΩΣΗ ΣΤΑΥΛΙΚΩΝ ΕΓΚΑΤΑΣΤΑΣΕΩΝ	
ΘΕΣΗ: "ΚΡΙΘΑΡΙΑ" Δ.Δ. ΣΠΑΡΤΙΑ - Δ. ΑΓΡΙΝΙΟΥ (ΕΚΤΟΣ ΣΧΕΔΙΟΥ)	ΕΛΕΓΧΟΝΚΕ ΠΑΠΑΠΑΛΟΥΡΟΣ ΑΝΔΡΕΑΣ ΔΑΣΟΛΟΓΟΣ
ΜΕΛΕΤΗΤΗΣ: ΦΕΓΚΑΣ ΧΡΗΣΤΟΣ	ΠΡΑΞΗ 103994/129.2016 Αγρίνιο 16-7-2016
ΘΕΜΑ ΣΧΕΔΙΟΥ: ΤΟΠΟΓΡΑΦΙΚΟ ΔΙΑΓΡΑΜΜΑ	
ΑΡ. ΣΧΕΔΙΟΥ: Α1	ΚΛΙΜΑΚΑ: 1 : 500
ΧΡΟΝΟΣ ΜΕΛΕΤΗΣ: ΙΟΥΛΙΟΣ 2016	
ΣΦΡΑΓΙΔΑ: ΦΕΓΚΑΣ ΧΡΗΣΤΟΣ ΠΟΛΙΤΙΚΟΣ ΜΗΧΑΝΙΚΟΣ ΠΤΥΧΙΟΥΧΟΣ ΑΣΤΕΙΩΝ ΑΘΗΝΩΝ Α.Μ.Τ.Ε.Ε. 9981 ΜΑΝΔΗΛΑΡΑ 7 - ΑΓΡΙΝΙΟ, ΤΗΛ: 26410 34327 ΑΦΜ: 024672855 / ΔΟΥ ΑΓΡΙΝΙΟΥ	ΥΠΟΓΡΑΦΗ: