

ΧΑΡΤΗΣ ΓΥΣ 1:5000 (5335_1)

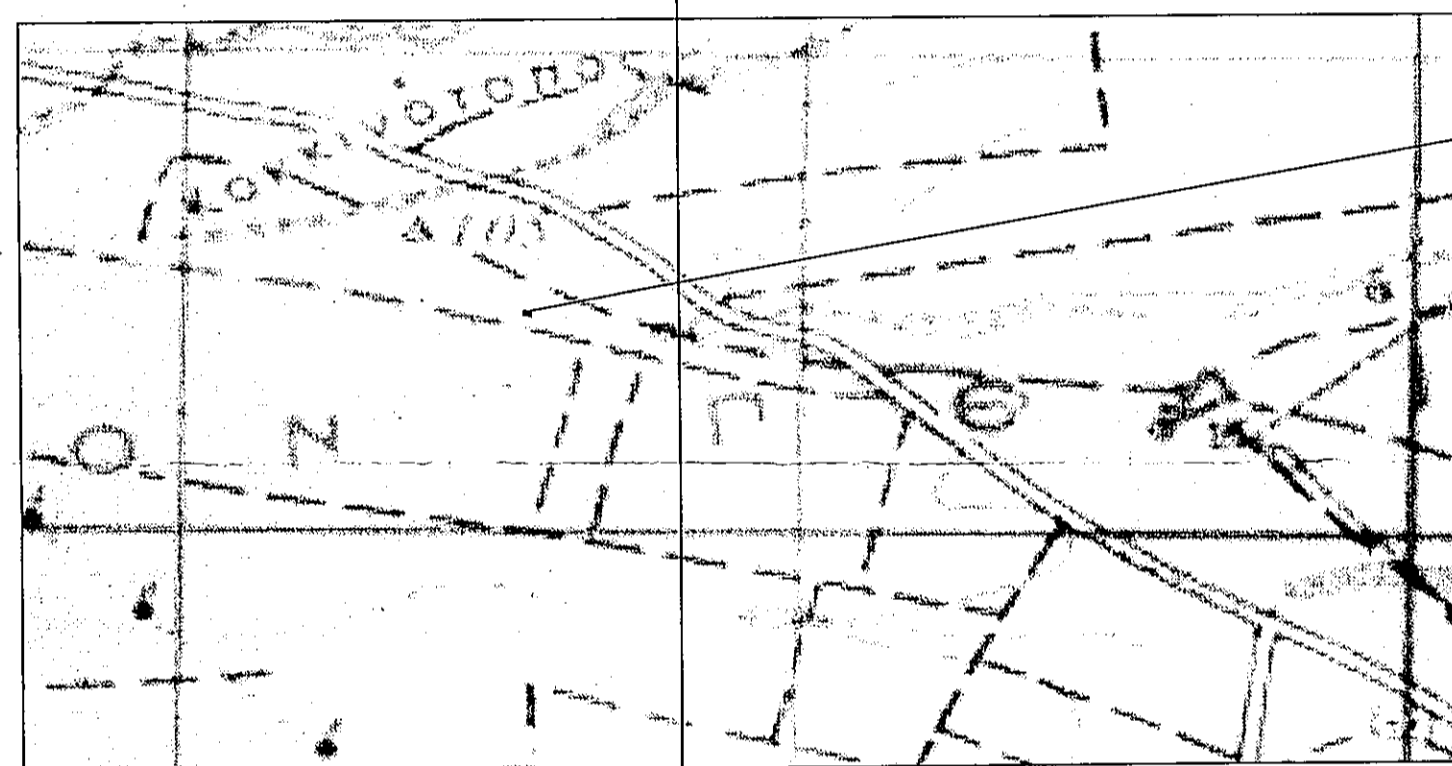

ΧΑΡΤΗΣ ΓΥΣ 1:50000

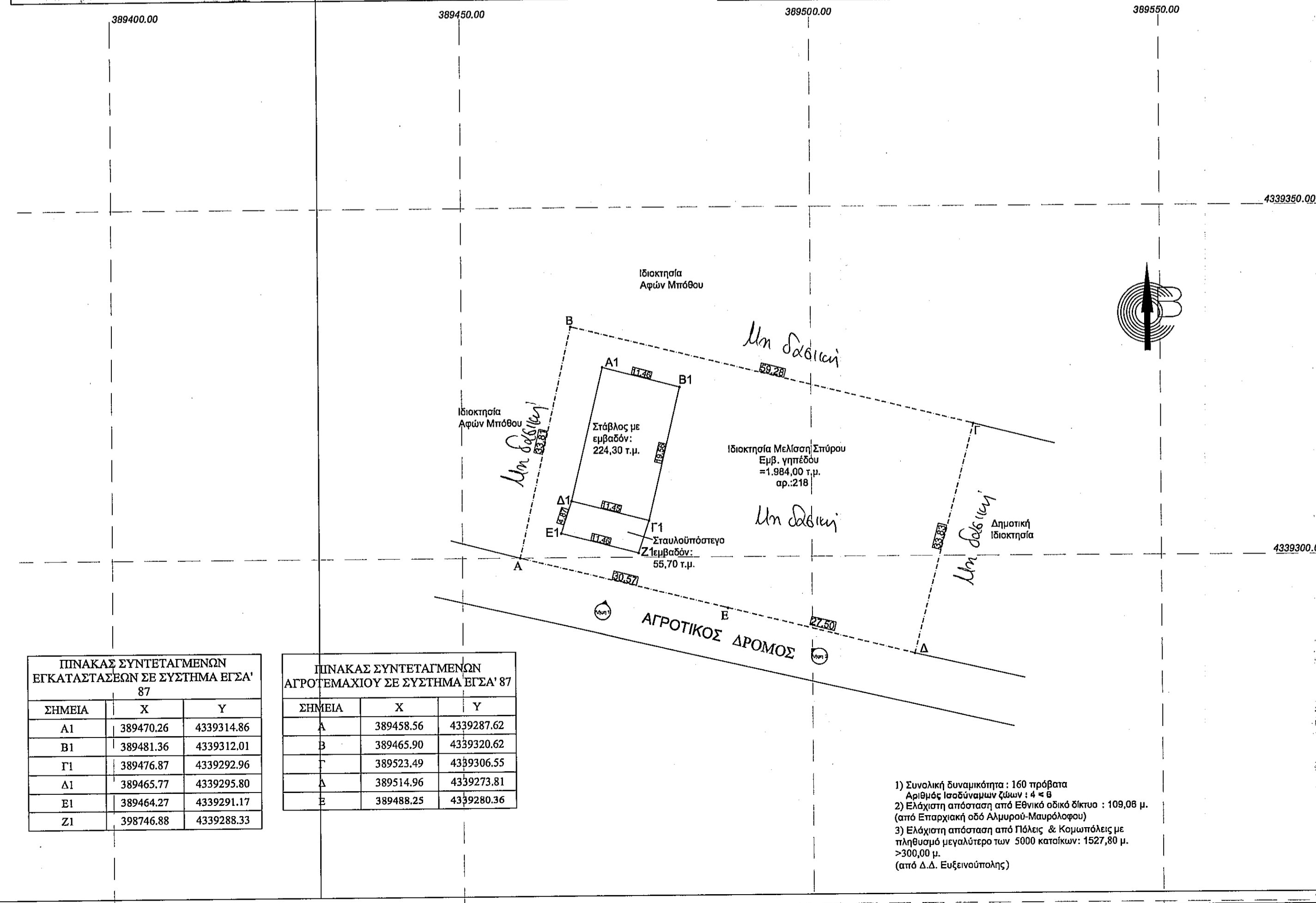
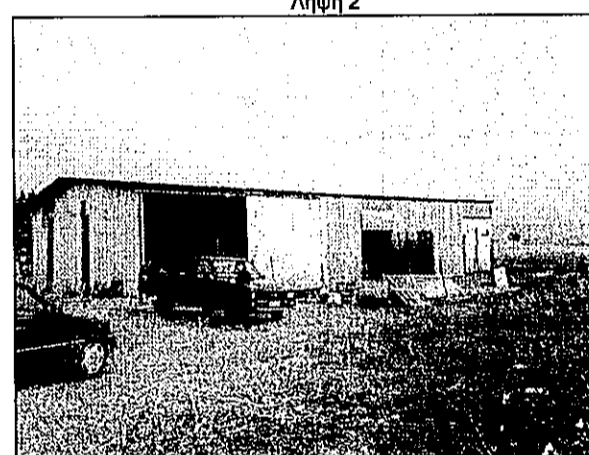

ΠΙΝΑΚΑΣ ΣΥΝΤΕΤΑΓΜΕΝΩΝ ΕΓΚΑΤΑΣΤΑΣΕΩΝ ΣΕ ΣΥΣΤΗΜΑ ΕΓΣΑ' 87

ΣΗΜΕΙΑ	X	Y
A1	389470.26	4339314.86
B1	389481.36	4339312.01
Γ1	389476.87	4339292.96
Δ1	389465.77	4339295.80
Ε1	389464.27	4339291.17
Z1	398746.88	4339288.33

ΠΙΝΑΚΑΣ ΣΥΝΤΕΤΑΓΜΕΝΩΝ ΑΓΡΟΤΕΜΑΧΙΟΥ ΣΕ ΣΥΣΤΗΜΑ ΕΓΣΑ' 87

ΣΗΜΕΙΑ	X	Y
A	389458.56	4339287.62
B	389465.90	4339320.62
Γ	389523.49	4339306.55
Δ	389514.96	4339273.81
Ε	389488.25	4339280.36

- 1) Συνολική δυναμικότητα : 160 πρόβατα
- 2) Ελάχιστη απόσταση από Εθνικό οδικό δίκτυο : 109,08 μ. (από Επαρχιακή οδό Αλμυρού-Μαυρολόφου)
- 3) Ελάχιστη απόσταση από Πύλες & Κοιμητόεις με πληθυσμό μεγαλύτερο των 5000 κατοίκων: 1527,80 μ. >300,00 μ. (από Δ.Δ. Ευζώνιτσας)

ΥΠΟΜΝΗΜΑ:

- 1) Όρια οικοπέδου: Α-Β-Γ-Δ-Α
Όρια σταβλικής εγκατάστασης: Α1-Β1-Γ1-Δ1-Α1
- 2) Εμβαδόν οικοπέδου: 1.984,00 τ.μ.
Εμβαδόν σταβλικής εγκατάστασης: 280,00 τ.μ.
- 3) Όροι Δόμησης
Π.Δ./24-85 ΦΕΚ-270/31-5-85 (ΑΡΘΡΟ 1)
1. α) Ε=4000 μ2
β) Π=45 μ. Β=50 μ. Ε= 4000 μ2
(για γηπέδα με προσωπο σε Διεθνείς,Εθνικές κ.λ.π. οδους)

ΚΑΤΑ ΠΑΡΕΚΚΛΙΣΗ

2. α) Ε=2000 μ2 την 24-4-77
(εντος ζωνης πολεων, κομων, οικισμων)
β) Για γηπέδα με προσωπο σε Διεθνεις, Εθνικες κ.λ.π. οδους
αα) Π=10 μ. Β=15 μ. Ε= 750 μ2 προ 12-11-62
ββ) Π=20 μ. Β=35 μ. Ε= 1200 μ2 προ 12-9-64
γγ) Π=25 μ. Β=40 μ. Ε= 2000 μ2 προ 17-10-78
δδ) Ε=4000 μ2 απο 17-10-78 εως 31-5-85

4) Δήλωση Ιδιοκτήτη

Ο υπογράφων κ. Μελίσσης Σπυρίδων, δηλώνω υπεύθυνα οτι τα όρια που υπεδείχθησαν προς αποτύπωση είναι τα αληθή.

Η Δηλούσα

5) Δήλωση Μηχανικού

ΒΕΒΑΙΩΣΗ Ν.651/77

Η υπογράφουσα Ιωάννου Χρυσούλα Διπλ. Πολ. Μηχ/κός βεβαιώνω ότι η έκταση με στοιχεία Α,Β,Γ,Δ,Ε,Ζ,Η,Θ,Ι,Α βρίσκεται εκτός των ορίων του Δήμου Αλμυρού. Δεν είναι άρτια και οικοδομήσιμη, ως εκτός σχεδίου σύμφωνα με τις ισχύουσες πολεοδομικές διατάξεις. Δεν βρίσκεται σε περιοχή παύλα.

Η σταβλική εγκατάσταση (Α1-Β1-Γ1-Δ1-Α1) έχει ανεγερθεί στην αναφερόμενη τοποθεσία, είναι εκτός οικιστικής ζώνης, δεν διέρχεται κάποιος αγωγός αερίου, ούτε περνά γραμμή υψηλής τάσης της ΔΕΗ.

Η Δηλούσα

**ΤΕΧΝΙΚΟ ΓΡΑΦΕΙΟ
ΙΩΑΝΝΟΥ Α. ΧΡΥΣΟΥΛΑ
ΔΠΛ. ΠΟΛΙΤΙΚΟΣ ΜΗΧΑΝΙΚΟΣ, MSc**

Δ/ΣΗ : ΒΑΣ. ΑΛΕΞΑΝΔΡΟΥ 10, ΑΛΜΥΡΟΣ Τ. Κ. 37100
ΤΗΛ. 6936952370

ΕΡΓΟΔΟΤΗΣ

ΜΕΛΙΣΣΗΣ ΣΠΥΡΙΔΩΝ

ΕΡΓΟ

ΤΟΠΟΓΡΑΦΙΚΗ ΑΠΟΤΥΠΩΣΗ
ΚΤΗΝΟΤΡΟΦΙΚΩΝ ΕΓΚΑΤΑΣΤΑΣΕΩΝ

ΘΕΣΗ

"ΜΠΟΖΑΛΟ" Δ. Δ. ΕΥΖΕΙ/ΛΗΣ ΔΗΜΟΥ ΑΛΜΥΡΟΥ

ΘΕΜΑ ΣΧΕΔΙΟΥ

ΤΟΠΟΓΡΑΦΙΚΟ ΔΙΑΓΡΑΜΜΑ-
ΔΙΑΓΡΑΜΜΑ ΚΑΛΥΨΗΣ

ΤΕΛΟΣ ΕΡΓΟΥ
Αλμυρού 14.6.2016
Στυλιανή Α. Τουλιά
ΔΑΣΟΛΟΓΟΣ Π.Ε.

ΑΡΙΘΜΟΣ ΣΧΕΔΙΟΥ

ΚΛΙΜΑΚΑ 1:500

T1

ΧΡΟΝΟΣ ΜΕΛΕΤΗΣ : ΜΑΪΟΣ 2016

ΥΠΟΓΡΑΦΗ - ΣΦΡΑΓΙΔΑ

Στυλιανή Α. Τουλιά

ΔΑΣΟΛΟΓΟΣ Π.Ε.

Αλμυρού 14.6.2016

Στυλιανή Α. Τουλιά

ΔΑΣΟΛΟΓΟΣ Π.Ε.

ΙΩΑΝΝΟΥ Α. ΧΡΥΣΟΥΛΑ
ΔΠΛ. ΠΟΛΙΤΙΚΟΣ ΜΗΧΑΝΙΚΟΣ, MSc
ΜΗΧΗΤΡΕΥΣ ΠΑΝΕΠΙΣΤΗΜΙΟΥ ΘΡΑΚΗΣ
ΕΛΛΑΣ Τ.Ε.Ε. ΑΡ.ΜΗΤΡΩΟΥ: 120267
ΒΑΣ. ΑΛΕΞΑΝΔΡΟΥ 10, ΑΛΜΥΡΟΣ
Α.Τ.24220 - 23953 ΚΙΝ.6936952370
135104759 - ΔΟΥ: ΑΛΜΥΡΟΥ