

ΑΠΟΣΠΑΣΜΑ ΧΑΡΤΗ Γ.Υ.Σ. 1:50000
ΛΑΡΙΣΑ

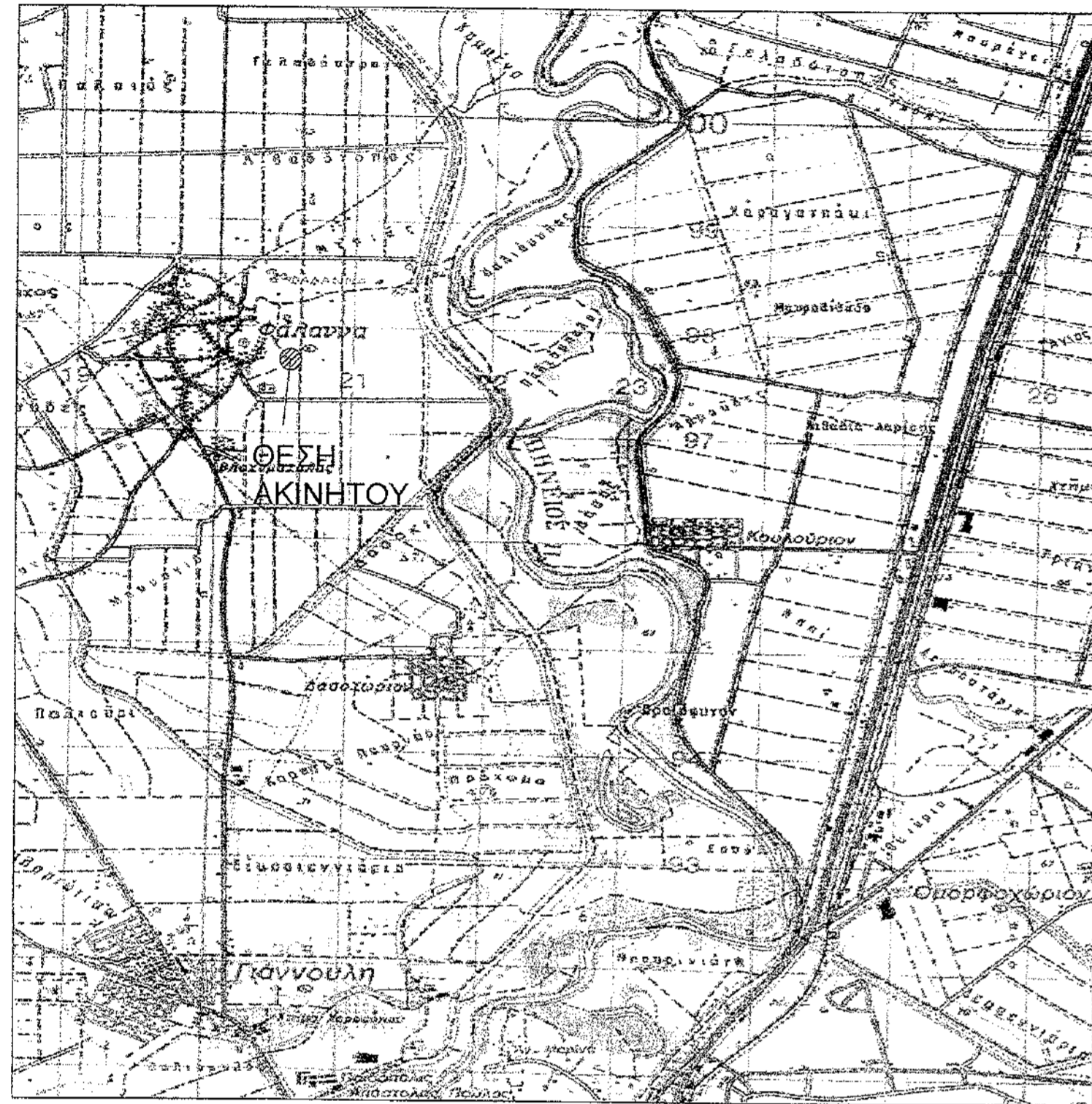

α/α	X	Y
A	363005.2	4397801.55
B	362934.32	4397871.37
Γ	362931.25	4397885.3
Δ	363024.76	4397882.8
E	363020.63	4397851.53

Ελληνική Γεωγραφική Υπηρεσία 측ίσεων 1987 (Γ.Υ.Σ. 37)
Εθνικό Σύστημα Αναφοράς: EPSG:3143 (X: 630000 m, Y: 4390000 m)
Πρόβολη: Ελλομοσφαιρική
Κλίμακα: 1:50000
Παράγειο Κτηματολόγιο: 1:50000
Γεωγραφικό Σύστημα Αναφοράς: EPSG:3143

Όροι Δόμησης:
Εκτός των ορίων οικισμών - εκτός σχεδίων πόλεως [κατά το Π.Δ. της 24/31-5-1985 (Φ.Ε.Κ 270/Δ) ως τροποποιήθηκε με τον Ν. 3212/2003 (Φ.Ε.Κ 308Δ/31-12-2003)].
Για τα προ του Ν. 3212/2003: ελάχιστο Εμβαδόν 4000 τ.μ., μέγιστη κάλυψη 10%, για κατοικία 200 τ.μ., αριθμός ορόφων 2, μέγιστο ύψος 7.5 μ.
Για τα μετά του Ν. 3212/2003: Ελάχιστο πρόσωπο σε κοινόχρηστο χώρο 25 μ., εμβαδόν 4000 τ.μ

***Τα όρια υποδείχθηκαν από τους ιδιοκτήτες**
Υπεύθυνη Δήλωση Μηχανικού (Ν.651/77)
Βεβαιώνεται ότι:
Το γήπεδο, υπό στοιχεία: (Α-Β-Γ-Δ-Ε-Ζ-Α), εκτάσεως Ε=4.348,00 τ.μ., βρίσκεται εκτός σχεδίου πόλεως, εκτός ορίων οικισμού και είναι άρτιο και οικοδομήσιμο.
Εντός Γ.Π.Σ.: Γενική κατοικία ειδικού περιεχομένου.
Στην περιοχή που βρίσκεται το ακίνητο έχει ολοκληρωθεί η διαδικασία σύνταξης Εθνικού Κτηματολογίου.

Ο Μηχανικός
ΘΕΟΔΩΡΟΣ - ΑΓΓΕΛΟΣ ΚΡ. ΓΑΡΓΑΒΑΝΗΣ
ΔΙΠΛ. ΑΓΡΟΝΟΜΟΣ ΤΟΠΟΓΡΑΦΟΣ ΜΗΧΑΝΙΚΟΣ Α.Π.Θ.
ΜΕΛΟΣ Τ.Ε.Ε. ΑΡΧ. ΜΗΤΡΟΥ 123447
ΠΑΠΑΚΥΡΙΑΖΗ 45 - ΛΑΡΙΣΑ
ΤΗΛ. 2410 253351 - ΚΙΝ. 6978 354128
Α.Φ.Μ. 181151324 - Α' ΔΟΥ ΛΑΡΙΣΑΣ

ΥΠΕΥΘΥΝΗ ΔΗΛΩΣΗ ΙΔΙΟΚΤΗΤΗ

Ο παρακάτω υπογράφων ιδιοκτήτης του αγροτεμαχίου με στοιχεία (Α-Β-Γ-...-Α) βεβαιώνει ότι τα όρια που υπέδειξε προς αποτύπωση είναι τα αληθή.

ΘΕΜΑ ΣΧΕΔΙΟΥ : "ΤΟΠΟΓΡΑΦΙΚΟ ΔΙΑΓΡΑΜΜΑ"

ΔΗΜΟΣ ΛΑΡΙΣΑΣ - ΠΕΡΙΦΕΡΕΙΑ ΘΕΣΣΑΛΙΑΣ
Θέση : "ΚΑΝΑΡΑ" - ΚΑΕΚ:311543023005 - ΑΝΑΔΑΣΜΟΣ ΦΑΛΑΝΗΣ - ΤΕΜΑΧΙΟ 311 - "ΣΥΝΟΙΚΙΣΜΟΣ"
Εργοδότης : ΤΣΙΡΟΠΟΥΛΟΥ ΧΡΙΣΤΙΝΑ
Χρόνος Μελέτης : ΜΑΙΟΣ 2015
Κλίμακα Σχεδίου : 1 : 1000

ΣΤΟΙΧΕΙΑ ΙΔΙΟΚΤΗΣΙΑΣ

ΙΔΙΟΚΤΗΣΙΑ
ΠΕΡΙΓΡΑΦΗ : Α-Β-Γ-Δ-Ε-Α
ΕΜΒΑΔΟΝ : Ε=4.348,00 τ.μ.

ΤΕΧΝΙΚΟ ΓΡΑΦΕΙΟ ΜΕΛΕΤΩΝ
ΘΕΟΔΩΡΟΣ - ΑΓΓΕΛΟΣ ΓΑΡΓΑΒΑΝΗΣ
ΑΓΡΟΝΟΜΟΣ & ΤΟΠΟΓΡΑΦΟΣ ΜΗΧΑΝΙΚΟΣ
ΠΑΠΑΚΥΡΙΑΖΗ 45 41222 ΛΑΡΙΣΑ
ΤΗΛ : 2410258351 ΚΙΝ : 6973354128

ΕΡΓΟΔΟΤΗΣ
ΤΣΙΡΟΠΟΥΛΟΥ ΧΡΙΣΤΙΝΑ

ΕΡΓΟ
ΑΠΟΤΥΠΩΣΗ ΑΓΡΟΤΕΜΑΧΙΟΥ

ΘΕΣΗ
"ΚΑΝΑΡΑ" - ΚΑΕΚ:311543023005 - ΑΝΑΔΑΣΜΟΣ ΦΑΛΑΝΗΣ - ΤΕΜΑΧΙΟ 311 - "ΣΥΝΟΙΚΙΣΜΟΣ" - ΔΗΜΟΣ ΛΑΡΙΣΑΣ - ΠΕΡΙΦΕΡΕΙΑ ΘΕΣΣΑΛΙΑΣ

ΘΕΜΑ ΣΧΕΔΙΟΥ ΤΟΠΟΓΡΑΦΙΚΟ ΔΙΑΓΡΑΜΜΑ	ΑΡ. ΣΧΕΔΙΟΥ :
--	------------------------------

ΚΛΙΜΑΚΑ : 1:1000

ΧΡΟΝΟΣ ΜΕΛΕΤΗΣ : ΜΑΙΟΣ 2015

ΣΦΡΑΓΙΔΑ - ΥΠΟΓΡΑΦΗ ΘΕΟΔΩΡΟΣ - ΑΓΓΕΛΟΣ ΚΡ. ΓΑΡΓΑΒΑΝΗΣ ΔΙΠΛ. ΑΓΡΟΝΟΜΟΣ ΤΟΠΟΓΡΑΦΟΣ ΜΗΧΑΝΙΚΟΣ Α.Π.Θ. ΜΕΛΟΣ Τ.Ε.Ε. ΑΡΧ. ΜΗΤΡΟΥ 123447 ΠΑΠΑΚΥΡΙΑΖΗ 45 - ΛΑΡΙΣΑ ΤΗΛ. 2410 253351 - ΚΙΝ. 6978 354128 Α.Φ.Μ. 181151324 - Α' ΔΟΥ ΛΑΡΙΣΑΣ	ΘΕΩΡΗΣΗ Το σχέδιο καταρτίστηκε σύμφωνα με τον Ν. 3212/2003 (Φ.Ε.Κ 308Δ/31-12-2003) και σύμφωνα με τα στοιχεία που παρέχονται από τον εργοδότη. Αρμόδιος Παναγιώτα Κασακού Δασολόγος ΕΛΛΗΝΙΚΗ ΔΗΜΟΚΡΑΤΙΑ ΥΠΟΥΡΓΕΙΟ ΠΕΡΙΧΕΙΡΣΗΣ ΕΦΕΣΤΑΓΩΝ ΓΕΩΤΕΧΝΙΚΟ ΕΠΙΧΕΙΡΗΣΙΑΚΟ ΠΡΟΓΡΑΜΜΑ ΠΡΟΓΡΑΜΜΑ ΑΝΤΑΓΩΝΙΣΤΙΚΟΤΗΤΑΣ ΚΑΙ ΑΝΑΠΤΥΞΗΣ ΜΕΤΡΟΣ 4.1.1 ΠΡΟΣΧΕΔΙΑΣΜΟΣ ΚΑΙ ΚΑΤΑΣΤΑΣΗ ΣΧΕΔΙΩΝ Α.Φ.Μ. 131151324 - Α' ΔΟΥ ΛΑΡΙΣΑΣ
--	--