

ΑΠΟΣΠΑΣΜΑ ΧΑΡΤΟΥ Γ Υ Σ
Αρ Φύλλου 5124/3
ΚΛΙΜΑΚΑ 1 5 000

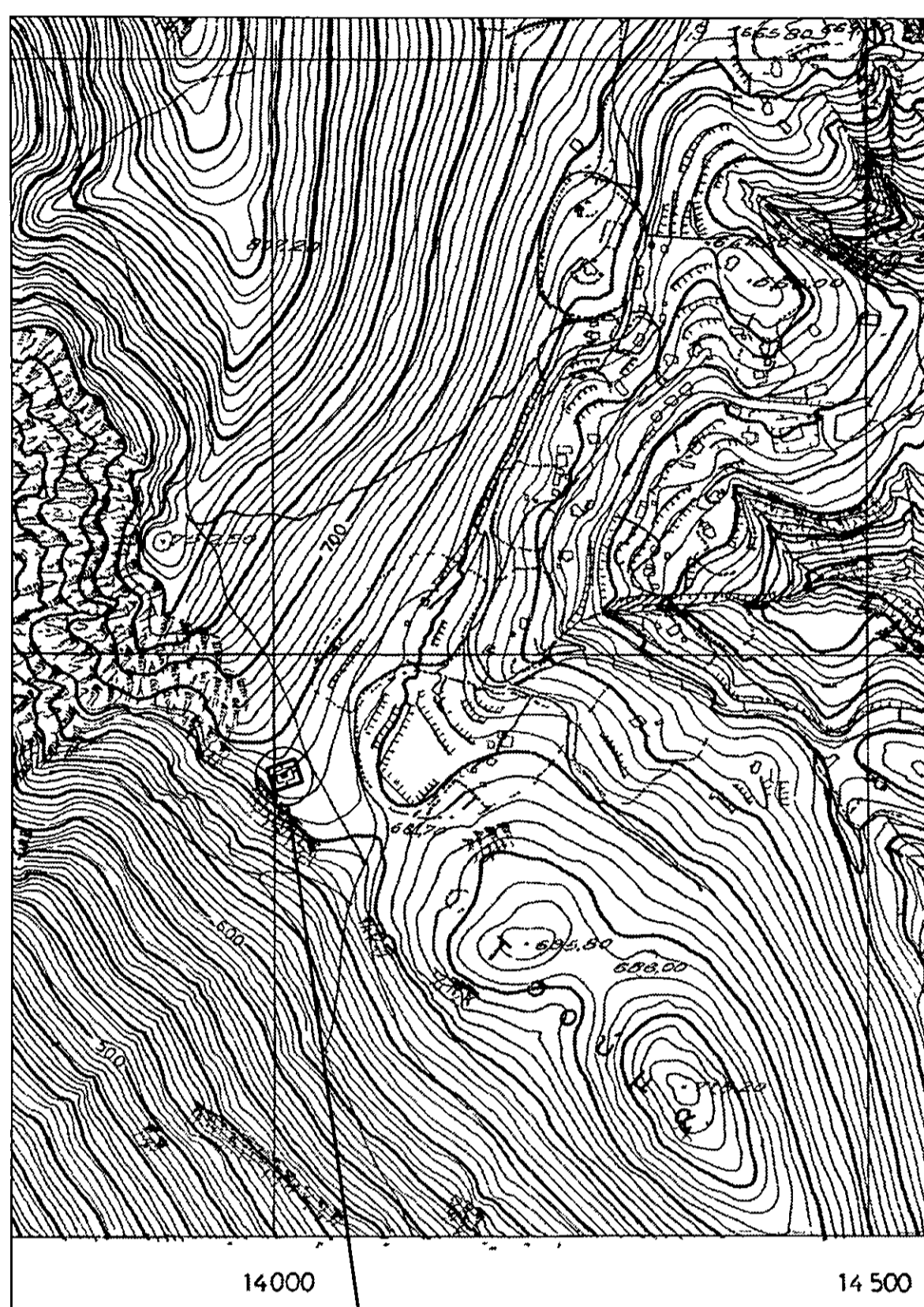

ΘΕΣΗ Σ/Β
ΚΑΤΩ ΣΚΑΦΙΔΩΤΗ
Α/Δ (0450025)

ΟΔΟΠΟΡΙΚΟ ΣΚΑΡΙΦΗΜΑ

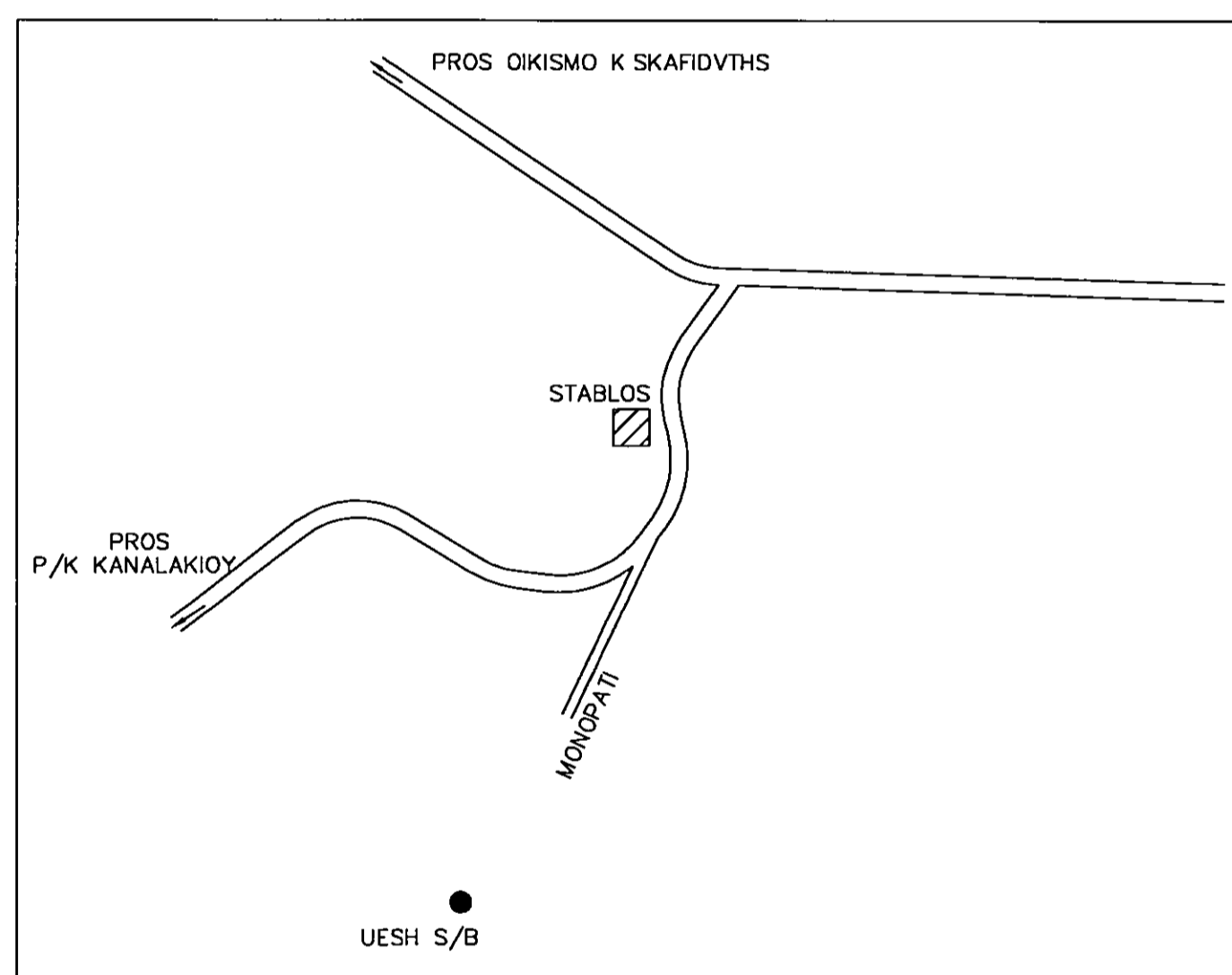

ΑΠΟΣΠΑΣΜΑ ΧΑΡΤΟΥ Γ Υ Σ
ΚΛΙΜΑΚΑ 1 5 0000

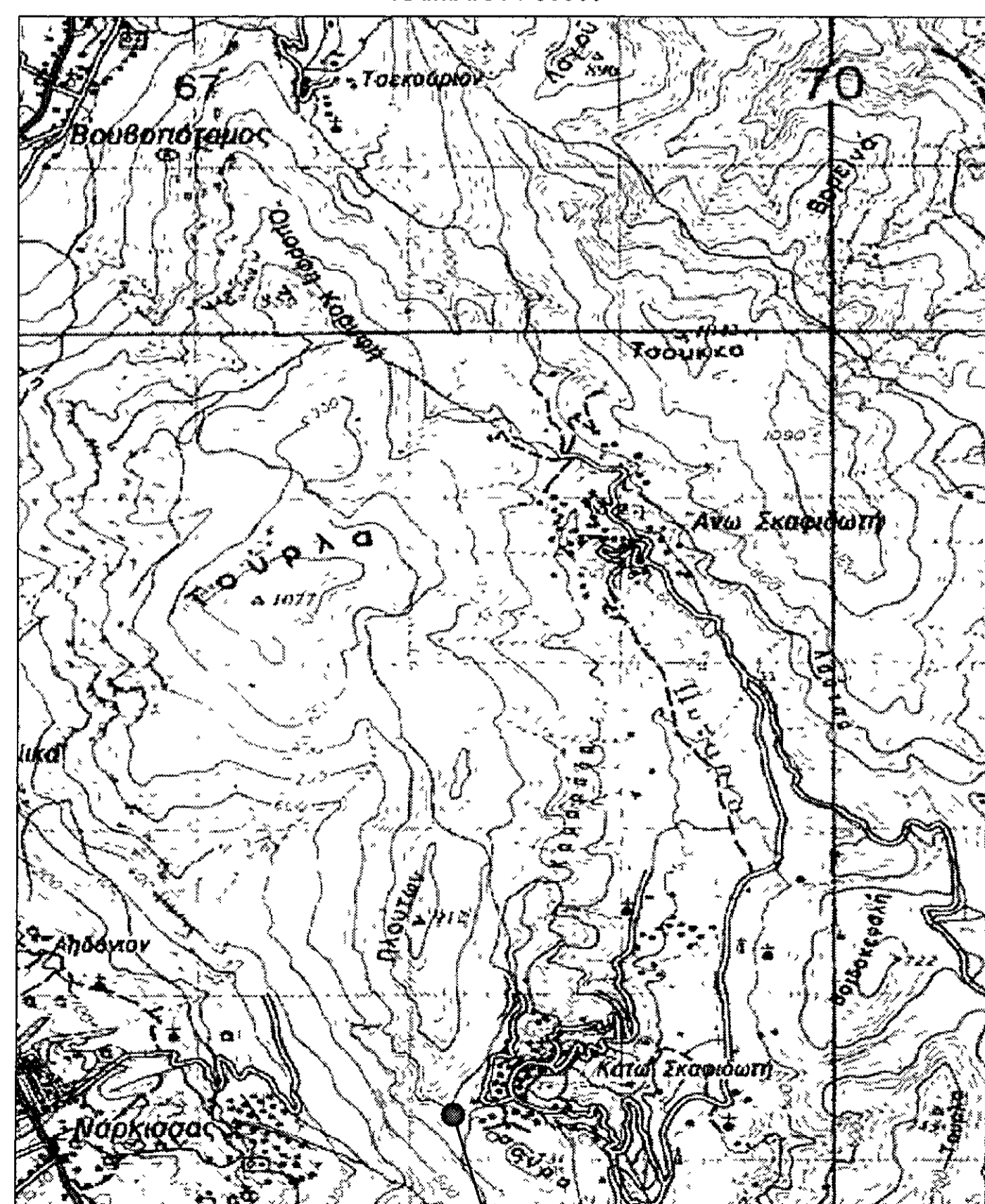

ΘΕΣΗ Σ/Β
ΚΑΤΩ ΣΚΑΦΙΔΩΤΗ
Α/Δ (0450025)

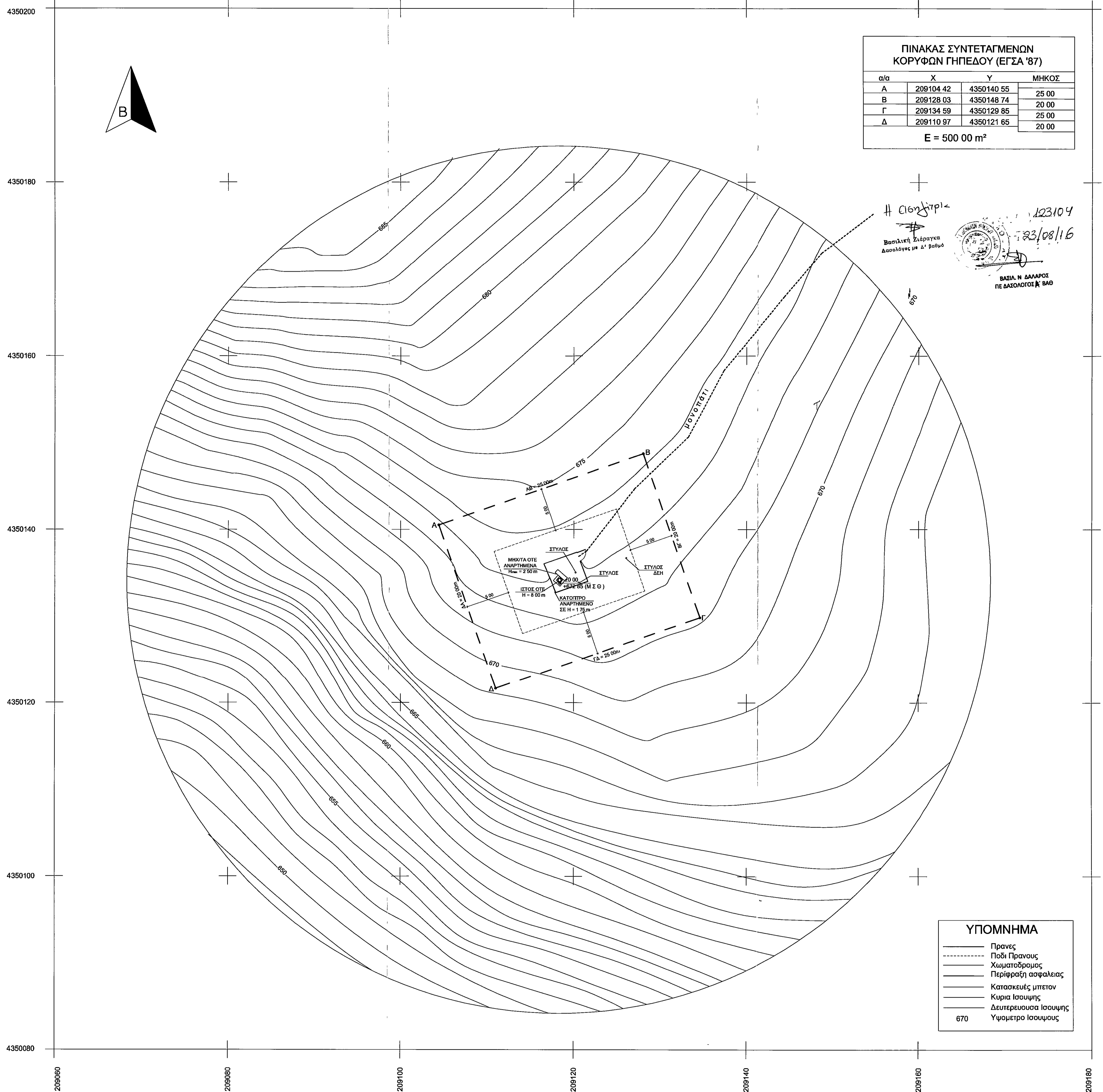

ΠΙΝΑΚΑΣ ΣΥΝΤΕΤΑΓΜΕΝΩΝ ΚΟΡΥΦΩΝ ΓΗΠΕΔΟΥ (ΕΓΣΑ Β7)

α/α	X	Y	ΜΗΚΟΣ
A	209104.42	4350140.55	25.00
B	209128.03	4350148.74	20.00
Γ	209134.59	4350129.85	25.00
Δ	209110.97	4350121.65	20.00

E = 500.00 m²

Η Ολοκληρωτική
Βασική Σχεδίαση
Αποσπασμα με Α/Δ 0450025
123104
23/08/16
ΒΑΣΙΛΗ Ν. ΔΑΔΑΡΟΣ
ΠΕ ΔΑΣΟΛΟΓΟΣ Α ΒΑΘ

ΥΠΟΜΝΗΜΑ

—	Πραγές
---	Ποδι Πραγών
---	Χωματοβραχίονας
---	Περιφραγή ασφαλείας
---	Κατασκευές μπετον
---	Κυρία Ισοψηφία
---	Δευτερεύουσα Ισοψηφία
---	Υψόμετρο Ισοψηφίας

670

ΥΠΟΜΝΗΜΑ

ΟΡΟΙ ΔΟΜΗΣΗΣ ΚΕΡΑΙΩΝ
ΝΟΜΟΙ ΠΕΡΙ ΚΙΝΗΤΗΣ ΤΗΛΕΦΩΝΙΑΣ
N 2867/00 ΦΕΚ 273Α N 4053/12 ΦΕΚ 44 Α
N 2075/92 ΦΕΚ 129Α N 4070/12 ΦΕΚ 62 Α
N 2145/93 ΦΕΚ 88Α N 4313/14
N 2801/00 ΦΕΚ 46Α εκφ 12 / 94
N 3431/06 ΦΕΚ 13Α εκφ 34 / 93

ΕΓΚΑΤΑΣΤΑΣΕΙΣ ΚΕΡΑΙΩΝ ΣΤΑΘΜΩΝ ΣΤΗΝ ΉΡΑ
ΕΚΤΟΣ ΣΧΕΔΙΟΥ ΠΕΡΙΟΧΕΣ (N2801/00, N4053/12 Άρθρο 31Α)

E ≥ 500.0 m²
ΠΛΑΤΕΙΣ ΑΠΟΣΤΑΣΕΙΣ ≥ 5.00 m
(Στην περίπτωση που η επίβλεψη πραγματοποιείται σε δορυρικοί χαρακτήρες εκτελείται σύμφωνα με τις διατάξεις της διαβαθμίας, επιτρέπεται, για λόγους δημοσίου συμφέροντος, η κατασκευή ογκώδων και ανισομερών δοκών κατασκευών, απαραίτητων για τη λειτουργία της κατασκευής κεραιών, κατά παράκλιση των ανωτέρω)

ΟΙΚΙΟΚΟΣ ΕΠΙ ΕΛΔΑΦΟΥΣ
Ε οικοικού ≤ 35.00 m²
(Σε περίπτωση κοινής χρήσης προσαύξηση εμβαδού 15%, με μέγιστη προσαύξηση 35%)
Ημέρα = 3.50 m

ΟΡΟΙ ΔΟΜΗΣΗΣ ΠΕΡΙΟΧΗΣ - ΠΕΡΙΟΡΙΣΜΟΙ
ΦΕΚ 451 ΑΑΠ 02-10-2007, Αρ.οικ 4256/2007/14-09-2007 "Έγκριση Γενικού Πολεοδομικού Σχεδίου (ΓΠΣ) Δήμου Φαναρίου, Νομού Πρέβεζας"
ΦΕΚ 479 ΑΑΠ 31-10-2007, Αρ.οικ 4256/14 9 2007 απόφαση Γ Γ Περιφέρειας Ηπείρου"
ΦΕΚ 334 ΑΑΠ 05-09-2008, Αρ.οικ 4256/14 9 2008 απόφαση Γ Γ Περιφέρειας Ηπείρου"
ΦΕΚ 166 ΑΑΠ 06-05-2010, Αρ.οικ 3895/204/2010/12-04-2010 "Συμπλήρωση Διατάξεων του Γενικού Πολεοδομικού Σχεδίου (ΓΠΣ) Δήμου Φαναρίου Νομού Πρέβεζας"
ΦΕΚ 351 ΑΑΠ 30-01-2011, Αρ.οικ 50285/3130/2011/18-11-2011 "Προσαύξηση της οικοδ.οικ 4256/14-09-2007 απόφασης Γ Γ Περιφέρειας Ηπείρου (ΦΕΚ 451/ΑΠ/2007) κ.ε.κ. Γενικού Πολεοδομικού Σχεδίου (ΓΠΣ) Δήμου Φαναρίου Νομού Πρέβεζας", όπως τροποποιήθηκε και ισχύει σύμφωνα με:

Περιορισμοί Σύνθη 2Α - Εκτός Σχεδίου Σύνθη στην οποία απαγορεύεται η εγκατάσταση πύργων-πυροσβεστήρων μονόδωκων
Η ζώνη με τη διάταξη 2Α με απαγορευτική απαγόρευση μονόδωκων περιλαμβάνει επίσης Σχεδίου περιοχές όπου δεν υφίσταται απαγόρευση λόγω θέσεως διαφορετικής προσαύξησης λόγω φυσικών ή τεχνητών ενδοφθόνων, όπου δεν υφίσταται απαγόρευση λόγω θέσεως φυσικών ή τεχνητών ενδοφθόνων με ανώτατο ύψος 50 m ή μέγιστο ύψος 3.00 m - απαγορεύεται οποιαδήποτε άλλη κατασκευή.
Κατά τα λοιπά για τους όρους και περιορισμούς δόμησης εφαρμόζονται οι διατάξεις των από 6 10 1978 (ΦΕΚ 538 Α) και από 24 5 1985 (ΦΕΚ 270 Α) η όλην όπως ισχύουν αλλοίως.

ΑΦΕΤΗΡΙΑ ΜΕΤΡΗΣΗΣ ΥΨΟΜΕΤΡΩΝ
± 0 00 = +672.85 m (Μ Σ Θ)

ΕΜΒΑΔΩΝ ΟΙΚΟΠΕΔΟΥ
E (Α,Β,Γ,Δ,Α) = 500.00 m²

ΣΥΝΤΕΤΑΓΜΕΝΕΣ ΚΕΝΤΡΟΥ ΙΣΤΟΥ
ΕΓΣΑ Β7 φ 39° 15' 07" λ 20° 37' 45"
Ε Δ 50 φ 39° 15' 20" λ 20° 37' 53"
WGS '84 φ 39° 15' 16" λ 20° 37' 51"
X = 209118.34 Y = 4350134.18

ΟΤΕ Α.Ε.
Δ/ΝΣΗ ΥΛΟΠΟΙΗΣΗΣ ΥΠΟΔΟΜΩΝ ΣΤΑΘ. & ΚΙΝΗΤΗΣ
ΤΜΗΜΑ ΑΔΕΙΟΔΟΤΗΣΕΩΝ ΣΤΑΘΕΡΗΣ

ΕΡΓΟ: ΣΤΑΘΜΟΣ ΚΑΤΩ ΣΚΑΦΙΔΩΤΗ Α/Δ (0450025)

ΘΕΣΗ: ΚΑΤΩ ΣΚΑΦΙΔΩΤΗ, ΔΗΜΟΣ ΠΑΡΓΑΣ, ΠΕΡ ΕΝΟΤ ΠΡΕΒΕΖΑΣ,
ΠΕΡ ΗΠΕΙΡΟΥ

ΗΜΕΡΟΜΗΝΙΑ: ΙΑΝΟΥΑΡΙΟΣ 2016

ΘΕΜΑ ΣΧΕΔΙΟΥ	ΤΟΠΟΓΡΑΦΙΚΟ ΔΙΑΓΡΑΜΜΑ	ΑΡ. ΣΧΕΔΙΟΥ
		D 001

ΑΝΑΔΟΧΟΣ
ΖΗΣΙΑΔΗΣ ΑΝΑΣΤΑΣΙΟΣ & ΣΙΑ Ε Ε
ΤΕΧΝΙΚΗ ΕΤΑΙΡΕΙΑ

ΖΗΣΙΑΔΗΣ ΑΝΑΣΤΑΣΙΟΣ & ΣΙΑ Ε Ε
ΤΕΧΝΙΚΗ ΕΤΑΙΡΕΙΑ
ΑΡΧΙΤΕΚΤΟΝΙΚΟ ΓΡΑΦΕΙΟ Τ.Ε.Ε. 17211
ΑΔΑΡΤΕΡΗΣ ΣΤΡ. ΠΑΡΑΣΚΕΥΗ 153 41
Α.Σ.Α. 80849260 - Τ.ΗΛ. 210 6534149
ΔΟΥ ΧΟΛΑΡΓΟΥ (ΧΟΛΑΡΓΟΥ ΑΓ ΠΑΡΑΣΚΕΥΗΣ)

ΜΕΛΕΤΗΤΗΣ
ΑΝΑΣΤΑΣΙΟΣ ΖΗΣΙΑΔΗΣ
ΠΟΛΙΤΙΚΟΣ ΜΗΧΑΝΙΚΟΣ

ΕΛΛΗΝΙΚΗ ΔΗΜΟΚΡΑΤΙΑ
ΥΠΟΥΡΓΕΙΟ ΠΑΡΑΚΑΤΑΧΩΡΗΣΕΩΝ
ΚΑΙ ΚΑΤΑΣΚΕΥΩΝ
ΓΕΝΙΚΗ ΔΙΕΥΘΥΝΣΗ ΣΤΑΘΜΩΝ
ΚΑΙ ΚΙΝΗΤΗΣ ΤΗΛΕΦΩΝΙΑΣ

ΚΩΔΙΚΟΣ ΑΡΙΘΜΟΣ ΣΤΑΘΜΟΥ	ΚΛΙΜΑΚΑ:
0450025	1 : 200
ΕΛΛΗΝΙΚΗ ΔΗΜΟΚΡΑΤΙΑ	ΥΠΟΓΡΑΦΗ
ΥΠΟΥΡΓΕΙΟ ΠΑΡΑΚΑΤΑΧΩΡΗΣΕΩΝ ΚΑΙ ΚΑΤΑΣΚΕΥΩΝ	
ΓΕΝΙΚΗ ΔΙΕΥΘΥΝΣΗ ΣΤΑΘΜΩΝ ΚΑΙ ΚΙΝΗΤΗΣ ΤΗΛΕΦΩΝΙΑΣ	
ΔΙΕΥΘΥΝΣΗ ΤΕΧΝΙΚΗΣ ΥΠΟΣΤΗΡΙΞΗΣ	
ΤΜΗΜΑ ΑΔΕΙΟΔΟΤΗΣΕΩΝ ΣΤΑΘΕΡΗΣ	