

ΔΗΛΩΣΗ Ν. 651/77  
 Ο κάτωθι υπογεγραμμένος Βασιλόπουλος Ευάγγελος, Τοπογράφος μηχανικός δηλώνω ότι οι περιγραφόμενες ιδιοκτησίες ευρίσκονται στη θέση Αγίας Ιωάννης αγροτική περιοχή ΤΔ Λανθί Δ. Πύργου εκτός οικισμού, εκτός αχ. πόλεως, ζώνης και εκτός ΖΟΕ νομού Ηλείας, σε απόσταση >800 μ. από την θάλασσα. Η ιδιοκτησία (Α) είναι άρτια και οικοδομήσιμη κατά παρέκκλιση καθώς υπάρχει αυτοσία από 2003. Η ιδιοκτησία (Β) είναι ΜΗ άρτια και ΜΗ οικοδομήσιμη σύμφωνα με τις κείμενες πολεοδομικές διατάξεις, ενώ δεν έχουν υπογράψει εισφοράς σε γη και χρήμα.  
**Η παρούσα Δήλωση θα έχει ισχύ ΜΟΝΟ κατόπιν της πράξης χαρακτηρισμού από το ΔΑΣΑΡΧΕΙΟ.**

ΒΑΣΙΛΟΠΟΥΛΟΣ ΙΩΑΝΝ. ΕΥΑΓΓΕΛΟΣ  
 ΠΤΥΧΙΟΥΧΟΣ ΤΟΠΟΓΡΑΦΟΣ ΜΗΧΑΝΙΚΟΣ Τ.Ε.  
 Α.Μ. Τ.Ε.Ε. Τ.Ε.Μ. 46251  
 ΑΓΙΟΥ ΑΡΤΕΜΙΟΥ 2 - ΠΥΡΓΟΣ ΗΛΕΙΑΣ  
 Α.Φ.Μ. 12036371 - Δ.Ο.Υ. ΠΥΡΓΟΥ  
 ΤΗΛ. 26210 96119 ΚΙΝ. 6937857149

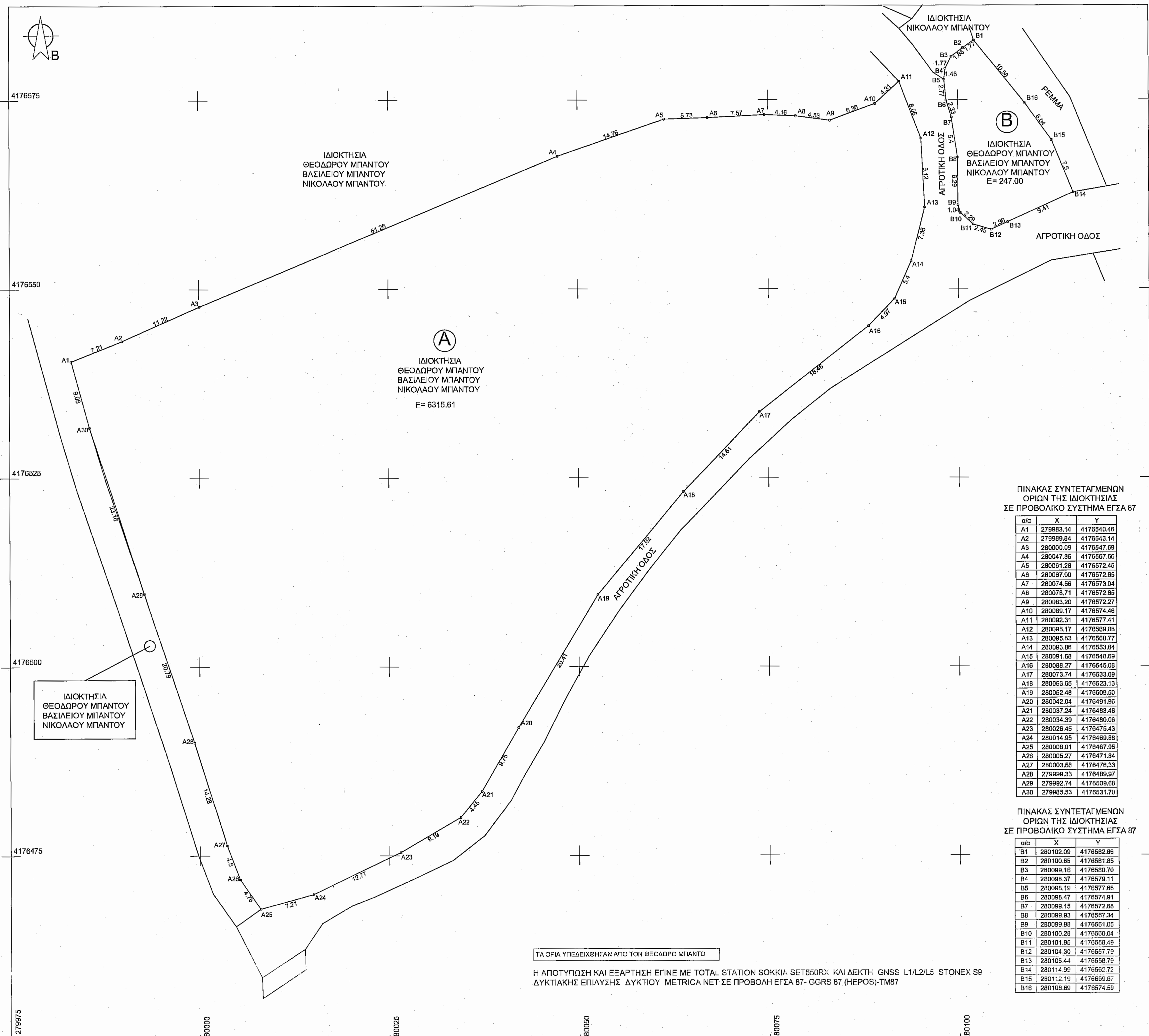

ΠΙΝΑΚΑΣ ΣΥΝΤΕΤΑΓΜΕΝΩΝ ΟΡΙΩΝ ΤΗΣ ΙΔΙΟΚΤΗΣΙΑΣ ΣΕ ΠΡΟΒΟΛΙΚΟ ΣΥΣΤΗΜΑ ΕΓΣΑ 87

α/α	X	Y
A1	279983.14	4176540.46
A2	279989.84	4176543.14
A3	280000.09	4176547.69
A4	280047.35	4176567.66
A5	280061.28	4176572.45
A6	280067.00	4176572.65
A7	280074.56	4176573.04
A8	280076.71	4176572.85
A9	280083.20	4176572.27
A10	280089.17	4176574.46
A11	280092.31	4176577.41
A12	280095.17	4176580.88
A13	280095.63	4176560.77
A14	280093.86	4176553.04
A15	280091.68	4176548.69
A16	280088.27	4176545.08
A17	280073.74	4176533.69
A18	280065.65	4176523.13
A19	280052.48	4176509.50
A20	280042.04	4176491.96
A21	280037.24	4176483.48
A22	280034.39	4176480.06
A23	280026.45	4176476.43
A24	280014.95	4176469.88
A25	280008.01	4176467.95
A26	280005.27	4176471.84
A27	280003.68	4176476.33
A28	279999.33	4176489.97
A29	279992.74	4176509.68
A30	279985.53	4176531.70

ΠΙΝΑΚΑΣ ΣΥΝΤΕΤΑΓΜΕΝΩΝ ΟΡΙΩΝ ΤΗΣ ΙΔΙΟΚΤΗΣΙΑΣ ΣΕ ΠΡΟΒΟΛΙΚΟ ΣΥΣΤΗΜΑ ΕΓΣΑ 87

α/α	X	Y
B1	280102.09	4176582.86
B2	280100.65	4176581.85
B3	280099.16	4176580.70
B4	280098.37	4176579.11
B5	280098.19	4176577.66
B6	280096.47	4176574.91
B7	280099.15	4176572.68
B8	280099.93	4176567.34
B9	280099.88	4176561.05
B10	280100.28	4176560.04
B11	280101.95	4176558.49
B12	280104.30	4176557.79
B13	280105.44	4176550.76
B14	280114.99	4176562.72
B15	280112.19	4176569.67
B16	280108.69	4176574.59

ΤΑ ΟΡΙΑ ΥΠΕΔΕΙΧΘΗΣΑΝ ΑΠΟ ΤΟΝ ΘΕΟΔΩΡΟ ΜΠΑΝΤΟ  
 Η ΑΠΟΤΥΠΩΣΗ ΚΑΙ ΕΞΑΡΤΗΣΗ ΕΓΙΝΕ ΜΕ TOTAL STATION SOKKIA SET550RX ΚΑΙ ΔΕΚΤΗ GNSS L1/L2/L5 STONEX S9 ΔΥΚΤΙΑΚΗΣ ΕΠΙΛΥΣΗΣ ΔΥΚΤΙΟΥ METRICA NET ΣΕ ΠΡΟΒΟΛΗ ΕΓΣΑ 87 - GGRS 87 (HEPOS)-TM87

**ΕΡΓΟΔΟΤΗΣ**  
**ΒΑΣΙΛΕΙΟΣ ΜΠΑΝΤΟΣ**

**ΕΡΓΟ**  
**ΑΠΟΤΥΠΩΣΗ ΤΗΣ ΙΔΙΟΚΤΗΣΙΩΝ (Α) ΚΑΙ (Β)**  
**ΒΑΣΙΛΕΙΟΥ ΜΠΑΝΤΟΥ**  
**ΘΕΟΔΩΡΟΥ ΜΠΑΝΤΟΥ**  
**ΝΙΚΟΛΑΟΥ ΜΠΑΝΤΟΥ**

**ΘΕΣΗ**  
**ΑΓΙΟΣ ΙΩΑΝΝΗΣ**  
**ΕΚΤΟΣ ΟΙΚΙΣΜΟΥ**  
**ΤΔ. ΛΑΝΘΙ ΔΗΜΟΥ ΠΥΡΓΟΥ**

**ΜΕΛΕΤΗΤΗΣ**  
**ΕΥΑΓΓΕΛΟΣ Ι. ΒΑΣΙΛΟΠΟΥΛΟΣ**

**ΘΕΜΑ ΣΧΕΔΙΟΥ**  
**ΤΟΠΟΓΡΑΦΙΚΟ ΔΙΑΓΡΑΜΜΑ ΤΗΣ ΙΔΙΟΚΤΗΣΙΩΝ**  
**ΒΑΣΙΛΕΙΟΥ ΜΠΑΝΤΟΥ**  
**ΘΕΟΔΩΡΟΥ ΜΠΑΝΤΟΥ**  
**ΝΙΚΟΛΑΟΥ ΜΠΑΝΤΟΥ**  
**ΙΔΙΟΚΤΗΣΙΑ (Α) περιγρ.(Α1-Α2-Α3-Α4-Α5.....Α27-Α28-Α29-Α30-Α1)**  
**ΕΜΒΑΔΟΝ 6315.61 τμ**

**ΙΔΙΟΚΤΗΣΙΑ (Β) περιγρ.(Β1-Β2-Β3-Β4-Β5.....Β14-Β15-Β16-Β1)**  
**ΕΜΒΑΔΟΝ 247.00 τμ**

**ΚΛΙΜΑΚΑ**  
**1:250**

**ΧΡΟΝΟΣ ΜΕΛΕΤΗΣ**  
**ΜΑΙΟΣ 2014**

**Αριθμ. Σχεδίου**  
**1**

**ΥΠΟΓΡΑΦΗ ΕΥΑΓΓΕΛΟΣ**  
 ΒΑΣΙΛΟΠΟΥΛΟΣ ΙΩΑΝ. ΕΥΑΓΓΕΛΟΣ  
 ΠΤΥΧΙΟΥΧΟΣ ΤΟΠΟΓΡΑΦΟΣ ΜΗΧΑΝΙΚΟΣ Τ.Ε.  
 Α.Μ. Τ.Ε.Ε. Τ.Ε.Μ. 46251  
 ΑΓΙΟΥ ΑΡΤΕΜΙΟΥ 2 - ΠΥΡΓΟΣ ΗΛΕΙΑΣ  
 Α.Φ.Μ. 12036371 - Δ.Ο.Υ. ΠΥΡΓΟΥ  
 ΤΗΛ. 26210 96119 ΚΙΝ. 6937857149

**ΘΕΩΡΗΣΗ ΥΠΗΡΕΣΙΑΣ**  
**ΠΡΑΞΗ**  
 Το παρόν τοπογραφικό διάγραμμα είναι  
 στο Α.Φ.Μ. 12036371  
 Ημερομηνία του παρόντος Πύργου  
 17.05.14  
 Ημερομηνία έκδοσης  
 17.05.14  
 Ημερομηνία κλεισίματος  
 17.05.14