

ΕΝΤΟΠΙΣΜΟΣ ΤΗΣ ΙΔΙΟΚΤΗΣΙΑΣ ΣΕ ΑΠΟΣΠΑΣΜΑ ΟΡΘΟΦΩΤΟΧΑΡΤΗ
ΤΟΥ Τ.Δ. ΛΑΝΘΙ Δ. ΠΥΡΓΟΥ ΣΕ ΚΛΙΜΑΚΑ 1:5000

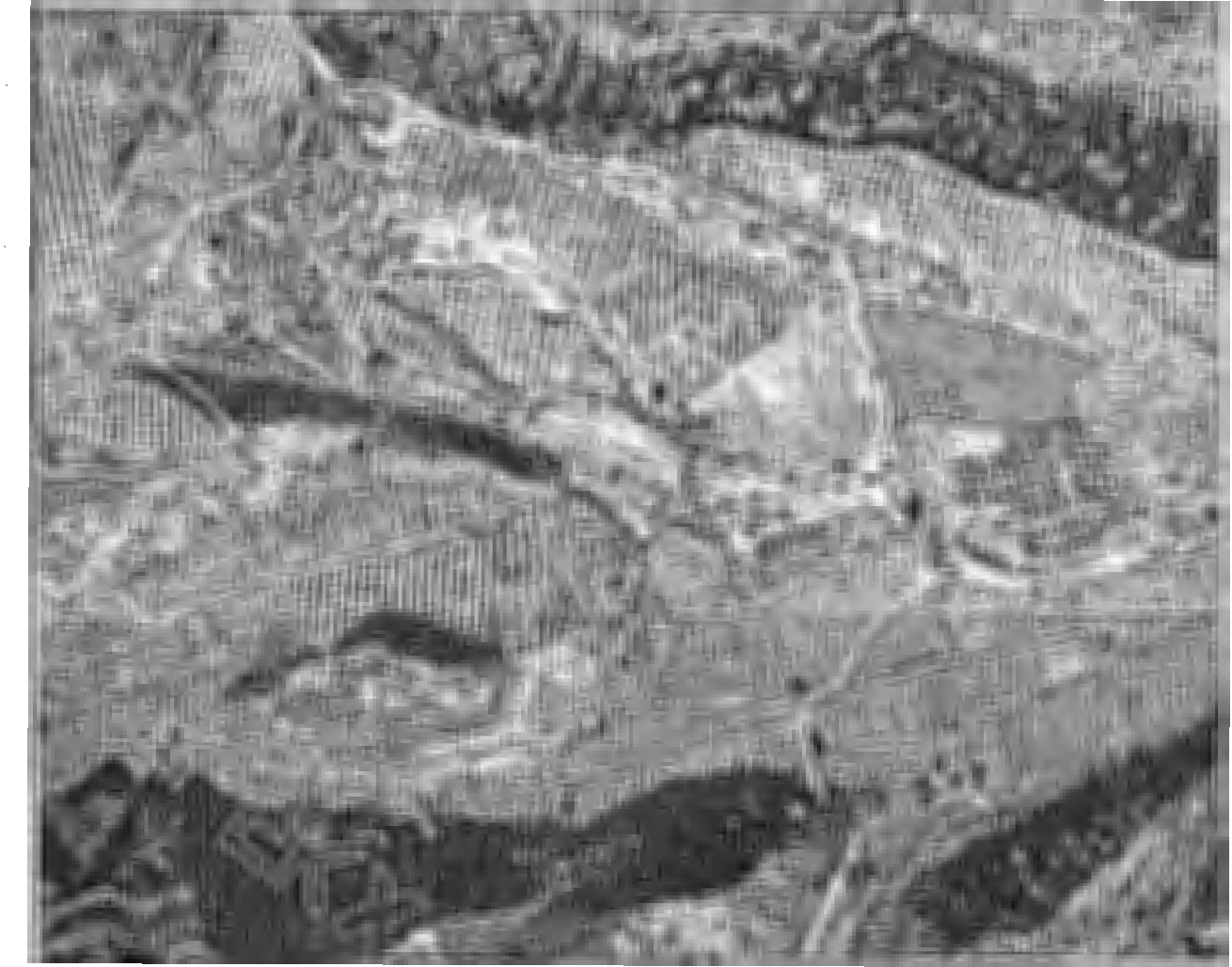

ΔΗΛΩΣΗ Ν. 651/77
Ο κάτωθι υπογεγραμμένος Βασιλόπουλος Ευάγγελος, Τοπογράφος μηχανικός δηλώνω ότι η περιγραφόμενη ιδιοκτησία ευρίσκεται στη θέση Αγίος Ιωάννης ή Μετάχ αγροτική περιοχή Τ.Δ. Λανθί Δ. Πύργου εκτός οικισμού, εκτός σχ. πόλεως, ζώνης και εκτός ΖΟΕ νομού Ηλείας, σε απόσταση >800 μ. από την θάλασσα. Η ιδιοκτησία είναι άρτια και οικοδομήσιμη κατά παρέκκλιση καθώς υπάρχει αυτοδίαση από 2003, ενώ δεν έχει υποχρέωση εισφοράς σε γη και χρήμα.
Η παρούσα Δήλωση θα έχει ισχύ ΜΟΝΟ κατόπιν της πράξης χαρακτηρισμού από το Δ.Δ.Σ.ΑΡΧΑΙΟ.

Ο ΔΗΛΩΝ
ΒΑΣΙΛΟΠΟΥΛΟΣ ΙΩΑΝΝ. ΕΥΑΓΓΕΛΟΣ
Πτυχιούχος Τοπογράφος Μηχανικός Τ.Ε.
Α.Μ. / Ε.Ε.Ε. Τ.Ε.Μ. 256
ΑΓΙΟΥ ΑΡΤΕΜΙΟΥ Τ.Ε. ΠΥΡΓΟΥ ΗΛΕΙΑΣ
Α.Φ.Μ. 120364361 Δ.Ο.Υ. ΠΥΡΓΟΥ
ΤΗΛ. 26210 95119 ΚΙΝ. 697267146

ΠΙΝΑΚΑΣ ΣΥΝΤΕΤΑΓΜΕΝΩΝ
ΟΡΙΩΝ ΤΗΣ ΙΔΙΟΚΤΗΣΙΑΣ
ΣΕ ΠΡΟΒΟΛΙΚΟ ΣΥΣΤΗΜΑ ΕΓΣΑ 87

α/α	X	Y
A1	280053.21	4176741.46
A2	280055.10	4176742.64
A3	280058.55	4176743.23
A4	280061.27	4176743.19
A5	280069.39	4176743.08
A6	280075.15	4176742.24
A7	280081.57	4176742.43
A8	280091.35	4176742.09
A9	280095.73	4176741.51
A10	280106.53	4176739.35
A11	280118.70	4176735.11
A12	280132.05	4176732.32
A13	280144.50	4176729.25
A14	280160.80	4176724.03
A15	280174.51	4176719.96
A16	280193.32	4176713.81
A17	280212.25	4176707.97
A18	280222.41	4176704.11
A19	280214.05	4176699.99
A20	280195.58	4176692.18
A21	280205.79	4176681.88
A22	280192.51	4176666.26
A23	280175.10	4176658.91
A24	280162.15	4176658.02
A25	280149.67	4176657.75
A26	280131.13	4176660.31
A27	280119.42	4176681.89
A28	280105.68	4176685.36
A29	280098.42	4176685.76
A30	280085.24	4176685.71
A31	280087.55	4176692.99
A32	280073.32	4176685.03
A33	280072.90	4176685.01
A34	280073.33	4176683.89
A35	280073.62	4176669.15
A36	280073.16	4176676.28
A37	280071.53	4176686.77
A38	280070.42	4176692.49
A39	280069.57	4176698.84
A40	280065.30	4176707.18
A41	280060.20	4176718.74
A42	280056.42	4176728.09
A43	280053.09	4176737.06
E= 9692.74		

ΙΔΙΟΚΤΗΣΙΑ
ΘΕΟΔΩΡΟΥ ΜΠΑΝΤΟΥ
ΒΑΣΙΛΕΙΟΥ ΜΠΑΝΤΟΥ
ΝΙΚΟΛΑΟΥ ΜΠΑΝΤΟΥ
E= 9692.74

ΙΔΙΟΚΤΗΣΙΑ ΚΑΘΗΜΟΝΩΝ
ΒΑΣΙΛΕΙΟΥ ΑΡΕΣΤΗ

ΙΔΙΟΚΤΗΣΙΑ
ΝΙΚΟΛΑΟΥ ΜΠΑΝΤΟΥ

ΤΑ ΟΡΙΑ ΥΠΕΛΕΞΘΗΣΑΝ ΑΠΟ ΤΟΝ ΘΕΟΔΩΡΟ ΜΠΑΝΤΟ

Η ΑΠΟΤΥΠΩΣΗ ΚΑΙ ΕΞΑΡΤΗΣΗ ΕΓΙΝΕ ΜΕ TOTAL STATION SOKKIA SET550RX ΚΑΙ ΔΕΚΤΗ GNSS L1/L2/L5 STONEX S9 ΔΥΚΤΙΑΚΗΣ ΕΠΙΛΥΣΗΣ ΔΥΚΤΙΟΥ METRICA NET ΣΕ ΠΡΟΒΟΛΗ ΕΓΣΑ 87- GGRS 87 (HEPOS)-TM87

ΕΡΓΟΔΟΤΗΣ
ΒΑΣΙΛΕΙΟΣ ΜΠΑΝΤΟΣ
ΕΡΓΟ
ΑΠΟΤΥΠΩΣΗ ΤΗΣ ΙΔΙΟΚΤΗΣΙΩΝ (Α) ΚΑΙ (Β)
ΒΑΣΙΛΕΙΟΥ ΜΠΑΝΤΟΥ
ΘΕΟΔΩΡΟΥ ΜΠΑΝΤΟΥ
ΝΙΚΟΛΑΟΥ ΜΠΑΝΤΟΥ

ΘΕΣΗ
ΑΓΙΟΣ ΙΩΑΝΝΗΣ Η' ΜΕΤΟΧΙ
ΕΚΤΟΣ ΟΙΚΙΣΜΟΥ
Τ.Δ. ΛΑΝΘΙ ΔΗΜΟΥ ΠΥΡΓΟΥ

ΜΕΛΕΤΗΤΗΣ
ΕΥΑΓΓΕΛΟΣ Ι. ΒΑΣΙΛΟΠΟΥΛΟΣ

ΘΕΜΑ ΣΧΕΔΙΟΥ

ΤΟΠΟΓΡΑΦΙΚΟ ΔΙΑΓΡΑΜΜΑ ΤΗΣ ΙΔΙΟΚΤΗΣΙΩΝ
ΒΑΣΙΛΕΙΟΥ ΜΠΑΝΤΟΥ
ΘΕΟΔΩΡΟΥ ΜΠΑΝΤΟΥ
ΝΙΚΟΛΑΟΥ ΜΠΑΝΤΟΥ
ΙΔΙΟΚΤΗΣΙΑ περιγρ.(Α1-Α2-Α3-Α4-Α5.....Α40-Α41-Α42-Α43-Α1)
ΕΜΒΑΔΟΝ 9692.74 τμ

ΚΛΙΜΑΚΑ
1:250

Αριθμ. Σχεδίου
1

ΧΡΟΝΟΣ ΜΕΛΕΤΗΣ
ΜΑΙΟΣ 2014

ΥΠΟΓΡΑΦΗ
ΒΑΣΙΛΟΠΟΥΛΟΣ ΙΩΑΝΝ. ΕΥΑΓΓΕΛΟΣ
Πτυχιούχος Τοπογράφος Μηχανικός Τ.Ε.
Α.Μ. / Ε.Ε.Ε. Τ.Ε.Μ. 256
ΑΓΙΟΥ ΑΡΤΕΜΙΟΥ Τ.Ε. ΠΥΡΓΟΥ ΗΛΕΙΑΣ
Α.Φ.Μ. 120364361 Δ.Ο.Υ. ΠΥΡΓΟΥ
ΤΗΛ. 26210 95119 ΚΙΝ. 697267146
2014/05/16

