

ΤΙΤΛΟΣ ΙΔΙΟΚΤΗΣΙΑΣ
 Τεμάχιο :01 (αριθμηση τεμαχίου τοπογραφικού):
 ΔΗΜΟΣΙΑ ΔΙΑΘΗΚΗ 332/23-07-2008 -τεμάχιο 1- (με βάση τη διαθήκη)
 Μονομελές Πρωτοδικείο Ηλείας

Τεμάχιο :02 (αριθμηση τεμαχίου τοπογραφικού):
 Υπ' αριθμ. 19169/03-11-1998 Συμβόλαιο Γονικής Παροχής -τεμάχιο 3 (με βάση το συμβόλαιο)-
 της Συμβολαιογράφου Πύργου ΕΛΕΝΗΣ ΑΝΤΩΝΑΚΟΠΟΥΛΟΥ-ΨΥΧΟΠΟΥ

ΥΠΟΜΝΗΜΑ ΣΗΜΕΙΑΚΩΝ ΣΥΜΒΟΛΩΝ και ΓΡΑΜΜΩΝ

- Γραμμή Ασφαλοδρόμου
- - - - - Γραμμή Κυματοδρόμου
- - - - - Αξονική γραμμή ορίων
- Φρούδι Πρασιός
- Πόδι Πρασιός
- Περίφραξη
- Μάνερα
- Καγκελο
- Τσιμέντο
- Αγροτικός Ρέμα
- 1Κ
- Χαρακτηρισμός
- Χαρακτηρισμός Κτισμάτων

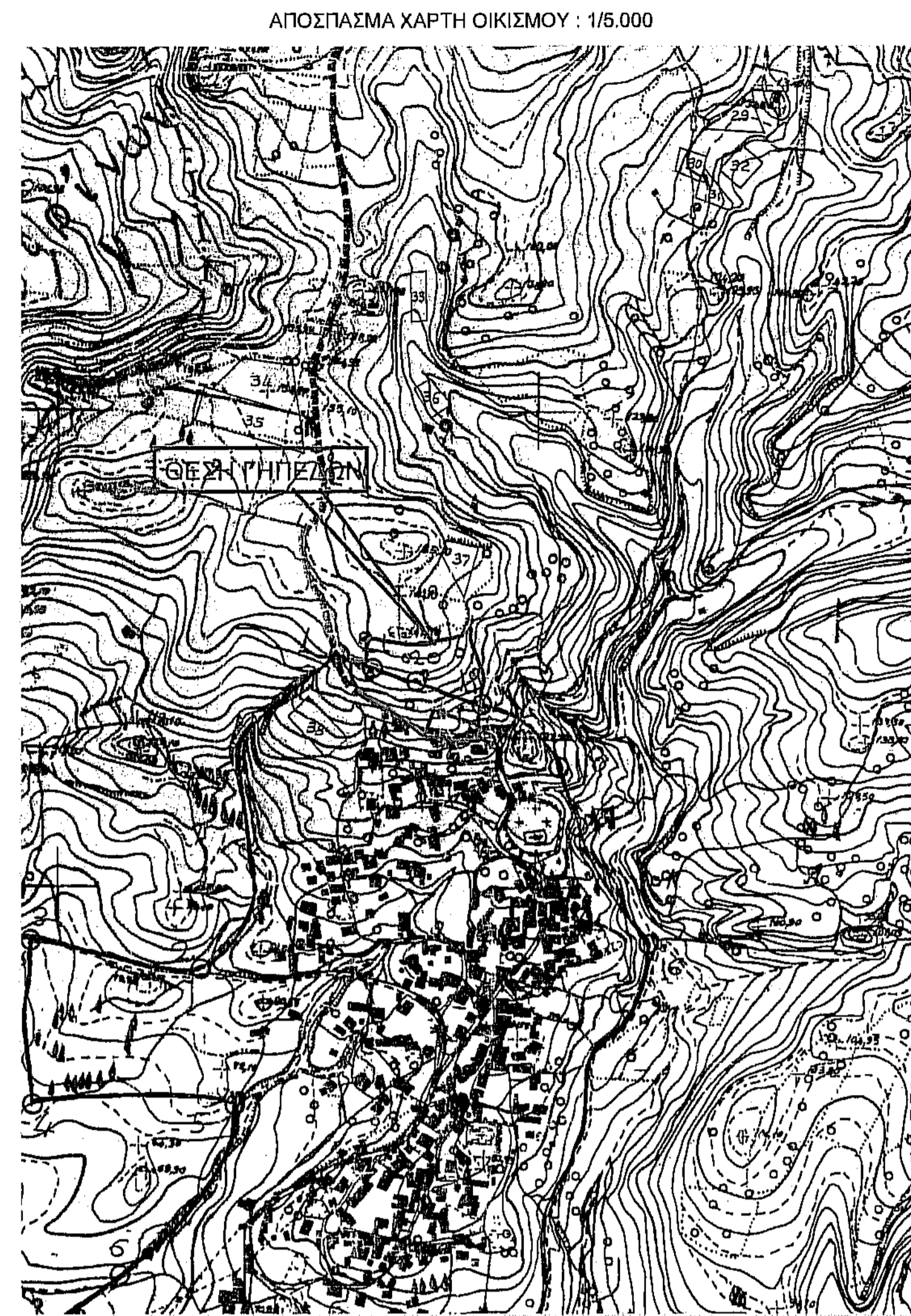

ΕΜΒΑΔΟΜΕΤΡΗΣΕΙΣ

Ε01 (1,2,3,4,5,6,7,8,9,9Α,10,11,11Α,18,19,20,21,22,23,24,25,26,27,28,29,30,31,32,33,34,35,36,37,38,39, 40,41,42,43,44,45,1)= 9881,91 m²

Ε Τμήματος Εκτός Οικισμού (1,2,3,4,5,6,7,8,9,9Α,9Β,32,33,34,35,36,37,38,39,40,41,42,43,44,45,1) =3809,36m²

Ε Τμήματος Εντός Οικισμού (9Α,10,11,11Α,18,19,20,21,22,23,24,25,26,27,28,29,30,31,32,9Β,9Α)=6072,55μ²

Ε02 (11,12,13,14,15,16,17,18,11Α,11)=1224,05m²

ΔΗΛΩΣΗ ΟΡΙΩΝ ΙΔΙΟΚΤΗΣΙΑΣ

Δηλώνω υπεύθυνα ότι τα όρια που υπέδειξα για την εκπόνηση του τοπογραφικού διαγράμματος είναι ακριβή και αράβ.

ο Ιδιοκτήτης

ΟΡΟΙ ΔΟΜΗΣΗΣ

ΟΡΟΙ ΔΟΜΗΣΗΣ (για το τμήμα εκτός οικισμού)
 Π.Δ / 24-5-85 (Δ/270)

ΟΡΟΙ ΔΟΜΗΣΗΣ (για το τμήμα εντός οικισμού)
 Αδιάφορος Πεδινός Οικισμός (Β3.2)
 ΦΕΚ 181Δ/3-5-85 & ΦΕΚ 133Δ/23-2-87
 Π.Δ. 2011/ΦΕΚ 289/4-11-11

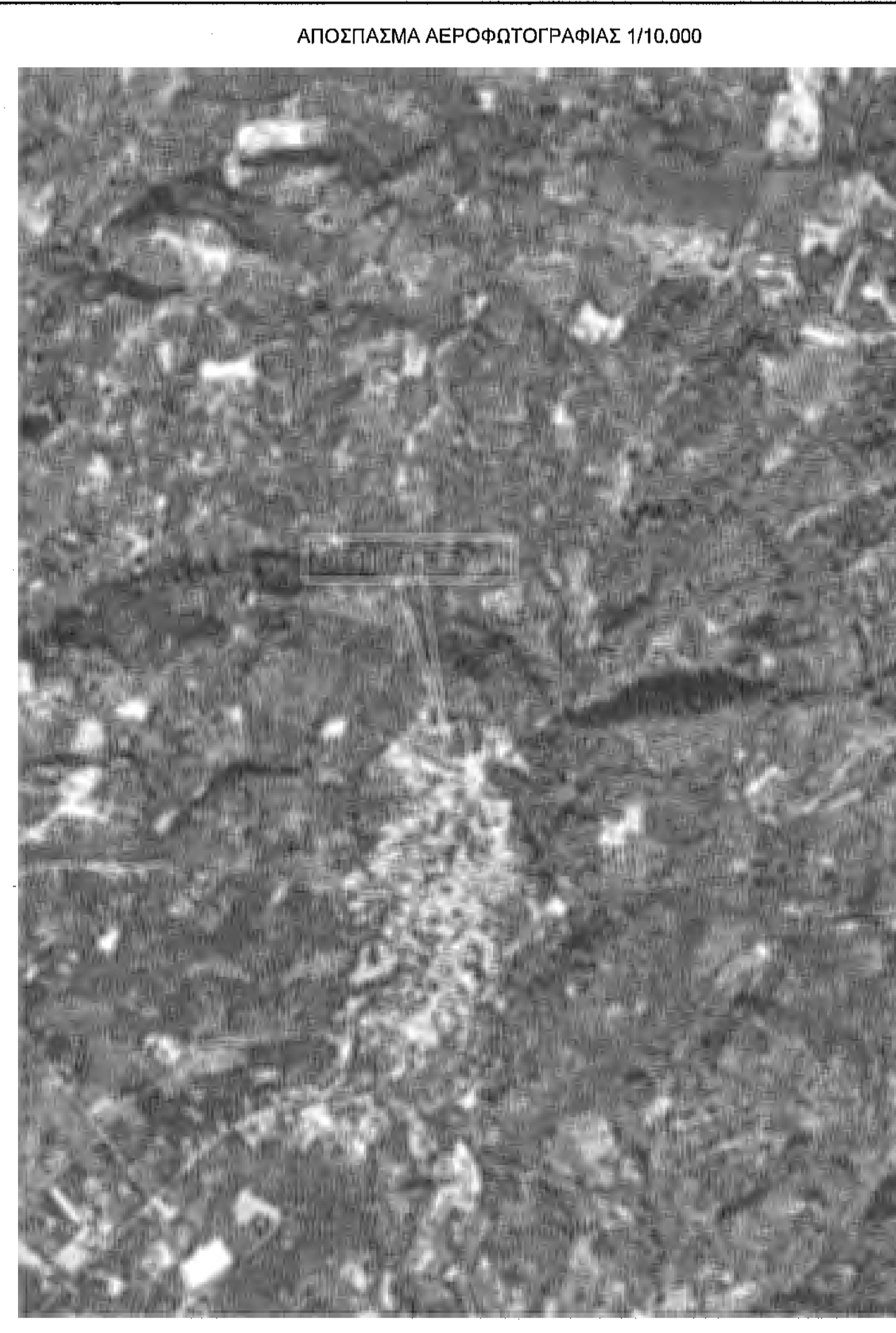

ΔΗΛΩΣΗ Ν.651/77, Άρθρο 5

Η κάτωθι Μηχανικός, δηλώνω υπεύθυνα ότι το εμφανιζόμενο γήπεδο υπό τα στοιχεία:

01 (1,2,3,4,5,6,7,8,9,9Α,10,11,11Α,18,19,20,21,22,23,24,25,26,27,28,29,30,40,41,42,43,44,45,1) που βρίσκεται στην Τ.Κ. ΚΟΛΥΡΙΟΥ, της Δ.Ε. Πύργου, του Δ. Πύργου, της Π.Ε. Ηλείας είναι άρτιο και οικοδομήσιμο σύμφωνα με τις κείμενες πολεοδομικές διατάξεις.

Τμήμα του γηπέδου υπό τα στοιχεία : (1,2,3,4,5,6,7,8,9,9Α,9Β,32,33,34,35,36,37,38,39,40,41,42, 43,44,45,1)=3809,36m² βρίσκεται εκτός εγκεκριμένου σχεδίου πόλεως, εκτός ορίων οικισμού, εκτός Ζ.Ο.Ε, εκτός ΒΙΟ.ΠΑ, εκτός Αναδασμού.

Τμήμα του γηπέδου υπό τα στοιχεία : (9Α,10,11,11Α,18,19,20,21,22,23,24,25,26,27,28,29,30,31,32,9Β,9Α)=6072,55μ² βρίσκεται εκτός εγκεκριμένου σχεδίου πόλεως, εντός των ορίων του οικισμού Κολυρίου (αδιαφ. πεδ. Β3.2).

Η κάτωθι Μηχανικός, δηλώνω υπεύθυνα ότι το εμφανιζόμενο γήπεδο υπό τα στοιχεία:

02 (11,12,13,14,15,16,17,18,11Α,11) που βρίσκεται στην Τ.Κ. ΚΟΛΥΡΙΟΥ, της Δ.Ε. Πύργου, του Δ. Πύργου, της Π.Ε. Ηλείας είναι εκτός εγκεκριμένου σχεδίου πόλεως, εντός των ορίων του οικισμού Κολυρίου (αδιαφ. πεδινός Β3.2), και είναι άρτιο και οικοδομήσιμο σύμφωνα με τις κείμενες πολεοδομικές διατάξεις που ισχύουν στην περιοχή.

Η ΜΗΧΑΝΙΚΟΣ
ΣΤΑΛΙΑ ΑΡΙΣΤ. ΧΡΙΣΤΙΝΑ
 ΔΙΠΛΩΜΑΤΟΥΧΟΣ ΑΓΡΟΝΟΜΟΣ
 ΤΟΠΟΓΡΑΦΟΣ ΜΗΧΑΝΙΚΟΣ
 ΕΘΝΙΚΟΥ ΜΕΤΕΩΒΙΟΥ ΠΟΛΥΤΕΧΝΕΙΟΥ
 ΜΕΛΟΣ Τ.Ε.Ε. - ΑΡΙΘΜΟΣ ΜΗΤΡΩΟΥ 118808
 ΤΑΞΗ ΚΑΖΑΝΗ 28, ΠΥΡΓΟΣ ΗΛΕΙΑΣ, Τ.Κ. 27100
 ΤΗΛ.: 697 297 1153

ΔΗΛΩΣΗ Ν.1337/83

Δηλώνω υπεύθυνα ότι τα παραπάνω γήπεδα δεν υπάρχουν στις διατάξεις του Ν.1337/83 περί εισφοράς σε γη και χρήμα.

Η ΜΗΧΑΝΙΚΟΣ
ΣΤΑΛΙΑ ΑΡΙΣΤ. ΧΡΙΣΤΙΝΑ
 ΔΙΠΛΩΜΑΤΟΥΧΟΣ ΑΓΡΟΝΟΜΟΣ
 ΤΟΠΟΓΡΑΦΟΣ ΜΗΧΑΝΙΚΟΣ
 ΕΘΝΙΚΟΥ ΜΕΤΕΩΒΙΟΥ ΠΟΛΥΤΕΧΝΕΙΟΥ
 ΜΕΛΟΣ Τ.Ε.Ε. - ΑΡΙΘΜΟΣ ΜΗΤΡΩΟΥ 118808
 ΤΑΞΗ ΚΑΖΑΝΗ 28, ΠΥΡΓΟΣ ΗΛΕΙΑΣ, Τ.Κ. 27100
 ΤΗΛ.: 697 297 1153

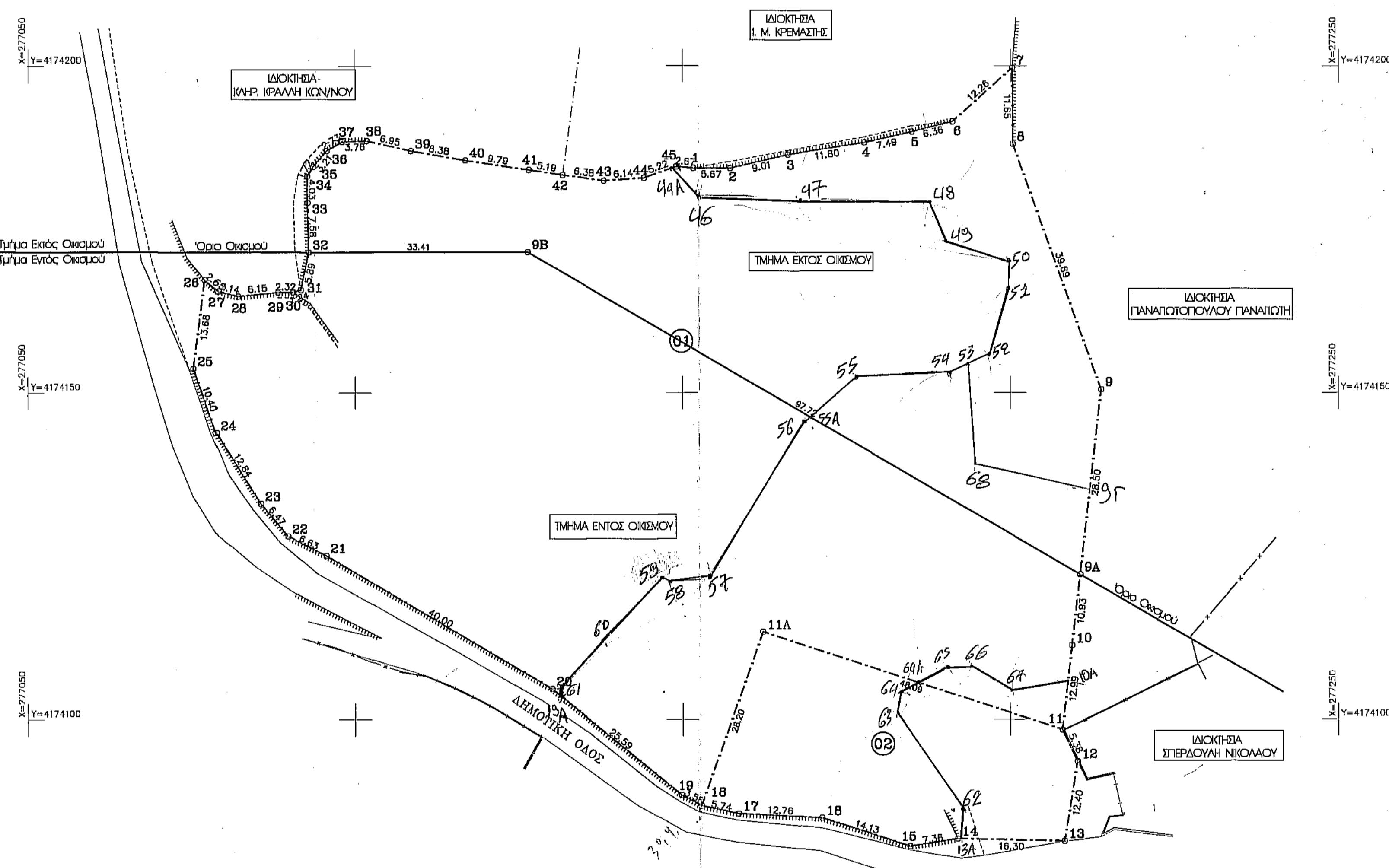

ΠΙΝΑΚΕΣ ΣΥΝΤΕΤΑΓΜΕΝΩΝ ΚΟΡΥΦΩΝ ΓΗΠΕΔΩΝ ΣΕ Ε.Γ.Σ.Α. 87

ΚΩΔΙΚΟΣ	Ε= 0881,01 μ ²	ΚΩΔΙΚΟΣ	Ε= 1224,05 μ ²
ΚΟΡΥΦΕΣ	X Y ΠΛΕΥΡΕΣ	ΚΟΡΥΦΕΣ	X Y ΠΛΕΥΡΕΣ
1	277151,095 4174184,337 5,07	11	277207,091 4174088,433 5,38
2	277157,323 4174184,354 9,01	12	277210,271 4174083,898 12,40
3	277166,096 4174180,390 11,80	13	277208,305 4174081,326 16,30
4	277177,749 4174189,249 7,49	14	277192,013 4174081,681 7,36
5	277186,046 4174189,391 6,28	15	277184,747 4174080,321 14,13
6	277191,221 4174191,472 12,26	16	277171,303 4174084,876 12,76
7	277200,297 4174199,714 11,65	17	277158,584 4174085,577 5,74
8	277200,436 4174189,398 30,69	18	277152,959 4174086,753 28,20
9	277213,895 4174150,615 28,50	11Α	277162,289 4174113,399 48,80
9Α	277210,685 4174122,195 10,93	01	277152,113 4174113,399 17,08
10	277209,454 4174111,338 12,89	02	277152,113 4174113,399 15,31
11	277201,891 4174089,433 48,09	03	277152,113 4174113,399 15,31
11Α	277162,289 4174113,399 28,20	04	277152,113 4174113,399 15,31
18	277152,959 4174086,753 3,58	05	277152,113 4174113,399 15,31
19	277148,780 4174089,442 25,59	06	277152,113 4174113,399 15,31
20	277130,000 4174104,654 40,00	07	277152,113 4174113,399 15,31
21	277095,813 4174126,101 5,63	08	277152,113 4174113,399 15,31
22	277089,890 4174128,076 5,47	09	277152,113 4174113,399 15,31
23	277085,547 4174133,050 10,84	10	277152,113 4174113,399 15,31
24	277078,701 4174143,910 10,40	11	277152,113 4174113,399 15,31
25	277075,289 4174153,732 13,58	12	277152,113 4174113,399 15,31
26	277071,025 4174167,297 2,65	13	277152,113 4174113,399 15,31
27	277078,027 4174165,652 3,14	14	277152,113 4174113,399 15,31
28	277082,067 4174164,765 0,16	15	277152,113 4174113,399 15,31
29	277085,157 4174165,398 2,52	16	277152,113 4174113,399 15,31
30	277090,504 4174165,403 1,24	17	277152,113 4174113,399 15,31
31	277091,894 4174165,761 5,89	18	277152,113 4174113,399 15,31
32	277092,913 4174171,528 7,58	19	277152,113 4174113,399 15,31
33	277092,740 4174176,195 4,03	20	277152,113 4174113,399 15,31
34	277082,688 4174183,134 1,72	21	277152,113 4174113,399 15,31
35	277093,577 4174184,507 3,21	22	277152,113 4174113,399 15,31
36	277086,880 4174187,035 2,73	23	277152,113 4174113,399 15,31
37	277088,014 4174186,441 3,76	24	277152,113 4174113,399 15,31
38	277101,774 4174189,857 6,85	25	277152,113 4174113,399 15,31
39	277108,545 4174189,955 6,29	26	277152,113 4174113,399 15,31
40	277115,802 4174185,551 9,70	27	277152,113 4174113,399 15,31
41	277125,482 4174184,086 5,19	28	277152,113 4174113,399 15,31
42	277131,617 4174183,314 6,39	29	277152,113 4174113,399 15,31
43	277137,542 4174182,450 6,14	30	277152,113 4174113,399 15,31
44	277144,064 4174182,087 5,22	31	277152,113 4174113,399 15,31
45	277148,992 4174184,599 6,67	32	277152,113 4174113,399 15,31
9B	277126,328 4174171,523		

ΠΑΡΑΤΗΡΗΣΕΙΣ

Δεν έγινε έλεγχος τήλων ιδιοκτησίας.
 Η αποτύπωση έγινε με την μέθοδο των ποτικών συντεταγμένων.
 Οργάνο αποτύπωσης: LEICA TPS 407 R.
 Ο υπολογισμός του εμβαδού των γηπέδων έγινε με την χρήση του τύπου του GAUSS.
 Το τοπογραφικό διάγραμμα έγινε σε σύστημα Ε.Γ.Σ.Α. 87.



Σταλιά Χριστίνα
 Αγρονόμος & Τοπογράφος Μηχανικός Ε.Μ.Π.
 Τάση Καζάκη 28, Πύργος Ηλείας • stalla.christina@gmail.com • 697 297 1153

Εργοδότης: **ΜΠΑΛΟΔΗΜΟΥ ΑΝΔΡΙΑΝΗ ΜΠΑΛΟΔΗΜΟΣ ΚΩΝΣΤΑΝΤΙΝΟΣ**

Θέση: **Τ.Κ. ΚΟΛΥΡΙΟΥ**
 Δημ. Ενот. Πύργου - Δήμου Πύργου - Περ. Ενот. ΗΛΕΙΑΣ

Μελετητής: **ΣΤΑΛΙΑ ΧΡΙΣΤΙΝΑ του Αριστείδη**

Κλίμακα: **1:500** Χρόνος Μελέτης: **ΑΠΡΙΛΙΟΣ 2012**

Θέμα: **ΤΟΠΟΓΡΑΦΙΚΟ ΔΙΑΓΡΑΜΜΑ** Αριθ. Σχεδίου: **1**

Υπογραφή: **ΣΤΑΛΙΑ ΑΡΙΣΤ. ΧΡΙΣΤΙΝΑ**
 ΔΙΠΛΩΜΑΤΟΥΧΟΣ ΑΓΡΟΝΟΜΟΣ
 ΤΟΠΟΓΡΑΦΟΣ ΜΗΧΑΝΙΚΟΣ
 ΕΘΝΙΚΟΥ ΜΕΤΕΩΒΙΟΥ ΠΟΛΥΤΕΧΝΕΙΟΥ
 ΜΕΛΟΣ Τ.Ε.Ε. - ΑΡΙΘΜΟΣ ΜΗΤΡΩΟΥ 118808
 ΤΑΞΗ ΚΑΖΑΝΗ 28, ΠΥΡΓΟΣ ΗΛΕΙΑΣ, Τ.Κ. 27100
 ΤΗΛ.: 697 297 1153