

Εργοδότης:

ΝΑΣΤΟΣ

216 Μικροϊδιοκτήτες

Έργο:

**ΤΟΠΟΓΡΑΦΙΚΗ ΑΠΟΤΥΠΩΣΗ ΤΕΜΑΧΙΟΥ
(Α-Β-Γ-Δ-Ε-Ζ-Η-Θ-Ι-Α)**

τμήμα του 216 ΜΙΚΡΟΪΔΙΟΚΤΗΤΕΣ

Θέση:

**ΠΕΡΙΦΕΡΕΙΑ ΚΕΝΤΡΙΚΗΣ ΜΑΚΕΔΟΝΙΑΣ
ΠΕΡΙΦΕΡΕΙΑΚΗ ΕΝΟΤΗΤΑ ΠΕΛΛΑΣ
ΔΗΜΟΣ ΕΔΕΣΣΗΣ - ΑΓΡΟΚΤΗΜΑ ΑΓ. ΑΘΑΝΑΣΙΟΥ
216 ΜΙΚΡΟΪΔΙΟΚΤΗΤΕΣ - ΘΕΣΗ "ΑΓΙΟΣ ΓΕΩΡΓΙΟΣ"**

Αντικείμενο
Σχεδίου:

ΤΟΠΟΓΡΑΦΙΚΟ ΔΙΑΓΡΑΜΜΑ

Κουζιναφ 26α

ΑΡΙΘΜΟΣ
ΣΧΕΔΙΟΥ

T1

ΑΡΧΕΙΟ 903

Μελετητής:

ΚΑΡΑΜΑΓΚΙΟΛΑΣ Α. ΚΩΝ/ΝΟΣ

ΑΓΡΟΝΟΜΟΣ & ΤΟΠΟΓΡΑΦΟΣ ΜΗΧΑΝΙΚΟΣ Α.Π.Θ.
MSc ΧΑΡΤΟΓΡΑΦΙΑ & ΓΕΩΓΡΑΦΙΚΗ ΑΝΑΛΥΣΗ

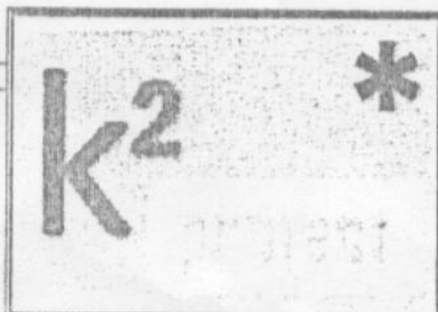

ΤΕΧΝΙΚΟ ΓΡΑΦΕΙΟ
ΜΕΛΕΤΩΝ • ΕΠΙΒΛΕΨΕΩΝ • ΚΑΤΑΣΚΕΥΩΝ

ΙΕΡΕΩΣ ΚΑΖΙΚΑ 08 • ΚΑΛΑΜΑΡΙΑ ΘΕΣΣΑΛΟΝΙΚΗΣ
τηλ/fax: 2313 008242 • κιν: 6955 062862
kkaramag@teemail.gr

ΕΠΙΧΡΩΜΙΣΕ

ΚΛΙΜΑΚΑ

1:500

1:5000

1:50000

ΟΚΤΩΒΡΙΟΣ 2015

28
ΝΤΙΝΟΠΟΥΛΟΣ ΣΩΤΗΡΗΣ
Δασολόγος με 8' Βαθμό

Ο συντάξας

Θεώρηση Υπηρεσίας

ΚΑΡΑΜΑΓΚΙΟΛΑΣ Α. ΚΩΝ/ΝΟΣ
ΔΙΠΛ. ΑΓΡΟΝΟΜΟΣ & ΤΟΠΟΓΡΑΦΟΣ ΜΗΧΑΝΙΚΟΣ Α.Π.Θ.
MSc ΧΑΡΤΟΓΡΑΦΙΑ & ΓΕΩΓΡΑΦΙΚΗ ΑΝΑΛΥΣΗ
ΜΕΛΟΣ Τ.Ε.Ε. - ΑΡΙΘΜΟΣ ΜΗΤΡΩΟΥ 100154
ΙΕΡΕΩΣ ΚΑΖΙΚΑ 08 - ΤΚ 55132 - ΚΑΛΑΜΑΡΙΑ - ΘΕΣ/ΝΙΚΗ
ΤΗΛ/ΦΑΧ: 2313008242 - ΚΙΝ. 6955062862
Α.Φ.Μ. 131532876 - ΔΟΥ ΚΑΛΑΜΑΡΙΑΣ



19.9.2016
Δασάρχης Καρ
[Signature]
ΣΟΦΙΑ ΒΑΘΟΥΡΗ
ΔΑΣΟΛΟΓΟΣ

ΑΠΟΣΤΑΣΜΑ ΟΡΙΣΤΙΚΗΣ ΔΙΑΝΟΜΗΣ ΑΓΡΟΚΤΗΜΑΤΟΣ
 ΑΓΙΟΥ ΑΘΑΝΑΣΙΟΥ, ΕΤΟΥΣ 1970 - ΚΑΙΜΑΚΑ 1/5000
 ΣΥΣΤΗΜΑ ΣΥΝΩΝΩΝ: HAΤΤ (40.51/-1.57)

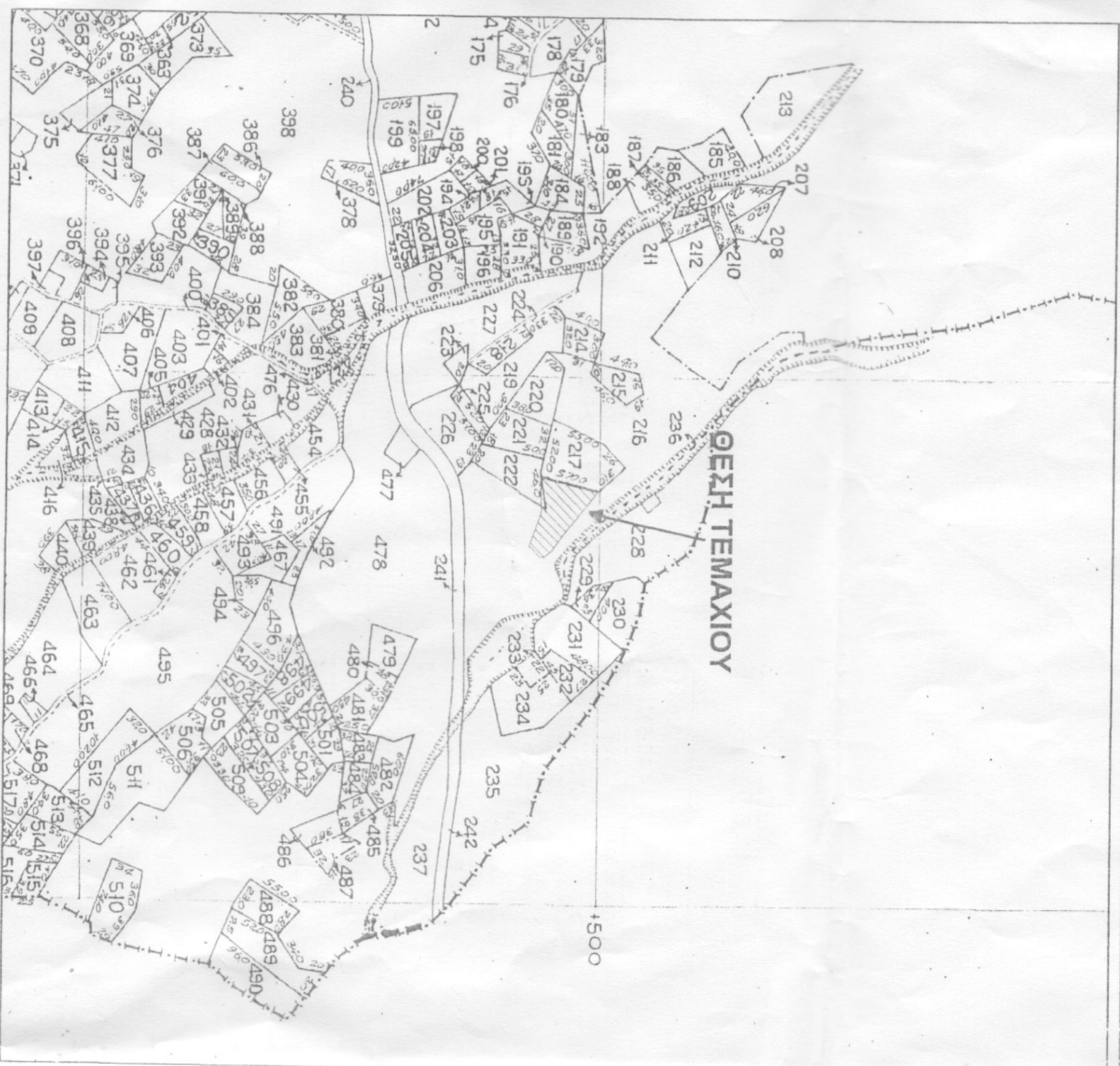

ΑΠΟΣΤΑΣΜΑ ΦΥΛΛΟΥ ΓΥΣ - "ΑΡΝΙΣΣΑ"
 ΚΑΙΜΑΚΑ: 1/50000

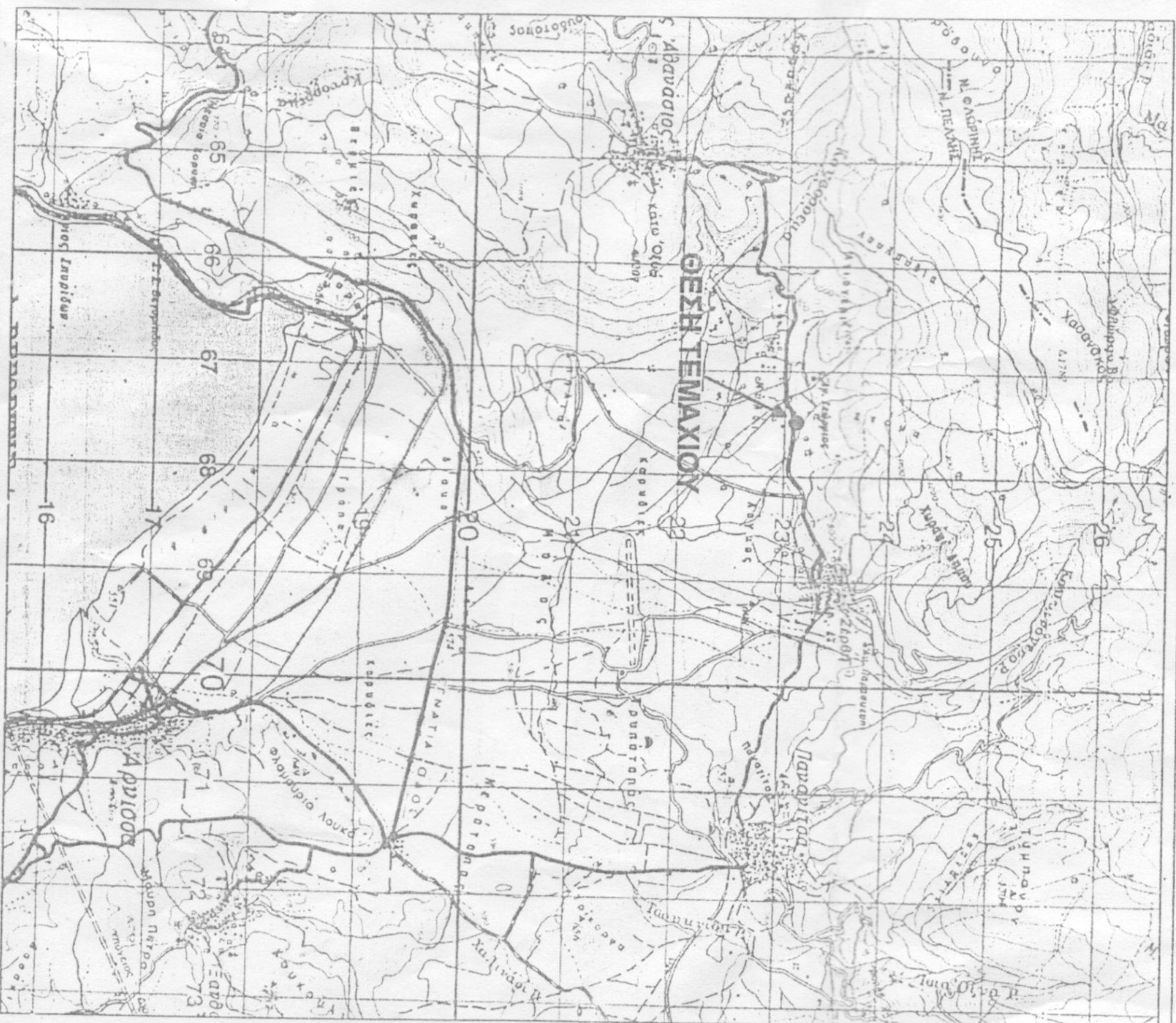

ΤΕΜΑΧΙΟ (Α-Β-Γ-Δ-Ε-Ζ-Η-Θ-Ι-Α) - τμήμα του 216 ΜΙΚΡΟΪΔΙΟΚΤΗΤΕΣ					
Εμβαδόν = 2442.41 τ.μ.					
Τ1	HATT (40.51/ -1.57)		ΕΣΑ'87		Μήκος πλευράς (m)
	Χ(m)	Υ(m)	Χ(m)	Υ(m)	
ΚΟΡΥΦΗ					
A	2607.75	505.39	314361.77	4524738.06	
B	2648.92	471.97	314402.07	4524703.60	53.03
Γ	2663.88	461.47	314416.75	4524692.71	18.28
Δ	2669.84	453.82	314422.51	4524684.91	09.69
Ε	2669.09	448.97	314421.65	4524680.08	04.91
Z	2661.25	442.32	314413.63	4524673.63	10.29
H	2659.77	439.33	314412.08	4524670.68	03.33
Θ	2626.31	451.41	314378.94	4524683.62	35.57
Ι	2594.19	450.03	314346.80	4524683.06	32.15
A	2607.75	505.39	314361.77	4524738.06	57.00

