

Το παρόν σχέδιο ανήκει στην από 7-9-2016 έκδοση οικογενούς μετ' Καλιμάρια 08-09-76

Το παρόν σχέδιο ανήκει στην από 7-9-2016 έκδοση οικογενούς μετ' Καλιμάρια 08-09-76



Ευεργήσιος Τηλ. 2981176
Αικατερίνη Τσιμπούρη
 Δασολόγος
 ΙΔΙΟΚΤΗΣΙΑ
 ΔΗΜΗΤΡΙΟΥ ΔΗΜΟΥ



Εμβαδόν αγροτεμαχίου Ιδιοκτησίας Κων/νίας Χλιβα
 Ε1(A1-A2-A3-A4-A5-A6-A7-A1) = 5670.00 τ.μ.

Κορυφή	X	Y	ΜΗΚΟΣ
A1	300631.230	4396488.750	50.52
A2	300660.612	4396529.804	18.09
A3	300676.115	4396539.120	14.22
A4	300690.331	4396539.051	29.85
A5	300717.977	4396527.782	18.83
A6	300731.958	4396515.172	92.77
A7	300682.070	4396436.960	72.57

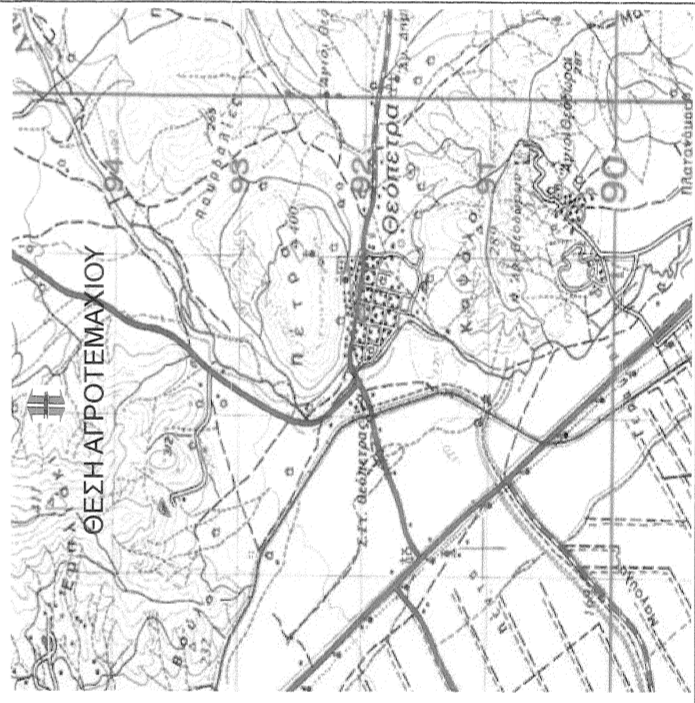
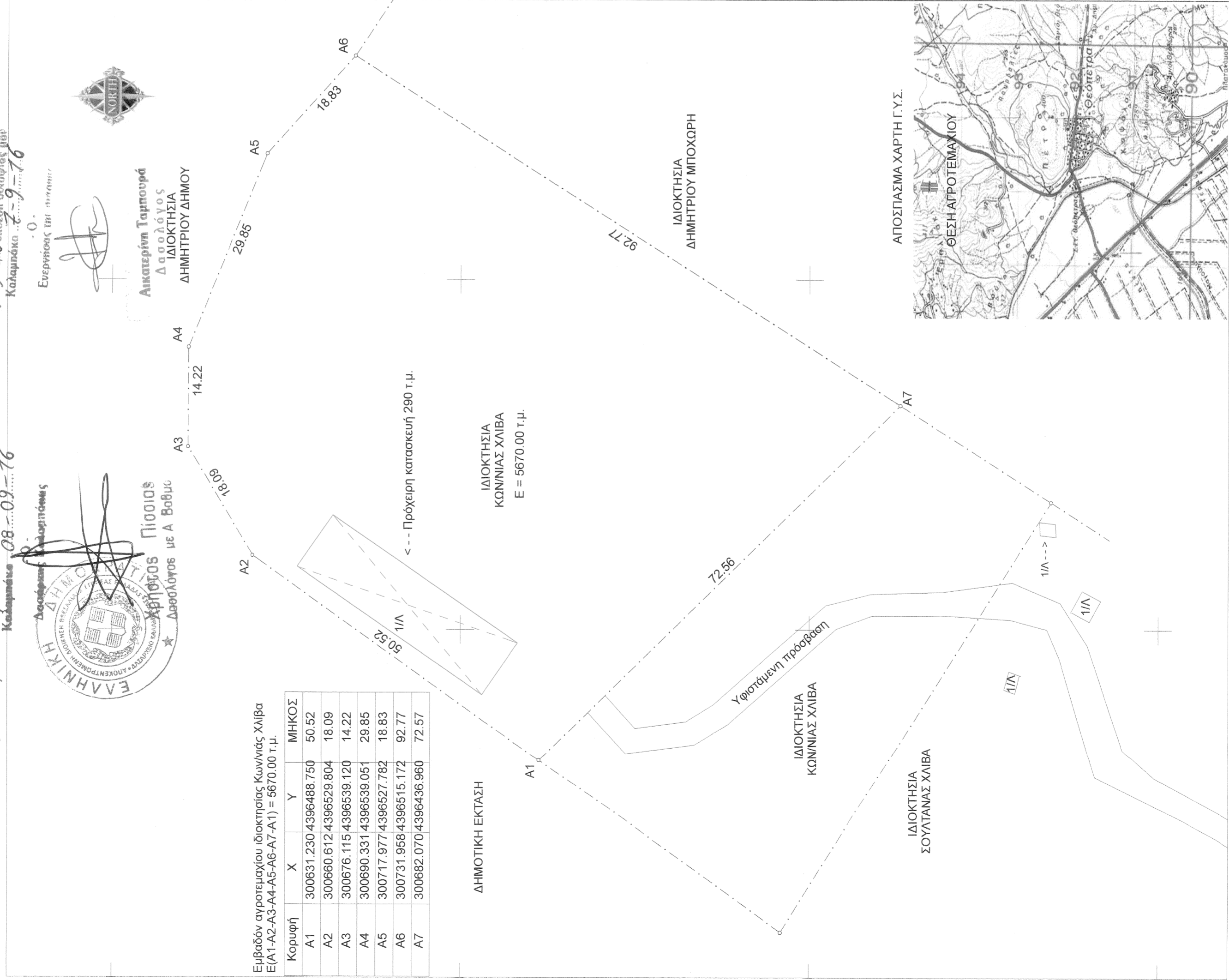

**ΤΟΠΟΓΡΑΦΙΚΟ ΔΙΑΓΡΑΜΜΑ ΑΓΡΟΤΕΜΑΧΙΟΥ
 ΙΔΙΟΚΤΗΣΙΑΣ ΚΩΝ/ΝΙΑΣ ΧΛΙΒΑ**

"ΚΛΙΜΑΤΣΙΔΙ" - Τ.Δ. ΘΕΟΠΕΤΡΑΣ - ΔΗΜΟΣ ΚΑΛΑΜΠΑΚΑΣ

1. Δήλωση Μηχανικού (Ν651/1977)
 Το αγροτεμάχιο υπέρ τα στοιχεία Ε1(A1-A2-A3-A4-A5-A6-A7-A1) = 5670.00 τ.μ. είναι άρτιο και οικοδομήσιμο σύμφωνα με τις κείμενες πολεοδομικές διατάξεις.

Ο Μηχανικός

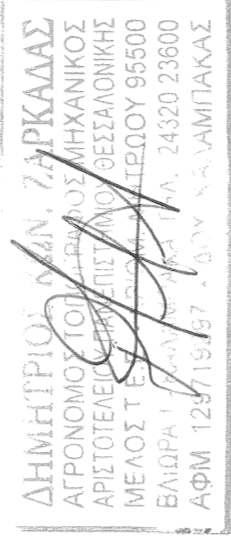

2. ΟΡΟΙ ΔΟΜΗΣΗΣ (ΕΚΤΟΣ ΣΧΕΔΙΟΥ Natura)

Στις περιοχές που βρίσκονται εκτός εγκεκριμένων σχεδίων πόλεως ή εκτός ορίων οικισμών νομίμως προϋφιστάμενων του 1923 ή εκτός ορίων οικισμών με πληθυσμό μέχρι 2.000 κατοίκους και εμπίπτουν σε ΕΖΔ ή Ζ.Ε.Π., το ελάχιστο όριο αρτηρίας & κατάληξης των γηπέδων ορίζεται σε 10.000 τ.μ. εφαρμόζομένης κατά τα λοιπά, όπως ισχύει της παρ. 1 του άρθρου 1 του π.δ. της 24.31.5.1985 (ΦΕΚ 270 Δ'). Κατ'εξαιρεση, θεωρούνται άρτια και οικοδομήσιμα κατά παρέκκλιση, γήπεδα έκτασης τουλάχιστον 4.000 τ.μ., τα οποία, κατά τη δημοσίευση του παρόντος (31-3-2011), θεωρούνται άρτια και οικοδομήσιμα, σύμφωνα με τις οικείες πολεοδομικές διατάξεις.

3. ΠΑΡΑΤΗΡΗΣΕΙΣ :

- α) Οι συντεταγμένες είναι στο προβολικό σύστημα Ε.Γ.Σ.Α. ' 87 .
- β) Τα όρια αποτυπώθηκαν σύμφωνα με την υπόδειξη του ιδιοκτήτη και όπως αυτά είναι διαμορφωμένα σήμερα .
- γ) Το αγροτεμάχιο στερείται οδού και εντός του διέρχονται ανεπίσημες γραμμές μεταφοράς υψηλής τάσης της ΔΕΗ .

4. ΔΗΛΩΣΗ ΙΔΙΟΚΤΗΤΡΙΑΣ

Η υπογεγραμμένη Κων/νια Χλιβα , ιδιοκτήτρια του αναφερομένου ακινήτου βάσει του υπ' αριθμόν 20686/20-1-2012 συμβολαίου της συμβολαιογράφου Καλαμπάκας Γιαννούλας Πύργου - Παναγοπούλου , δηλώνω υπεύθυνα και εν γνώσει των συνεπειών του νόμου περί ψευδούς δηλώσεως , ότι είμαι κάτοχος του αγροτεμαχίου , με όρια όπως αυτά εμφανίζονται στο παρόν τοπογραφικό διάγραμμα . Τα δε όρια που έχω υλοποιήσει και υποδεικνύει σ' αυτό είναι ορθά .

Η Δηλούσα

ΕΡΓΟΔΟΤΗΣ : ΚΩΝ/ΝΙΑ ΧΛΙΒΑ

ΕΡΓΟ : ΤΟΠΟΓΡΑΦΙΚΟ ΔΙΑΓΡΑΜΜΑ ΑΓΡΟΤΕΜΑΧΙΟΥ

ΚΛΙΜΑΚΑ : 1/500

ΜΕΛΕΤΗΤΗΣ : ΔΗΜΗΤΡΙΟΣ ΚΩΝ. ΖΑΡΚΑΔΑΣ - ΤΟΠΟΓΡΑΦΟΣ ΜΗΧΑΝΙΚΟΣ Α.Π.Θ.

**ΧΡΟΝΟΣ ΜΕΛΕΤΗΣ
 ΑΠΡΙΛΙΟΣ 2016**

ΔΝΣΗ ΓΡΑΦΕΙΟΥ : ΒΛΩΡΑ 1 (ΠΛΑΤΕΙΑ ΡΗΓΑ ΦΕΡΑΙΟΥ) , ΚΑΛΑΜΠΑΚΑ ΤΚ 42200
 ΤΗΛΕΦΩΝΟ ΓΡΑΦΕΙΟΥ : 2432023600 , ΚΙΝΗΤΟ : 6974956498 , ΟΙΚΙΑ : 2431301605
 E-mail : zarkadasjim@gmail.com

