## ΣΥΝΤΕΤΑΓΜΕΝΕΣ ΚΟΡΥΦΩΝ ΓΗΠΕΔΟΥ ΕΓΣΑ'87

| α/α | X | Y | Αποστάσεις |
|---|---|---|---|
| Α | 318062.619 | 4411524.250 | — |
| Β | 318086.145 | 4411515.792 | Α - Β: 25.00 |
| Γ | 318077.687 | 4411492.266 | Β - Γ: 25.00 |
| Δ | 318054.161 | 4411500.725 | Γ - Δ: 25.00 |
| Α | 318062.619 | 4411524.250 | Δ - Α: 25.00 |
| Ε=1/2 Σ(Xι+Xι+1)(Yι-Yι+1) | | | |
| Ε= 625,00 τ.μ. | | | |

ΦΩΤΟΓΡΑΦΙΚΗ ΤΕΚΜΗΡΙΩΣΗ ΛΗΨΗ 1

ΦΩΤΟΓΡΑΦΙΚΗ ΤΕΚΜΗΡΙΩΣΗ ΛΗΨΗ 2

ΑΠΟΣΠΑΣΜΑ ΧΑΡΤΗ ΓΥΣ ΚΛ. 1:5.000 (4266_6)

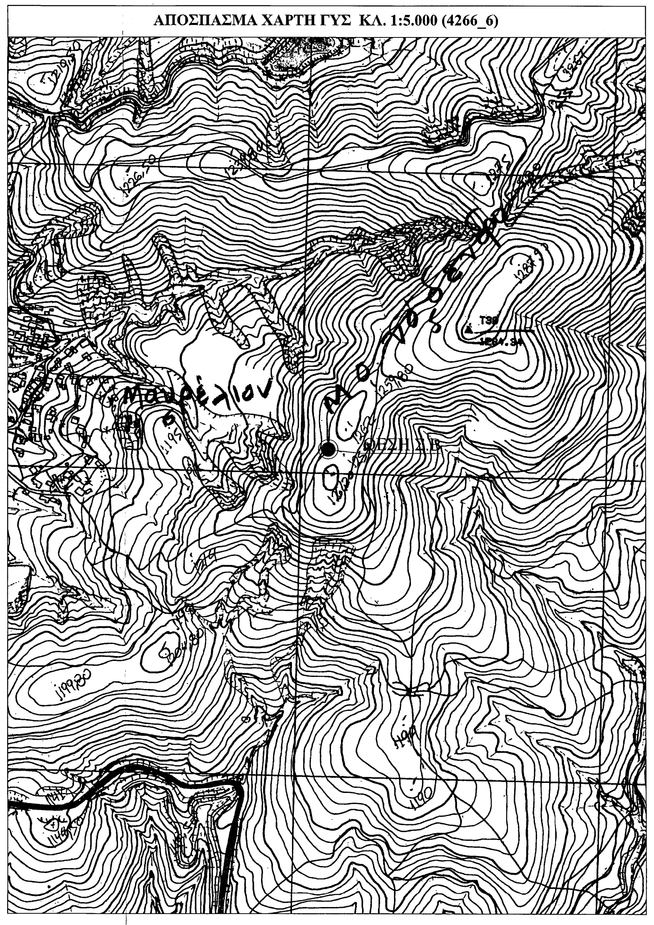


ΑΠΟΣΠΑΣΜΑ ΧΑΡΤΗ ΓΥΣ ΚΛ. 1:50.000 Φ.Χ. "ΔΕΣΚΑΤΗ"

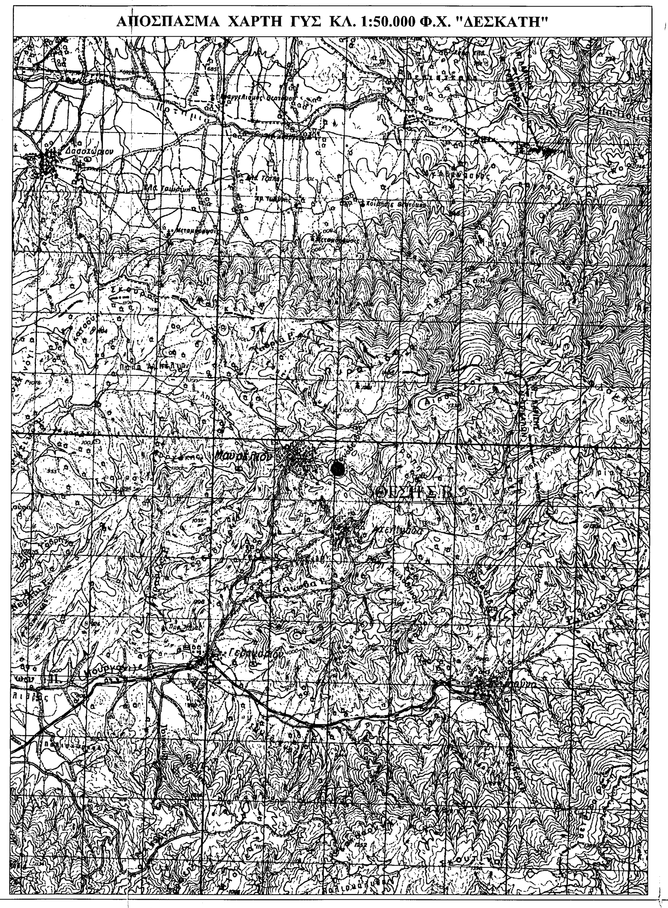

## ΥΠΕΥΘΥΝΗ ΔΗΛΩΣΗ ΤΟΥ ΙΔΙΟΚΤΗΤΗ

Ο υπογεγραμμένος ....., δηλώνω υπεύθυνα γνωρίζοντας τις συνέπειες του νόμου , οτι τα αρχικά και υλοποιημένα όρια του γηπέδο με στοιχεία "Α-Β-Γ-Δ-Α" και εμβαδόν 625,00 τ.μ. που βρίσκεται στην Τοπική Κοινότητα Μαυρελίου , της Δημοτικής Ενότητας Τυμφαίων, του Δήμου Καλαμπάκας , Π.Ε. Τρικάλων , υποδείχθηκαν από εμένα και είναι ορθά.
Ευθύνομαι για την ακρίβεια των δηλουμένων ορίων και για την ύπαρξη και την αιτία δικαιώματος έγκρισης Σ/Β.

Ο ΔΗΛΩΝ

## ΔΗΛΩΣΗ ΜΗΧΑΝΙΚΟΥ (Ν. 651/77)

Δηλώνω σύμφωνα με το νόμο για:

- το γήπεδο με στοιχεία "Α-Β-Γ-Δ-Α" και εμβαδόν 625,00 τ.μ. που βρίσκεται στην Τοπική Κοινότητα Μαυρελίου , της Δημοτικής Ενότητας Τυμφαίων, του Δήμου Καλαμπάκας , Π.Ε. Τρικάλων οτι:

1. είναι άρτιο και οικοδομήσιμο κατά τις κείμενες πολεοδομικές διατάξεις περί κινητής τηλεφωνίας.
2. βρίσκεται εκτός σχεδίου , εκτός οικισμού, εντός Natura ,
3. δεν εμπίπτει στις διατάξεις του νόμου 1337/83 περί εισροών σε γη και χρήμα.
4. εντός αυτού δεν διέρχονται εναέριες γραμμές μεταφοράς υψηλής τάσης της ΔΕΗ ή αγωγός φυσικού αερίου.
5. εντός αυτού ή σε απόσταση μικρότερη των 20μ από αυτό δεν διέρχεται ρέμα .

Ο ΜΗΧΑΝΙΚΟΣ

## ΟΛΟΙΠΟΡΙΚΟ ΣΚΑΡΙΦΗΜΑ

## ΥΠΟΜΝΗΜΑ

### ΝΟΜΟΙ ΠΕΡΙ ΚΙΝΗΤΗΣ ΤΗΛΕΦΩΝΙΑΣ

Ν.2075/92 ΦΕΚ.129Α & Ν.2145/93 ΦΕΚ. 88Α
Ν.2867/00 ΦΕΚ.273Α & Ν.2801/00 ΦΕΚ. 46Α
Ν.3431/06 ΦΕΚ. 13Α & Ν.4053/12 ΦΕΚ. 44Α
Ν. 4070/12 ΦΕΚ. 82Α

### ΕΓΚΥΚΛΙΟΙ

ΕΓΚ.12/94 & ΕΓΚ.3/93 &
ΕΓΓΡ. ΥΠΕΚΑ 17098/3-5-2012

### ΓΙΑ ΣΤΑΘΜΟΥΣ ΕΠΙ ΕΔΑΦΟΥΣ

1)Επιτρέπεται η κατασκευή Σ/Β και σε μη άρτια οικόπεδα με ελάχιστο Εμβ. 500,00τ.μ.
2) Μέγιστο εμβαδόν οικίσκου 35,00τ.μ
3)Μέγιστο ύψος οικίσκου 3,50μ.σε περίπτωση κατασκευής στέγης το μέγιστο ύψος αυτής δεν πρέπει να είναι μεγαλύτερο.
4)Ελάχιστες αποστάσεις πυλώνα και οικίσκου 5,00μ. από τα όρια του οικοπέδου.

### ΠΑΡΑΔΟΧΕΣ - ΠΑΡΑΤΗΡΗΣΕΙΣ

1.Σύστημα συντεταγμένων ΕΓΣΑ '87.
2.Υψομετρική αρετηρία 0.00 από Μ.Σ.Θ.
3.Ισοδιάσταση 0.4 μ
4.Η τοπογραφική αποτύπωση έγινε με γεωδαιτικό σταθμό.
5.Οι διαστάσεις και τα εμβαδά υπολογίστηκαν αναλυτικά απο τις συντεταγμένες των κορυφών.
6.Η εξάρτηση από το ΕΓΣΑ '87 πραγματοποιήθηκε με σύστημα GPS και κάνοντας χρήση του τριγωνομετρικού σημείου της Γ.Υ.Σ. 090030

### ΓΕΩΓΡΑΦΙΚΕΣ ΣΥΝΤΕΤΑΓΜΕΝΕΣ ΘΕΣΗΣ Σ/Β

Τα φ,λ αναφέρονται στο ελλειψοειδές αναφοράς GRS 80 του συστήματος ΕΓΣΑ '87
φ : 39° 50' 03"
λ : 21° 52' 26"

Τα φ,λ αναφέρονται στο ελλειψοειδές αναφοράς HAYFORD του συστήματος ED50 ΕΛΛΑΣ
φ : 39° 50' 16"
λ : 21° 52' 34"

Τα φ,λ αναφέρονται στο ελλειψοειδές αναφοράς παγκόσμιο 84 του συστήματος WGS 84
φ : 39° 50' 12"
λ : 21° 52' 32"

### ΑΦΕΤΗΡΙΑ ΜΕΤΡΗΣΗΣ ΥΨΟΜΕΤΡΩΝ

± 0.00 = + 1258.52 m (Μ.Σ.Θ.)

### ΕΜΒΑΔΟΝ ΓΗΠΕΔΟΥ

Ε(Α-Β-Γ-Δ-Α)= 625,00 τ.μ.

ΕΡΓΟΔΟΤΗΣ: RURAL CONNECT
Ευρυζωνικά Δίκτυα Α.Ε.Ε.Σ

ΕΡΓΟ: **ΕΓΚΑΤΑΣΤΑΣΗ ΑΣΥΡΜΑΤΟΥ ΚΟΜΒΟΥ 242 3701 ΜΑΥΡΕΛΙ ΤΡΙΚΑΛΩΝ**

ΘΕΣΗ: **ΠΛΗΣΙΟΝ ΟΙΚΙΣΜΟΥ "ΜΑΥΡΕΛΙ", Τ.Κ. ΜΑΥΡΕΛΙΟΥ, Δ.Ε. ΤΥΜΦΑΙΩΝ, ΔΗΜΟΣ ΚΑΛΑΜΠΑΚΑΣ, ΠΕΡ. ΕΝΟΤΗΤΑ ΤΡΙΚΑΛΩΝ, ΠΕΡΙΦΕΡΕΙΑ ΘΕΣΣΑΛΙΑΣ**

ΑΝΑΔΟΧΟΣ: intrakat

ΜΕΛΕΤΗΤΗΣ: **ΚΟΝΤΟΚΩΣΤΑΣ ΣΤΑΥΡΟΣ**
**ΑΓΡ. ΤΟΠΟΓΡΑΦΟΣ ΜΗΧΑΝΙΚΟΣ Α.Π.Θ.**

ΘΕΜΑ ΣΧΕΔΙΟΥ: ΤΟΠΟΓΡΑΦΙΚΟ ΔΙΑΓΡΑΜΜΑ

ΑΡΙΘΜΟΣ ΣΧΕΔΙΟΥ: D001

ΚΩΔΙΚΟΣ ΕΡΓΟΥ: 242 3701

ΚΛΙΜΑΚΑ: 1:200

ΧΡΟΝΟΣ ΜΕΛΕΤΗΣ: ΜΑΡΤΙΟΣ 2016

ΥΠΟΓΡΑΦΗ

ΣΦΡΑΓΙΔΑ

ΣΤΑΥΡΟΣ Β. ΚΟΝΤΟΚΩΣΤΑΣ
ΤΟΠΟΓΡΑΦΟΣ ΜΗΧΑΝΙΚΟΣ Α.Π.Θ.
ΑΡ. ΜΗΤΡΩΟΥ ΤΕΕ 86983
ΜΑΙΑΝΔΡΟΥ 28 ΔΑΦΝΗ
ΤΗΛ. 2521 0 47740
ΑΦΜ 120660578 ΚΟΥ ΛΑΜΙΑΣ

| | | | | |
|---|---|---|---|---|
| Ο | ΑΡΧΙΚΗ ΣΧΕΔΙΑΣΗ | | | |
| Α/Α | ΑΝΑΘΕΩΡΗΣΕΙΣ | ΗΜ/ΝΙΑ | ΣΧΕΔΙΑΣΗ | ΕΓΚΡΙΣΗ |