ΥΠΕΥΘΥΝΗ ΔΗΛΩΣΗ ΤΟΥ ΙΔΙΟΚΤΗΤΗ

Ο υπογεγραμμένος ..... δηλώνω υπεύθυνα γνωρίζοντας τις συνέπειες του νόμου , οτι τα αρχικά και υλοποιημένα όρια του γηπέδο με στοιχεία "Α-Β-Γ-Δ-Α" και εμβαδόν 625,00 τ.μ. που βρίσκεται στην Τοπική Κοινότητα Αχλαδέας , της Δημοτικής Ενότητας Χασίων, του Δήμου Καλαμπάκας , Π.Ε. Τρικάλων, ταυτίζηθηκαν από εμένα και είναι ορθά.
Ευθύνομαι για την ακρίβεια των δηλουμένων ορίων και για την ύπαρξη και την αιτία δικαιώματος έγκρισης Σ/Β.

Ο ΔΗΛΩΝ

ΔΗΛΩΣΗ ΜΗΧΑΝΙΚΟΥ (Ν. 651/77)

Δηλώνω σύμφωνα με το νόμο για:

- το γήπεδο με στοιχεία "Α-Β-Γ-Δ-Α" και εμβαδόν 625,00 τ.μ. που βρίσκεται στην Τοπική Κοινότητα Αχλαδέας , της Δημοτικής Ενότητας Χασίων, του Δήμου Καλαμπάκας , Π.Ε. Τρικάλων οτι:

1. είναι άρτιο και οικοδομήσιμο κατά τις κείμενες πολεοδομικές διατάξεις περί κινητής τηλεφωνίας.
2. βρίσκεται εκτός σχεδίου , εκτός οικισμού, εντός Natura .
3. δεν εμπίπτει στις διατάξεις του νόμου 1337/83 περί εισφορών σε γη και χρήμα.
4. εντός αυτού δεν διέρχονται εναέριες γραμμές μεταφοράς υψηλής τάσης της ΔΕΗ ή αγωγός φυσικού αερίου.
5. εντός αυτού ή σε απόσταση μικρότερη των 30μ από αυτό δεν διέρχεται ρέμα .

Ο ΜΗΧΑΝΙΚΟΣ

ΣΥΝΤΕΤΑΓΜΕΝΕΣ ΚΟΡΥΦΩΝ ΓΗΠΕΔΟΥ ΕΓΣΑ'87			
α/α	X	Y	Αποστάσεις
Α	296180.001	4413816.625	----
Β	296201.231	4413803.424	Α - Β: 25.00
Γ	296188.031	4413782.194	Β - Γ: 25.00
Δ	296166.800	4413795.394	Γ - Δ: 25.00
Α	296180.001	4413816.625	Δ - Α: 25.00
Ε=1/2 Σ(Χν+Χν+1)(Ψν-Ψν+1)			
Ε= 625,00 τ.μ.			

ΦΩΤΟΓΡΑΦΙΚΗ ΤΕΚΜΗΡΙΩΣΗ ΛΗΨΗ 1

ΦΩΤΟΓΡΑΦΙΚΗ ΤΕΚΜΗΡΙΩΣΗ ΛΗΨΗ 2

ΑΠΟΣΠΑΣΜΑ ΧΑΡΤΗ ΓΥΣ ΚΛ. 1:5.000 (4264_3)

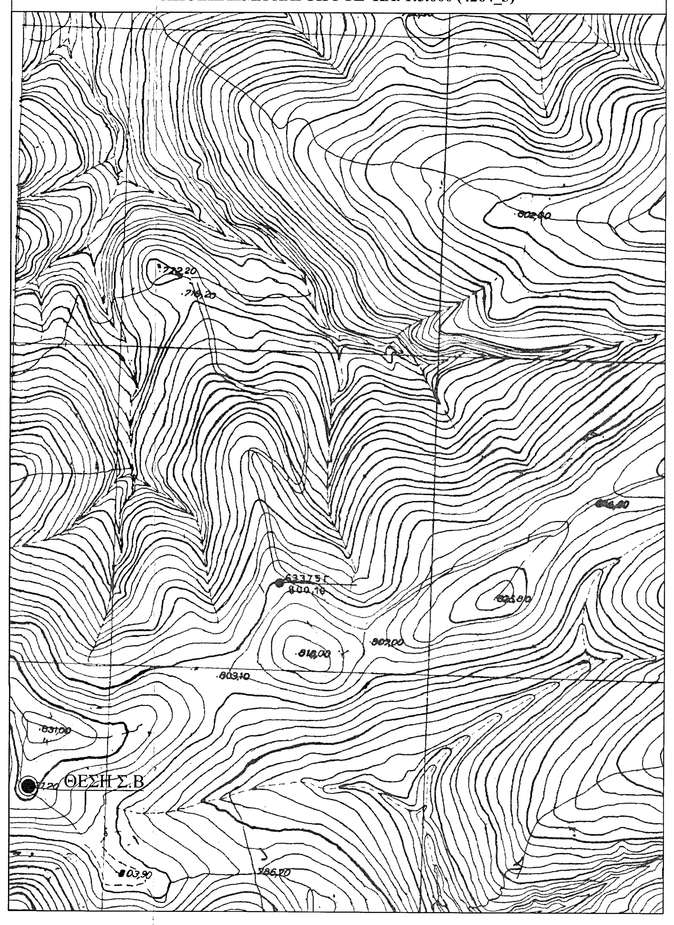

ΑΠΟΣΠΑΣΜΑ ΧΑΡΤΗ ΓΥΣ ΚΛ. 1:50.000 Φ.Χ. "ΑΓΙΟΦΥΛΛΟΝ"

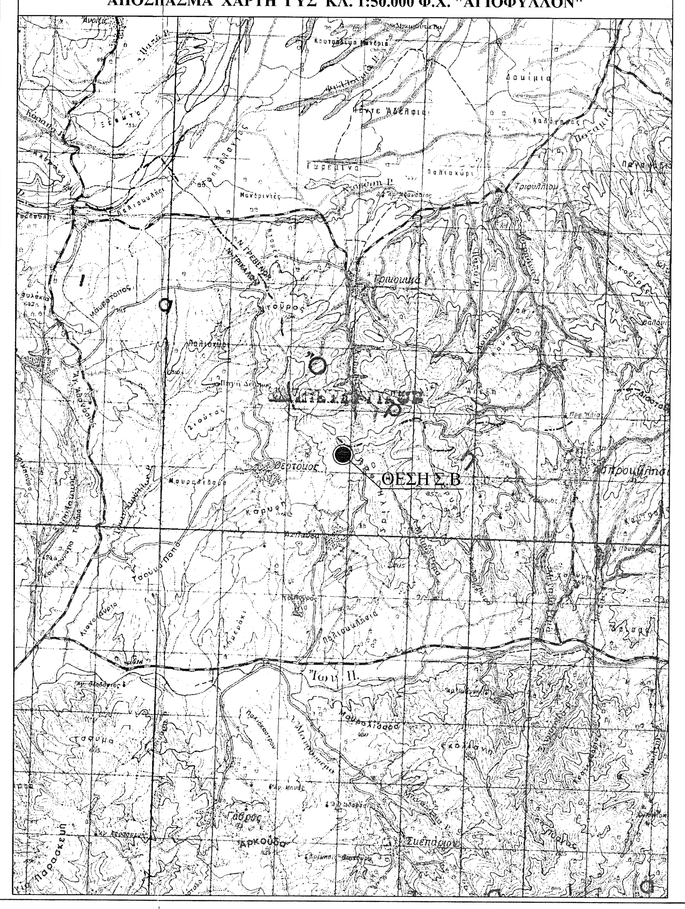

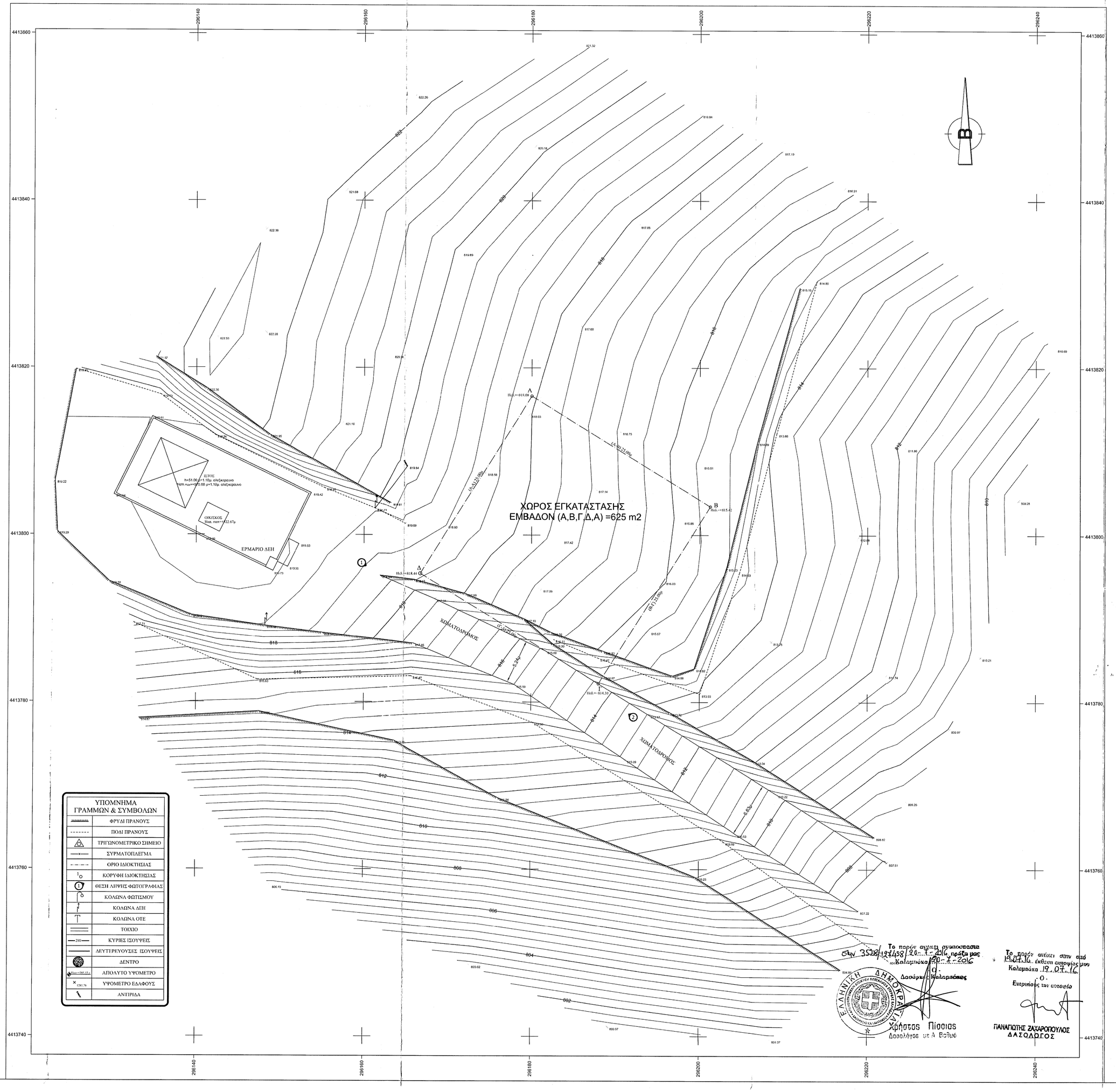

ΥΠΟΜΝΗΜΑ ΓΡΑΜΜΩΝ & ΣΥΜΒΟΛΩΝ	
	ΦΡΥΔΙ ΠΡΑΝΟΥΣ
	ΠΟΔΙ ΠΡΑΝΟΥΣ
	ΤΡΙΓΩΝΟΜΕΤΡΙΚΟ ΣΗΜΕΙΟ
	ΣΥΡΜΑΤΟΠΛΕΓΜΑ
	ΟΡΙΟ ΙΔΙΟΚΤΗΣΙΑΣ
	ΚΟΡΥΦΗ ΙΔΙΟΚΤΗΣΙΑΣ
	ΘΕΣΗ ΛΗΨΗΣ ΦΩΤΟΓΡΑΦΙΑΣ
	ΚΟΛΩΝΑ ΦΩΤΙΣΜΟΥ
	ΚΟΛΩΝΑ ΔΕΗ
	ΚΟΛΩΝΑ ΟΤΕ
	ΤΟΙΧΙΟ
	ΚΥΡΙΕΣ ΙΣΟΥΨΕΙΣ
	ΛΕΥΤΕΡΕΥΟΥΣΕΣ ΙΣΟΥΨΕΙΣ
	ΔΕΝΤΡΟ
	ΑΠΟΛΥΤΟ ΥΨΟΜΕΤΡΟ
	ΥΨΟΜΕΤΡΟ ΕΛΑΦΟΥΣ
	ΑΝΤΙΡΙΑΔ

Το παρόν αντίγραφο συμφωνεται με το πρωτότυπο
Καλαμπάκα 20 - 7 - 2016
Δασάρχης Καλαμπάκας
Χρήστος Πίσσιος
Δασολόγος με Α Βαθμό

Το παρόν αντίγραφο είναι σύμφωνο με το πρωτότυπο
Καλαμπάκα 19.07.16
Ο Ενδιαφέρων

ΠΑΝΑΓΙΩΤΗΣ ΖΑΧΑΡΟΠΟΥΛΟΣ
ΔΑΣΟΔΩΡΟΣ

ΟΔΟΙΠΟΡΙΚΟ ΣΚΑΡΙΦΗΜΑ

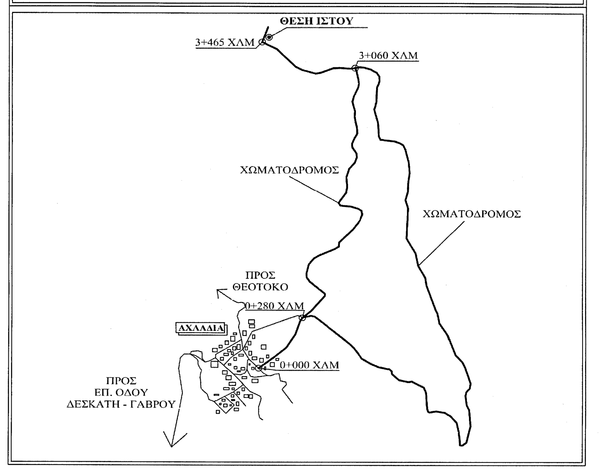

ΥΠΟΜΝΗΜΑ

ΝΟΜΟΙ ΠΕΡΙ ΚΙΝΗΤΗΣ ΤΗΛΕΦΩΝΙΑΣ

Ν.2075/92 ΦΕΚ.129Α & Ν.2145/93 ΦΕΚ. 88Α
Ν.2867/00 ΦΕΚ.273Α & Ν.2801/00 ΦΕΚ. 46Α
Ν.3431/06 ΦΕΚ. 13Α & Ν.4053/12 ΦΕΚ. 44Α
Ν. 4070/12 ΦΕΚ. 82Α

ΕΓΚΥΚΛΙΟΙ

ΕΓΚ.12/94 & ΕΓΚ.34/93 &
ΕΓΤΡ. ΥΠΕΚΑ 17098/3-5-2012

ΓΙΑ ΣΤΑΘΜΟΥΣ ΕΠΙ ΕΛΑΦΟΥΣ

1)Επιτρέπεται η κατασκευή Σ/Β και σε μη άρτια οικόπεδα με ελάχιστο Εμβ. 500,00τ.μ.
2) Μέγιστο εμβαδόν οικίσκου 35,00τ.μ
3)Μέγιστο ύψος οικίσκου 3,50μ.σε περίπτωση κατασκευής στέγης το μέγιστο ύψος αυτής δεν πρέπει να είναι μεγαλύτερο.
4)Ελάχιστες αποστάσεις πυλώνα και οικίσκου 5,00μ. από τα όρια του οικοπέδου.

ΠΑΡΑΔΟΧΕΣ - ΠΑΡΑΤΗΡΗΣΕΙΣ

1.Σύστημα συντεταγμένων ΕΓΣΑ'87.
2.Υψομετρική αφετηρία 0.00 από Μ.Σ.Θ.
3.Ισοδιάστημα 0.4 μ.
4.Η τοπογραφική αποτύπωση έγινε με γεωδαιτικό σταθμό.
5.Οι διαστάσεις και τα εμβαδά υπολογίσθηκαν αναλυτικά απο τις συντεταγμένες των κορυφών.
6.Η εξάρτηση από το ΕΓΣΑ '87 πραγματοποιήθηκε με σύστημα GPS και κίνουσας χρήση του Ελληνικού Συστήματος Εντοπισμού - ΗΕΡΟS

ΓΕΩΓΡΑΦΙΚΕΣ ΣΥΝΤΕΤΑΓΜΕΝΕΣ ΘΕΣΗΣ Σ/Β

Τα φ,λ αναφέρονται στο ελλειψοειδές αναφοράς GRS 80 του συστήματος ΕΓΣΑ '87
φ : 39° 51' 09"
λ : 21° 37' 04"

Τα φ,λ αναφέρονται στο ελλειψοειδές αναφοράς HAYFORD του συστήματος ED50 ΕΛΛΑΣ
φ : 39° 51' 12"
λ : 21° 37' 12"

Τα φ,λ αναφέρονται στο ελλειψοειδές αναφοράς παγκόσμιο 84 του συστήματος WGS 84
φ : 39° 51' 09"
λ : 21° 37' 10"

ΕΜΒΑΔΟΝ ΓΗΠΕΔΟΥ

Ε(Α-Β-Γ-Δ-Α)= 625,00 τ.μ.

ΕΡΓΟΔΟΤΗΣ	RURAL CONNECT Ευρυζωνικά Δίκτυα Α.Ε.Ε.Σ
ΕΡΓΟ	**ΕΓΚΑΤΑΣΤΑΣΗ ΑΣΥΡΜΑΤΟΥ ΚΟΜΒΟΥ 242 3709 ΘΕΟΤΟΚΟΣ ΤΡΙΚΑΛΩΝ**
ΘΕΣΗ	**ΠΛΗΣΙΟΝ ΟΙΚΙΣΜΟΥ "ΘΕΟΤΟΚΟΣ", Τ.Κ. ΑΧΛΑΔΕΑΣ, Δ.Ε. ΧΑΣΙΩΝ, ΔΗΜΟΣ ΚΑΛΑΜΠΑΚΑΣ, ΠΕΡ. ΕΝΟΤΗΤΑ ΤΡΙΚΑΛΩΝ, ΠΕΡΙΦΕΡΕΙΑ ΘΕΣΣΑΛΙΑΣ**
ΑΝΑΔΟΧΟΣ	intrakat
ΜΕΛΕΤΗΤΗΣ	**ΚΟΝΤΟΚΩΣΤΑΣ ΣΤΑΥΡΟΣ** **ΑΓΡ. ΤΟΠΟΓΡΑΦΟΣ ΜΗΧΑΝΙΚΟΣ Α.Π.Θ.**
ΘΕΜΑ ΣΧΕΔΙΟΥ	ΤΟΠΟΓΡΑΦΙΚΟ ΔΙΑΓΡΑΜΜΑ
ΑΡΙΘΜΟΣ ΣΧΕΔΙΟΥ	D001
ΚΩΔΙΚΟΣ ΕΡΓΟΥ	242 3709
ΚΛΙΜΑΚΑ	1:200
ΧΡΟΝΟΣ ΜΕΛΕΤΗΣ	ΜΑΡΤΙΟΣ 2016
ΥΠΟΓΡΑΦΗ	ΣΦΡΑΓΙΔΑ ΣΤΑΥΡΟΣ Β. ΚΟΝΤΟΚΩΣΤΑΣ ΤΟΠΟΓΡΑΦΟΣ ΜΗΧΑΝΙΚΟΣ Α.Π.Θ. ΑΡ. ΜΗΤΡΩΟΥ Τ.Ε.Ε.: 90083 ΜΑΛΑΚΙΑΝΗ - ΛΑΜΙΑ ΤΗΛ.: 22310 47740 ΑΦΜ 100850781 ΔΟΥ ΛΑΜΙΑΣ

Ο	ΑΡΧΙΚΗ ΣΧΕΔΙΑΣΗ			
Α/Α	ΑΝΑΘΕΩΡΗΣΕΙΣ	ΗΜ/ΝΙΑ	ΣΧΕΔΙΑΣΗ	ΕΓΚΡΙΣΗ