

4489150

4489100

4489050

4489000

4488950



ΣΗΜΕΙΑ	ΠΙΝΑΚΑΣ ΣΥΝΤΕΤΑΓΜΕΝΩΝ	
α/α	X	Y
1	472721.73	4489085.84
2	472738.27	4489081.44

ΚΟΡΥΦΕΙ		X	Y
A	472722.06	4489095.92	
B	472718.88	4489074.43	
T	472714.96	4489040.77	
Δ	472780.09	4489068.21	
E	472808.46	4489004.43	
Z	472785.02	4489050.45	
H	472766.78	4489093.96	
Θ	472764.23	4489025.87	
I	472719.26	4489004.65	
K	472721.00	4489071.82	

ΣΤΟΙΧΕΙΑ ΤΩΝ ΚΟΡΥΦΩΝ ΤΟΥ ΑΠΟΤΕΜΑΧΙΟΥ 316

E2=5,656,05 τ.μ.

ΕΜΒΑΔΟΝ
6.000,12 τ.μ.

E1=344,07 τ.μ.

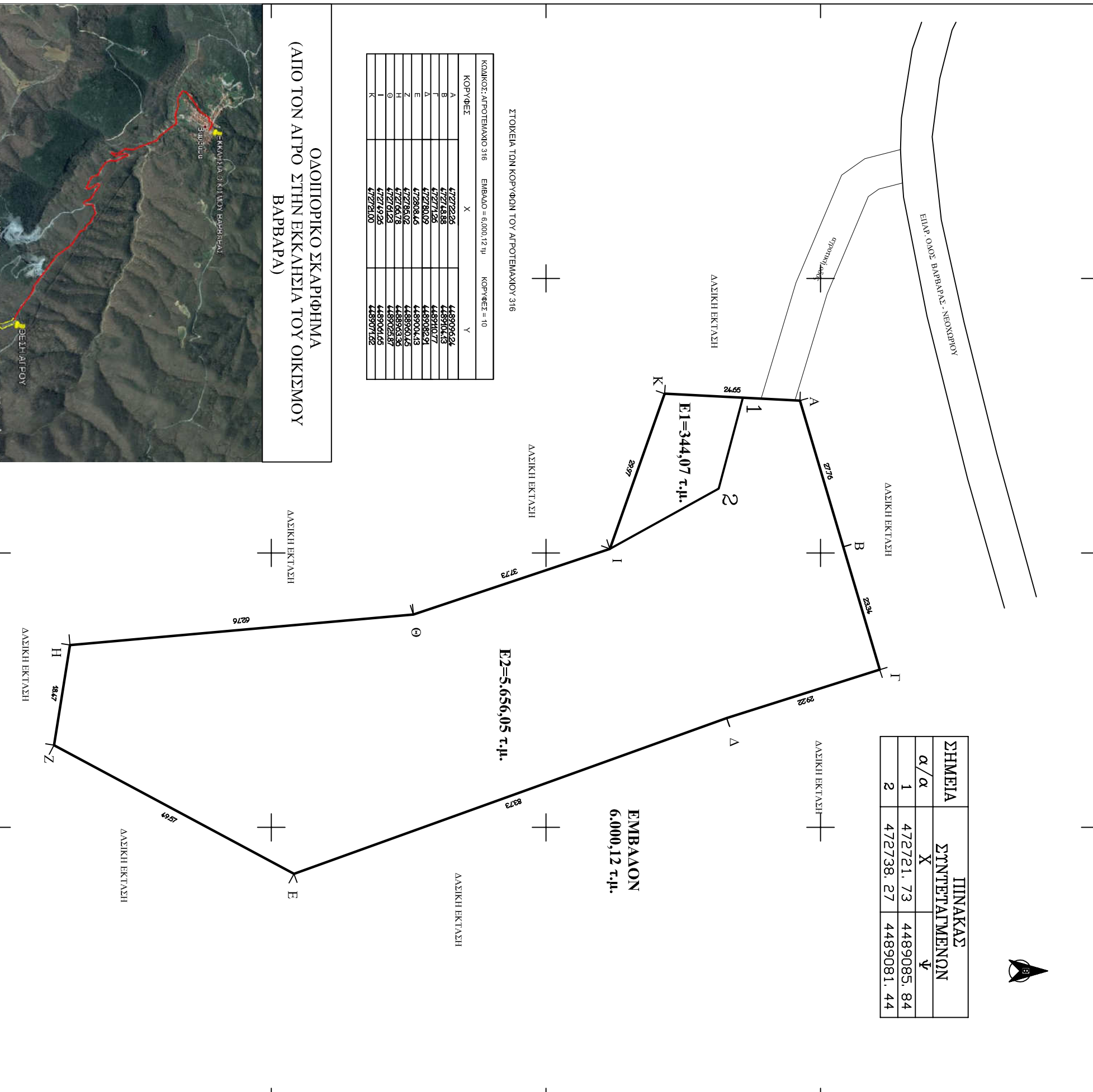

ΟΔΟΠΟΡΙΚΟ ΣΚΑΡΙΦΗΜΑ
(ΑΠΟ ΤΟΝ ΑΓΡΟ ΣΤΗΝ ΕΚΚΛΗΣΙΑ ΤΟΥ ΟΙΚΙΣΜΟΥ
ΒΑΡΒΑΡΑ)

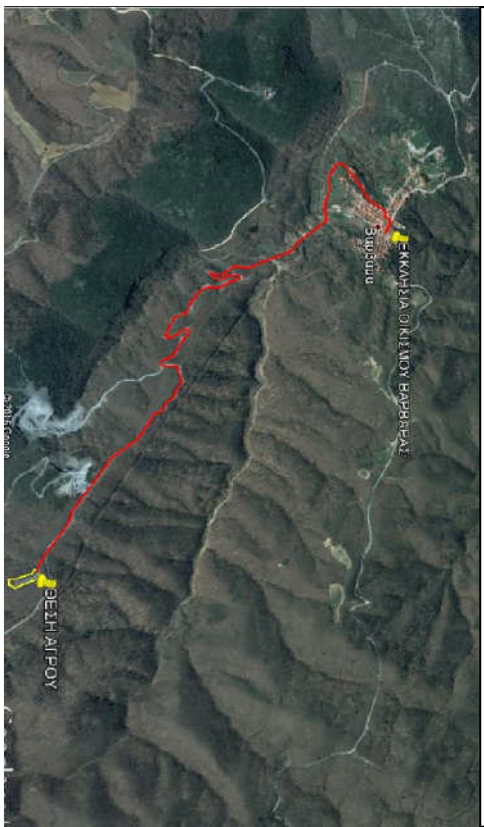

ΔΗΛΩΣΗ ΙΔΙΟΚΤΗΤΗ (Ν.4030/2011)

Ο κτιοβή υπογεγραμμένος Βασιλός Δεονίδης δηλώνω ότι κατέχω ποσοστό του αγρού με στοιχεία Α-Β-Γ...-Ι-Κ-Δ και συνολικό εμβαδόν E = 6.000,12 τ.μ στη θέση "Γουρβός - Χορβάσι" στην τοπική Κοινότητα Βαρθόλας του Δήμου Αριστοτέλη της Π.Ε Χαλκιδικής εκτός σχεδίου, τα όρια του οποίου υποδείχτηκαν από μένα και ευθύνονται για την ακρίβεια των δηλούμενων ορίων του αγρού.

Ο ΔΗΛΩΣ

**ΤΟΠΟΓΡΑΦΙΚΟ
ΔΙΑΓΡΑΜΜΑ**

ΤΟΥ ΥΠ' ΑΡΙΘΜΟ 316 ΑΠΟΤΕΡΜΑΤΙΣΜΕΝΟΥ ΑΓΡΟΥ

ΘΕΣΗ : ΓΟΥΡΒΟΣ-ΧΟΡΒΑΦΙ, Τ.Κ ΒΑΡΒΑΡΑΣ, ΔΗΜΟΥ ΑΡΙΣΤΟΤΕΛΗ

ΙΔΙΟΚΤΗΣΙΑ : ΚΑΗΡΟΝΟΜΟΙ : α) ΝΤΑΝΤΟΥ ΚΩΝΣΤΑΝΤΙΝΟΥ
β) ΑΔΕΛΦΩΝ ΒΑΤΣΑΛΗ

ΣΤΟΙΧΕΙΑ ΙΔΙΟΚΤΗΣΙΑΣ: E = Α,Β,Γ,Δ,Ε,Ζ,Η,Θ,Ι,Κ,Α

ΕΜΒΑΔΟΝ: 6.000,12 τ.μ.

ΚΛΙΜΑΚΑ: 1:500

ΤΑ ΟΡΙΑ ΥΠΟΔΕΙΧΘΗΚΑΝ ΑΠΟ ΤΟΝ ΙΔΙΟΚΤΗΤΗ

Ο ΣΥΝΤΑΞΑΣ ΜΗΧΑΝΙΚΟΣ
ΣΕΠΤΕΜΒΡΙΟΣ 2016