

**ΕΜΒΛΑΔΑ**

ΕΜΒΛΑΔΟΝ ΑΓΡΟΤΕΜΑΧΙΟΥ (Α): (1.2.3.....7.8.1) = 2452,30 τ.μ.

ΕΜΒΛΑΔΟΝ ΑΓΡΟΤΕΜΑΧΙΟΥ (Β): (9.10.11.....16.17.9) = 3737,25 τ.μ.

ΕΜΒΛΑΔΟΝ ΑΓΡΟΤΕΜΑΧΙΟΥ (Γ): (18.19.20.....25.26.18) = 413,20 τ.μ.

ΣΥΝΟΛΙΚΗ ΕΚΤΑΣΗ = 6602,75 τ.μ.

**ΟΡΟΙ ΔΟΜΗΣΗΣ**

Π. Δ. ΤΗΣ 24 /31 - 5 - 85 (ΦΕΚ 270 Δ)

E = 4000 τ. μ.

Κλάση = 10 %

Απόσταση από όρια = 15 μ.

Συν. Διμήρης = 0,2 τ. μ.

ΔΗΛΩΣΗ Ν. 651 /77 & 1337/83

Ο πιο κάτω υπαγόμενος μηχανικός δηλώνει ότι τα αγροτεμάχια:

1. Αγροτεμάχιο (Α) με στοιχεία (1.2.3.....7.8.1) και εμβαδόν 2452,30 τ.μ.

2. Αγροτεμάχιο (Β) με στοιχεία (9.10.11.....16.17.9) και εμβαδόν 3737,25 τ.μ.

3. Αγροτεμάχιο (Γ) με στοιχεία (18.19.20.....25.26.18) και εμβαδόν 413,20 τ.μ.

βρίσκονται στη θέση " Ράχη " της αγροτικής περιοχής της Τ.Κ. Καμεινίτσας της

Δημοτικής Ενότητας Βυτίνας του Δήμου Γορτυνίας Ν. Αρκαδίας, είναι εκτός των

ορίων του οικισμού της Τ.Κ. και αποτελούν τμήμα μεγαλύτερης έκτασης του ίδιου

ιδιοκτήτη. Το παρόν τοπογραφικό διάγραμμα συντάχθηκε για την έκδοση πράξης

χαρακτηρισμού αυτών των αγροτεμαχίων. Δεν υπάρχει στην ιδιοκτησία άλλα εκδεδειγμένα

3501/19-11-2004 πράξη χαρακτηρισμού. Δεν υπάρχει στην ιδιοκτησία άλλα εκδεδειγμένα

Ν. 1337/83 περί εσοφής σε γη και κτίρια. Τα όρια εδάφους ο Ιδιοκτήτης

δηλώνει ότι είναι τα εδάφη που φαίνονται στο διάγραμμα είναι στο Ελληνικό

Γεωδαιτικό Σύστημα Αναφοράς ΕΓΣΑ 87.

- Η εξέταση αυτή το ΕΓΣΑ 87 έγινε κόντρα στην γνώμη του ενκανονημένου

σταθμού αναφοράς (VRS) του δικτύου ΗΡΕΟΣ με συντεταγμένες στο

ΕΓΣΑ 87 (φ.δ) = (57° 43' 31,457"ο, 22° 11' 30,515"β) και το μήκος της

βάσης που επιδόθηκε είναι L = 60,288 μ.

- Ο πριμονομικός έγινε με τη μέθοδο του στατικού ενσωματωμένου και

χρησιμοποιήθηκε GNSS δέκτης τύπου Magellan.

- Οι διαστάσεις και τα εμβαδά υπολογίσθηκαν αναλυτικά αυτής

συντεταγμένες των κορυφών.

ΚΩΔΙΚΟΣ: ΑΓΡΟΤΕΜΑΧΙΟ(Α)		E = 2452,30 μ²		ΚΩΔΙΚΟΣ: ΑΓΡΟΤΕΜΑΧΙΟ(Γ)		E = 413,20 μ²	
ΚΟΡΥΦΕΣ	X	Y	ΠΛΕΥΡΕΣ	ΚΟΡΥΦΕΣ	X	Y	ΠΛΕΥΡΕΣ
1	340572,707	4176477,411	35,89	18	340564,109	4176426,314	13,00
2	340569,962	4176500,755	26,85	19	340577,036	4176426,677	28,09
3	340626,810	4176500,849	24,79	20	340604,490	4176432,870	32,74
4	340644,502	4176483,485	16,86	21	340636,328	4176446,252	17,43
5	340656,035	4176471,466	24,16	22	340620,382	4176435,257	9,24
6	340689,004	4176450,474	30,54	23	340619,023	4176427,698	17,13
7	340637,869	4176455,553	33,07	24	340596,097	4176421,995	22,44
8	340597,102	4176459,493	23,85	25	340584,544	4176420,883	4,46

ΚΩΔΙΚΟΣ: ΑΓΡΟΤΕΜΑΧΙΟ(Β)		E = 3737,25 μ²	
ΚΟΡΥΦΕΣ	X	Y	ΠΛΕΥΡΕΣ
9	340528,515	4176487,721	47,51
10	340570,230	4176489,121	44,67
11	340612,453	4176454,927	20,82
12	340632,134	4176447,746	4,42
13	340656,856	4176437,854	25,94
14	340656,788	4176437,304	27,94
15	340580,206	4176430,905	16,28
16	340564,042	4176428,990	44,17
17	340519,870	4176429,343	58,76

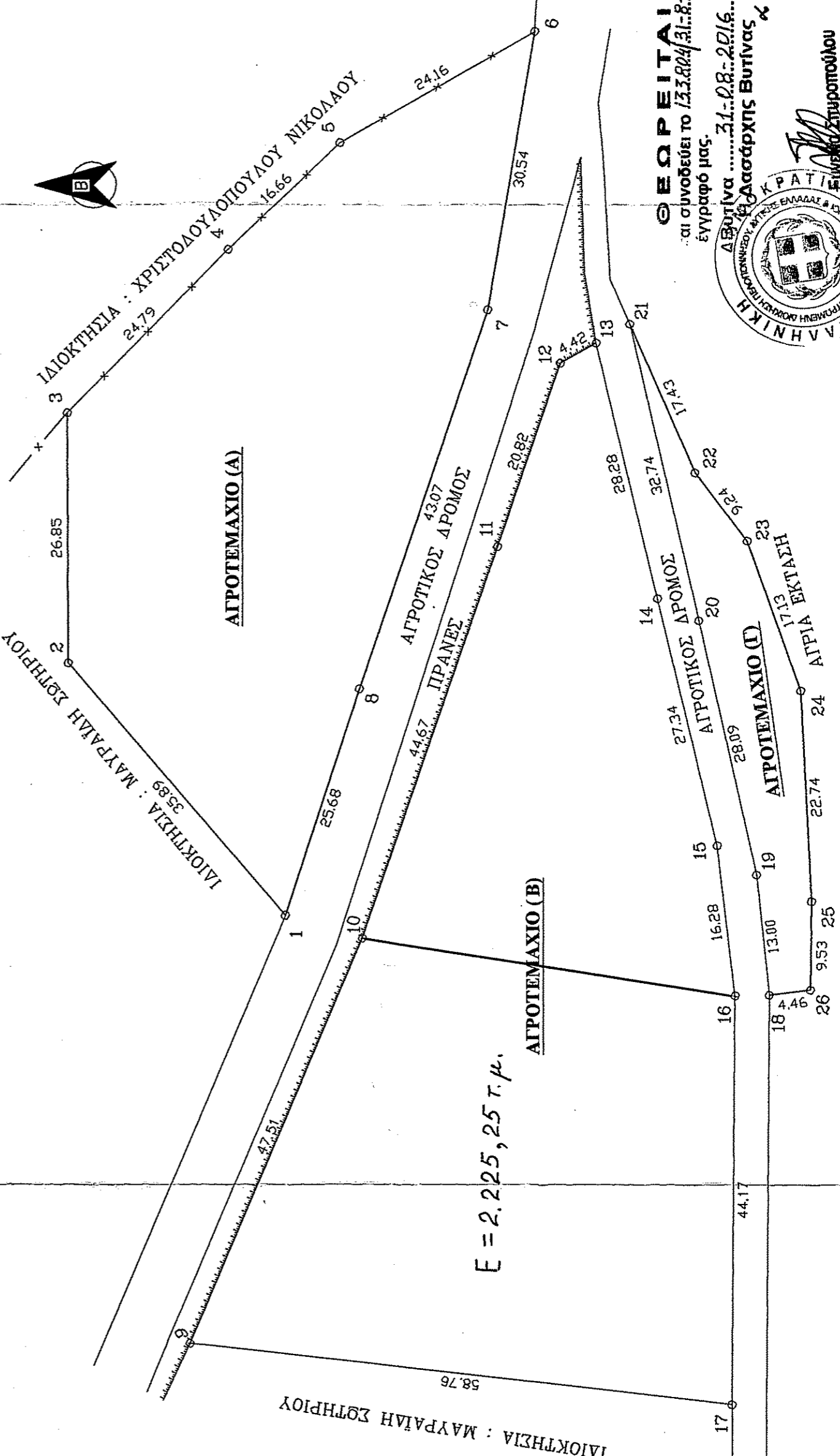
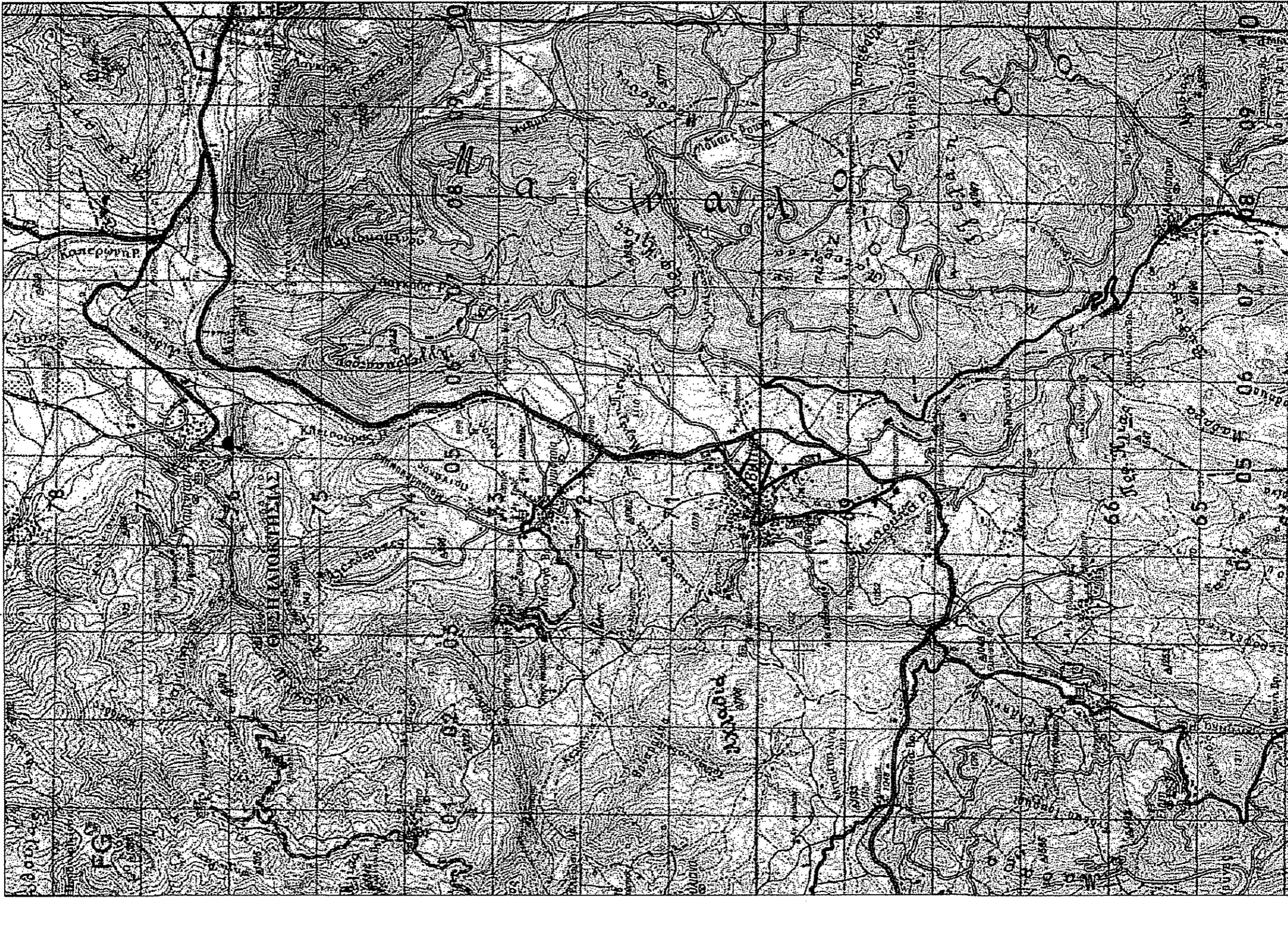
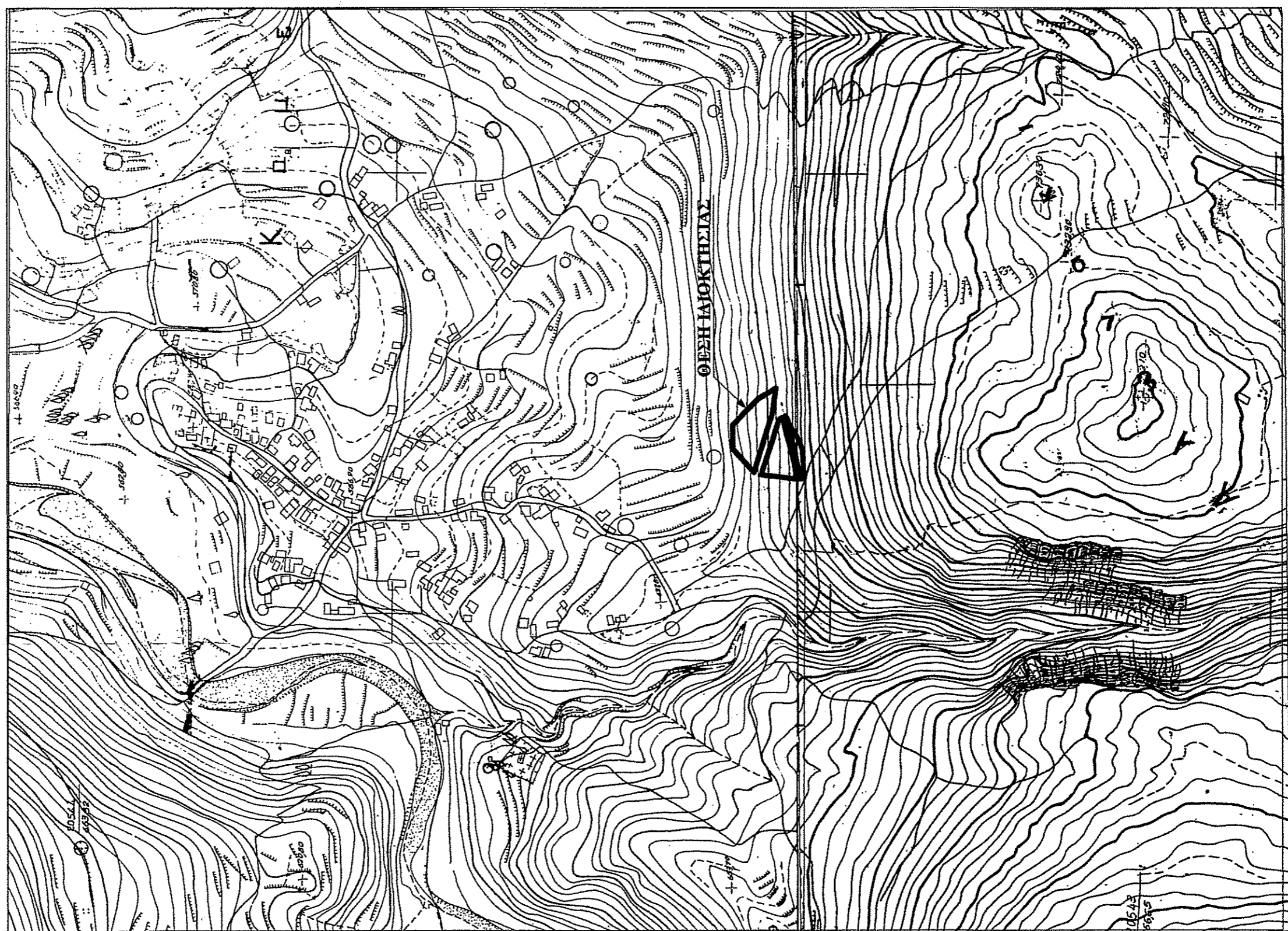

E = 2.225,25 τ.μ.

**ΟΡΕΡΕΙΤΑΙ**  
 αι συντάσει το **Διάγραμμα** δι.δ.δ.δ.  
 έγγραφο μετ. **31.28.2016**  
 Αθήνα **31.28.2016**  
**Παναγιώτης Β. Διμήρης**

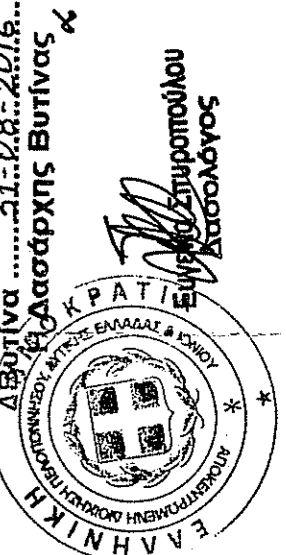

<b>Ιδιοκτήτης :</b> Μαυραδάκης Σωτήριος	<b>Υπογραφή - Σφραγίδα</b> ΠΑΝΟΠΟΥΛΟΣ Γ. ΔΙΜΗΤΡΙΟΣ Διπλ. Αγρονόμος & Τοπογράφος Μηχανικός Επίσημο Ελ. Γεωδαιτικό Πολυτεχνείο Μελέτη - Τοπογραφία - Αγρονόμηση Ισοστά - Σχολιασμός - Απογραφές Τηλ: 2710 241969 ΑΦΜ: 114315454 / Ο.Τ. ΤΡΙΠΟΛΗΣ
<b>Έργο :</b> Τοπογραφική Αποτύπωση για έκδοση Πράξης Χαρακτηρισμού Διασπαρξίου	<b>Τελεγγός :</b>
<b>Θέση :</b> " Ράχη " της Τ.Κ. Καμεινίτσας του Δήμου Γορτυνίας Ν. Αρκαδίας	<b>Αριθμός Σχεδίου :</b>
<b>Μελετητής :</b> Παναγιώτης Διμήρης Αγρ. - Τοπογράφος Μηχανικός	Τοπογραφικό Διάγραμμα
<b>Θέμα Σχεδίου :</b> Αριθμός Σχεδίου :	Κλίμακα : 1 : 500
<b>Χρόνος Μελέτης :</b> 7 - 5 - 15	