

ΑΠΟΣΠΑΣΜΑ ΑΡΧΙΚΗΣ ΔΙΑΝΟΜΗΣ (1929) ΑΓΡΟΚΤΗΜΑΤΟΣ ΔΑΡΙΑΝΗΣ  
Κ.Φ.Χ. 41'08" + 0'27"

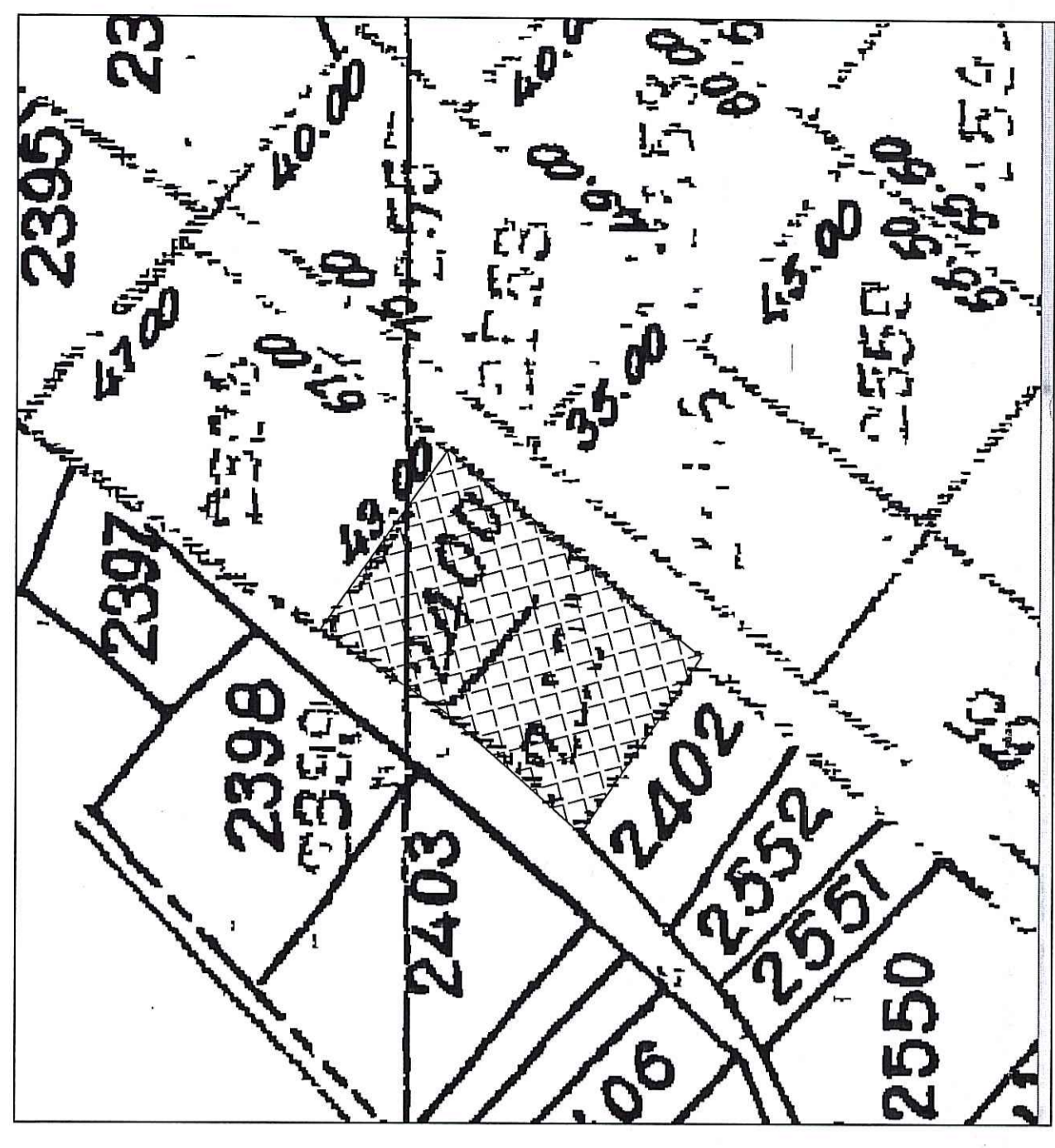

ΕΡΓΟΔΟΤΗΣ  
ΚΑΙΟΓΛΟΥ ΠΕΤΡΟΣ

ΤΙΤΛΟΣ ΜΕΛΕΤΗΣ  
ΤΙΤΛΟΣ ΜΕΛΕΤΗΣ

ΑΔΕΙΑ ΛΕΙΤΟΥΡΓΙΑΣ ΠΟΙΜΝΙΟΣΤΑΣΙΟΥ

ΠΕΡΙΟΧΗ ΜΕΛΕΤΗΣ  
ΔΑΡΙΑΝΗ  
ΔΗΜΟΣ ΠΑΡΑΝΕΣΤΙΟΥ  
ΝΟΜΟΣ ΔΡΑΜΑΣ

ΜΑΚΡΗΣ ΓΕΩΡΓΙΟΣ  
ΑΠΛ. ΠΟΛΙΤΙΚΟΣ ΜΗΧΑΝΙΚΟΣ Α.Π.Θ.

Δάττα 06/09/16  
Ο έργοιτος

ΚΛΙΜΑΚΑ  
1:500

ΛΑΜΠΡΙΑΝΙΔΟΥ 14, ΔΡΑΜΑ  
ΘΕΜΑ ΣΧΕΔΙΟΥ

ΑΡ. ΣΧΕΔΙΟΥ  
1

ΤΟΠΟΓΡΑΦΙΚΟ ΔΙΑΓΡΑΜΜΑ

Ο ΣΥΝΤΑΞΑΣ  
Θ.Ε.ΟΡΗΣΗ

ΜΑΚΡΗΣ ΓΕΩΡΓΙΟΣ  
ΑΠΛ. ΠΟΛΙΤΙΚΟΣ ΜΗΧΑΝΙΚΟΣ ΑΠΘ  
ΜΕΛΟΣ Τ.Ε.Ε. - ΑΡ. ΜΗΤΡΩΟΥ 11482  
ΛΑΜΠΡΙΑΝΙΔΟΥ 14, ΔΡΑΜΑ - ΤΗΛ: 694593946  
ΑΦΜ: 112620609 - ΔΟΥ ΔΡΑΜΑΣ

ΕΠΙΣΤΗΜΟΝΙΚΟ ΣΤΑΜΑΤΙΔΙΟ  
ΕΠΙΣΤΗΜΟΝΙΚΟ ΣΤΑΜΑΤΙΔΙΟ  
Αρμόδιος: Β. Ν. ΠΑΠΑ

ΔΡΑΜΑ  
01/08/2016

ΣΥΝΝΕΣ ΚΟΡΥΦΩΝ 2400, ΣΥΣΤΗΜΑ ΑΝΑΦΟΡΑΣ ΗΑΤΤ

α/α	X (m)	Y (m)	S (m)
B	8085.33	-2005.92	25.23
E	8099.34	-1984.94	42.07
Z	8134.13	-2008.59	29.48
T	8116.17	-2031.96	40.36
B	8085.33	-2005.92	

E = 1325.00τ.μ.

ΣΥΝΝΕΣ ΚΟΡΥΦΩΝ 2401, ΣΥΣΤΗΜΑ ΑΝΑΦΟΡΑΣ ΕΙΣ ΤΑ 87

α/α	X (m)	Y (m)	S (m)
B	522102.18	4533208.79	25.23
E	522116.18	4533208.79	42.07
Z	522150.98	4533208.78	29.48
T	522133.01	4533208.75	40.36
B	522102.18	4533208.79	

E = 1125.00τ.μ.

ΣΥΝΝΕΣ ΚΟΡΥΦΩΝ 2401, ΣΥΣΤΗΜΑ ΑΝΑΦΟΡΑΣ ΗΑΤΤ

α/α	X (m)	Y (m)	S (m)
A	8063.00	-2033.23	35.27
B	8085.33	-2005.92	40.36
T	8116.17	-2031.96	31.28
A	8095.60	-2055.52	39.49
A	8063.00	-2033.23	

E = 1325.00τ.μ.

ΣΥΝΝΕΣ ΚΟΡΥΦΩΝ 2401, ΣΥΣΤΗΜΑ ΑΝΑΦΟΡΑΣ ΕΙΣ ΤΑ 87

α/α	X (m)	Y (m)	S (m)
A	522079.85	4533181.48	35.27
B	522102.18	4533208.79	40.36
T	522133.01	4533182.75	31.28
A	522112.45	4533159.19	39.49
A	522079.85	4533181.48	

E = 1325.00τ.μ.

ΓΕΝΙΚΟΙ ΟΡΟΙ ΔΟΜΗΣΗΣ

Ελάχιστο Εμβαδόν: 4000 m<sup>2</sup>  
 Ελάχιστο Πρόσωπο: 25 m  
 Μέγιστο Σ.Δ.: 0.20  
 Μέγιστο Ύψος: 7.50 m  
 Ποσοστό Κάλυψης: 10%

ΒΕΒΑΙΩΣΗ

Ο κάτωθι βεβαίωση ιδιοκτήτης των αγροτεμαχίων Α-Β-Γ-Δ-Α, Β-Ε-Ζ-Γ-Β δηλώνω υπεύθυνα ότι το εμβαδόν και τα όρια των αγροτεμαχίων μου είναι σωστά, όπως αυτά φαίνονται στο Τοπογραφικό Διάγραμμα και όπως τα υπέδειξα. Επίσης βεβαίωνα ότι από τα αγροτεμάχια μου δεν διέρχονται γραμμές Δ.Ε.Η. υψηλής τάσης.

Ο βεβαίωση

ΥΠΕΥΘΥΝΗ ΔΗΛΩΣΗ

Ο υπογράφων Μακρής Γεώργιος, Διπλ. Πολιτικός Μηχανικός Α.Π.Θ., βεβαίωνα με το άρθρο 5 του Ν. 651/1977, ότι τα αγροτεμάχια με αριθμό 2400, 2401 που περιλαμβάνονται στο παρόν, με τα στοιχεία Α-Β-Γ-Δ-Α και Β-Ε-Ζ-Γ-Β με εμβαδά Εμβαδόν = 1125 τ.μ., Εμβαδόν = 1325 τ.μ., αντίστοιχα.

Α) Είναι εντός αρμοδιαίων αρχικής διαίρεσης Αρ. 1929 (1929)  
 Β) Έχουν τα αναφερόμενα στο σχέδιο αγροτεμάχια: Πλευρικές διαστάσεις, Γενικές ιδιοκτησίες, εμβαδά και σύμφωνα με τις ισχύουσες πολεοδομικές διατάξεις στην περιοχή, τα αγροτεμάχια είναι άρτο και οικοδομήσιμο.  
 Γ) Δεν εντοπίζονται σε ρέμα, αγκυρά, παραλία, βίοτοπο ή αρχαιολογικό χώρο.  
 Δ) Τα όρια ακίνητα δεν υπάγονται στις διατάξεις του αρ. 12 του ν. 1337/83 και συνεπώς δεν έχουν υποχρέωση εισφοράς σε γη και χρήμα.  
 Ε) Σύμφωνα με τον Ν.2308/85 τα αγροτεμάχια δεν υπάγονται σε περιοχή Κτηματολογίου.

ΣΤ) Από τα αγροτεμάχια δε διέρχονται γραμμές μεταφοράς της ΔΕΗ υψηλής τάσης.

01/08/2016  
 Ο υπογράφων Μηχανικός

