

ΣΥΝΤΕΤΑΓΜΕΝΕΣ ΚΟΡΥΦΕΣ

A/A	X	Y
A1	365490.54	4592049.99
A2	365476.08	4592091.57
A3	365484.41	4592083.34
A4	365497.40	4592093.34
A5	365514.42	4592171.94
A6	365481.55	4592088.87
A7	365458.57	4592064.49
A8	365438.35	4592066.50
A9	365455.32	4592200.78
A10	365470.62	4592200.82
A11	365495.64	4592445.17
A12	365511.30	459275.01
A13	365522.66	4592965.86
A14	365515.31	4592900.67
A15	365541.41	459246.85
A16	365535.27	459242.99
A17	365538.52	459224.3
A18	365579.67	459212.52
A19	365544.76	459266.50
A20	365569.16	459248.06
A21	365565.21	459239.48
A22	365575.72	459235.37
A23	365529.15	459275.94
A24	365677.73	459267.38
A25	365563.48	459254.82
A26	365546.02	459217.34

- ΠΑΡΑΤΗΡΗΣΕΙΣ**
- Οι συντεταγμένες των κορυφών είναι εδαφικές στο προβολικό σύστημα ανατολικών ΕΓΣΑ 87
 - Το έργο του οριζοπέδου έχει καταρτιστεί από τις συντεταγμένες των κορυφών.
 - Η έδραση από το ΕΓΣΑ 87 πραγματοποιήθηκε με σύστημα GPS και κλώντας χρήση το δικτύου μέγιστων σταθμών αναφοράς της εταιρείας του συστήματος GPS.

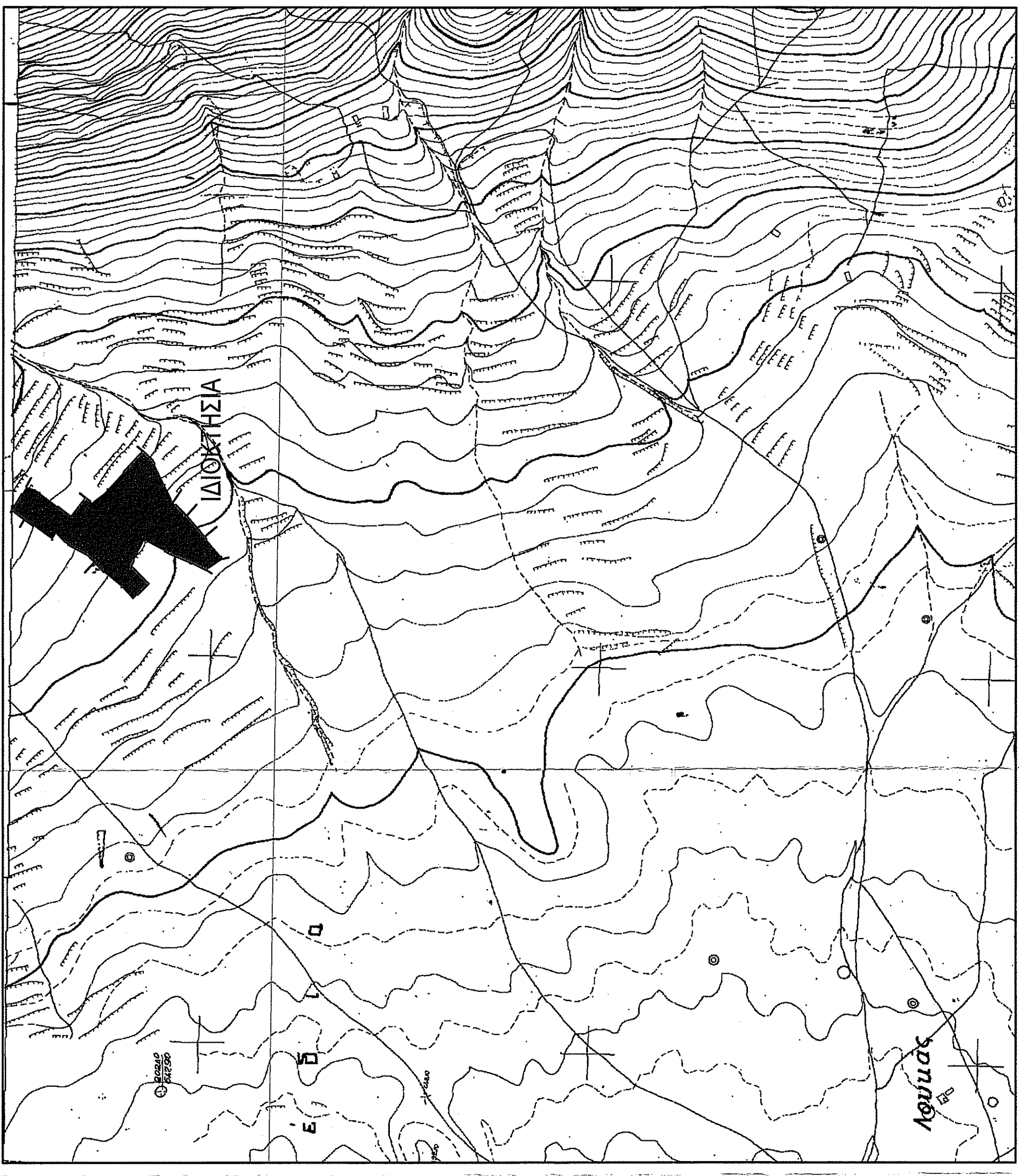

Απόσταση Φύλλου Χάρτου ΓΥΣ 1:60.000 6392.4

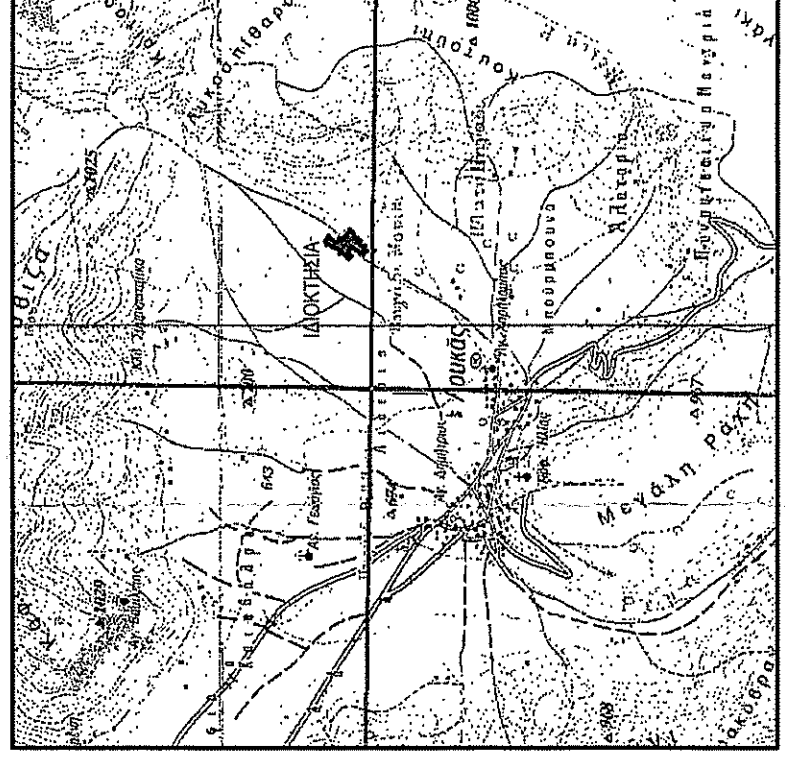

Απόσταση Φύλλου Χάρτου ΓΥΣ 1:60.000 ΤΡΙΠΟΛΗ

Επιφάνεια (A1,A2...A26,A1) = 19.621,53m²

ΥΠΟΜΝΗΜΑ

ΟΡΟΙ ΔΟΜΗΣΗΣ
ΕΚΤΟΣ ΟΡΩΝ ΟΙΚΙΣΜΟΥ
 ΠΛ 24/5/1985, ΦΕΚ 270Δ & Ν.3212, ΦΕΚ 308Α/31.12.2003

ΑΡΤΙΟΤΗΤΑ
 4.000,00m²

ΔΗΛΩΣΗ ΙΔΙΟΚΤΗΤΗ
 Ο κάτωθι υπογεγραμμένος Παπαναστασίου Κυριάκος δηλώνω ότι τα όρια του αγροτεμάχου που υπεδείχθη στον μηχανικό κατά την μέτρηση είναι ορθά και είναι αυτά που φέρνονται στο παράρτημο τοπογραφικό διάγραμμα.

Ο Δηλών

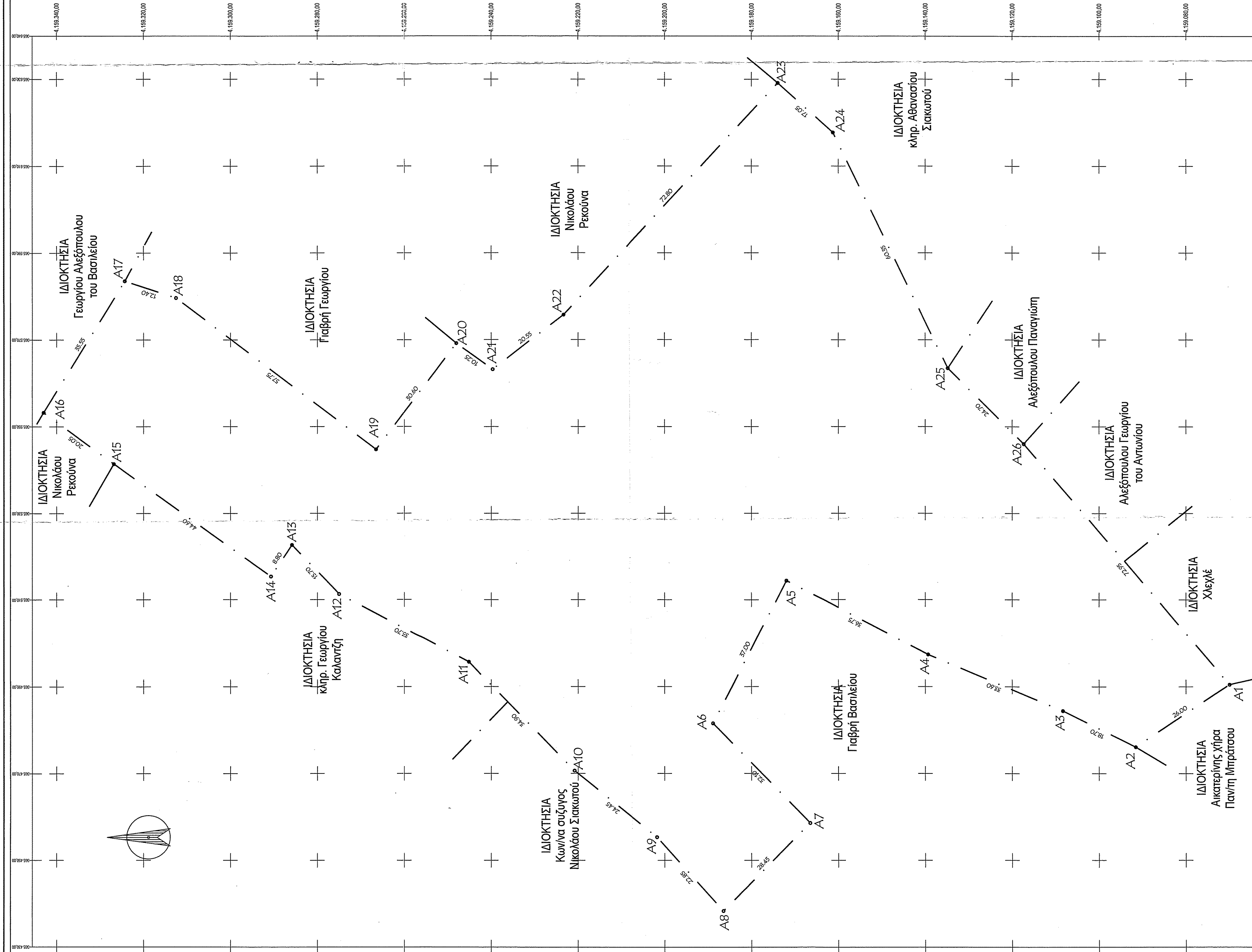

Σύμφωνα με την υπ' αριθμ. 13195/05-09-2016 πράξη χαρακτηρισμού της οικίας, παρατίθεται αναλυτικό μέτρος

Ο επισημ. συντάκτης
 ΑΡΧΙΤΕΚΤΟΝΟΣ
 ΑΡΧΙΤΕΚΤΟΝΙΚΟ ΓΡΑΦΕΙΟ
 ΔΕΛΦΙΝΟΙ

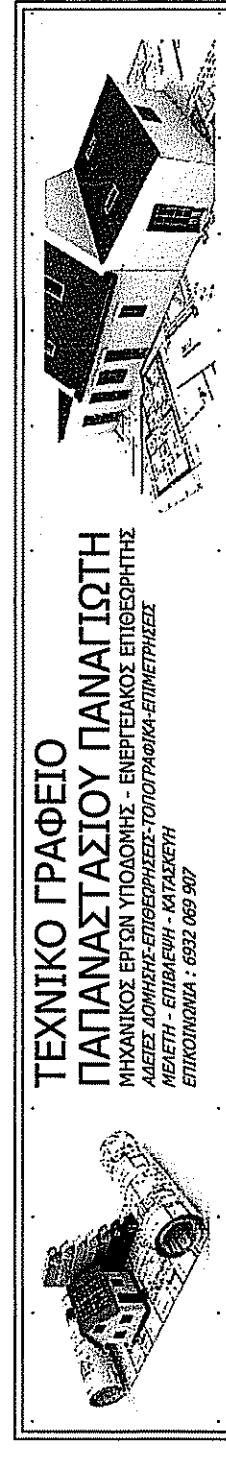

ΕΠΙΣΤΗΤΕ

ΠΑΝΑΓΙΩΤΗΣ ΠΑΠΑΝΑΣΤΑΣΙΟΥ

ΕΠΩ

ΑΠΟΤΥΠΩΣΗ ΕΚΤΑΣΗΣ

ΘΕΣΗ "ΚΑΛΟΓΕΡΟΥ" - ΕΚΤΟΣ ΣΧΕΔΙΟΥ
 Τ.Κ. ΛΟΥΚΑ - Δ.Ε. ΜΑΝΤΙΝΕΙΑΣ - ΔΗΜΟΣ ΤΡΙΠΟΛΗΣ

ΜΕΛΕΤΗΤΗΣ
ΠΑΝΑΓΙΩΤΗΣ ΚΥΡ. ΠΑΠΑΝΑΣΤΑΣΙΟΥ

ΘΕΜΑ ΣΧΕΔΙΟΥ
Τ3

ΚΥΜΑΚΑ : 1:500

ΗΜΕΡΟΜΗΝΙΑ : ΙΟΥΝΙΟΣ 2016

ΕΙΔΟΣ ΥΠΗΡΕΣΙΑΣ
 ΥΠΟΓΡΑΦΗ - ΣΦΡΑΓΙΔΑ

ΠΑΝΑΓΙΩΤΗΣ ΚΥΡ. ΠΑΠΑΝΑΣΤΑΣΙΟΥ
 ΤΕΧΝΟΛΟΓΟΣ ΠΟΛΙΤΙΚΟΥ ΜΗΧΑΝΙΚΟΣ
 ΑΡΧΙΤΕΚΤΟΝΟΣ ΜΗΡΩΝΟΥ ΕΤΕΜ 27840
 ΕΡΓΑΤΙΚΕΣ ΚΑΤΗΓΟΡΙΑΣ ΕΠΙΜΟΡΦΩΤΗΣ 27082483
 Α.Φ.Μ. 114318521 - Δ.Ο.Υ. ΤΡΙΠΟΛΗΣ