

ΤΟΠΟΓΡΑΦΙΚΟ ΔΙΑΓΡΑΜΜΑ

ΚΑΙΜΑΚΑ 1:500

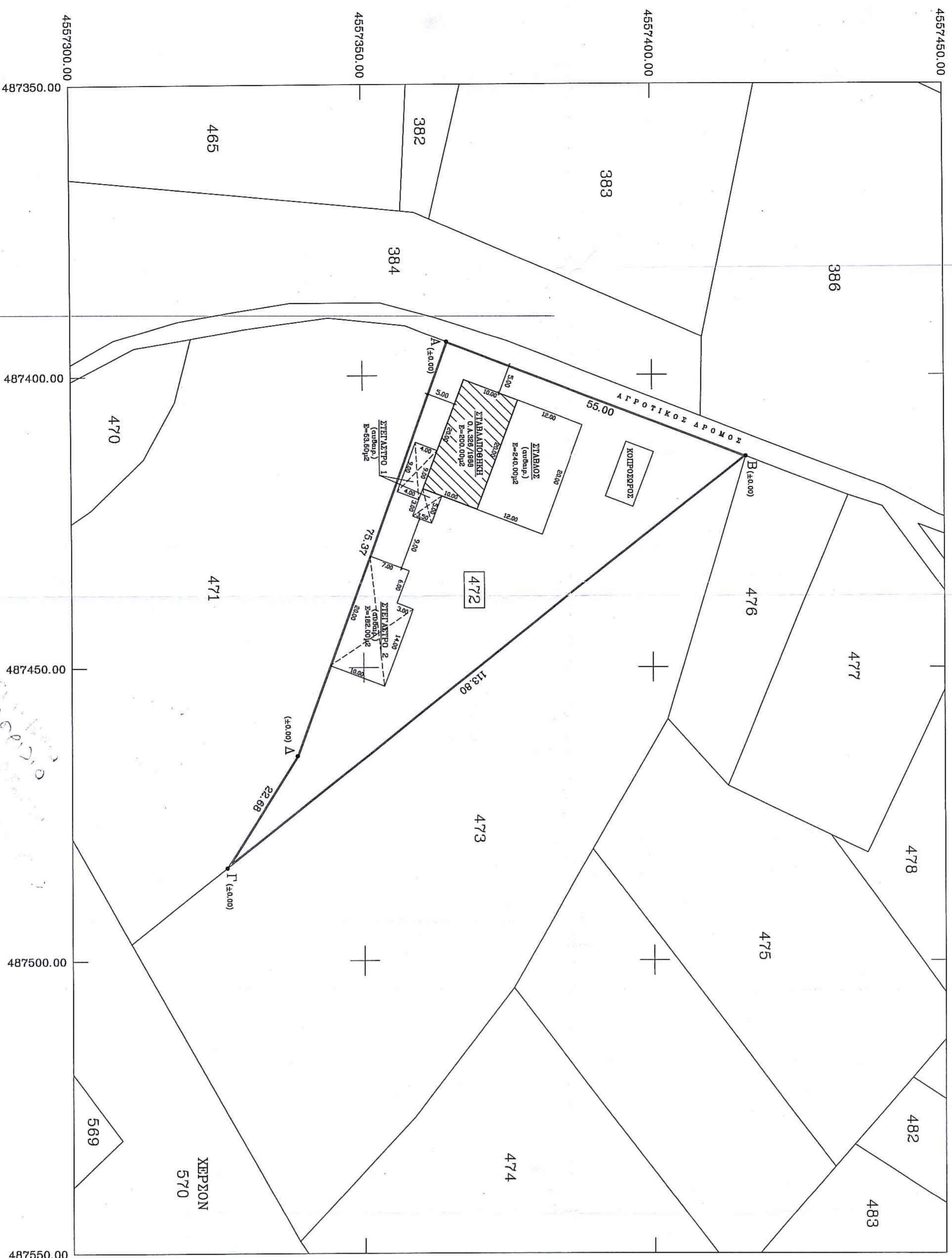

ΟΙ ΣΥΝΤΕΤΑΓΜΕΝΕΣ ΕΙΝΑΙ ΚΑΤΑ Ε.Γ.Σ.Α.87

ΠΙΝΑΚΑΣ ΣΥΝ/ΝΟΝ ΚΟΡΥΦΩΝ

ΑΓΡ. ΤΕΜ. - 472

α/α	X	Y	ΑΠΟΤΥΠΩΣΗ
A.	487394.24	4557364.57	A-B-56.00μ
B.	487413.88	4557415.95	B-T-113.80μ
T.	487484.17	4557328.49	T-Δ.22.69μ
Δ.	487485.00	4557388.60	Δ-E-75.37μ
A.	487394.24	4557364.57	Α-Ε-75.37μ

ΟΡΟΙ ΔΟΜΗΣΗΣ

ΕΜΒΑΔΟΝ	4000.00 μ ²	παραέκκλιση	2500.00 μ ²
ΚΑΛΥΨΗ	10%	παραέκκλιση	30%
ΔΟΜΗΣΗ	0.20	παραέκκλιση	0.90
ΠΡΟΣΩΠΙΟ	45.00 μ		
ΒΑΘΟΣ	50.00 μ		
ΥΨΟΣ	7.50 μ		
ΑΠΟΣΤΑΣΕΙΣ ΑΠΟ ΟΡΙΑ	15.00 μ	παραέκκλιση	5.00 μ

ΕΜΒΑΔΟΝ ΑΓΡ. ΤΕΜ.: Ε(Α.Β.Γ.Δ.Α.) = 2500.00 μ²

ΠΑΡΑΤΗΡΗΣΕΙΣ:

- ΟΙ ΣΥΝΤΕΤΑΓΜΕΝΕΣ ΠΟΥ ΑΝΑΦΕΡΟΝΤΑΙ ΣΤΟ ΤΟΠΟΓΡΑΦΙΚΟ ΔΙΑΓΡΑΜΜΑ ΕΙΝΑΙ ΣΤΟ ΕΛΛΗΝΙΚΟ ΓΕΩΔΑΙΤΙΚΟ ΣΥΣΤΗΜΑ ΑΝΑΦΟΡΑΣ (ΕΓΣΑ87)
- ΟΙ ΔΙΑΤΑΞΕΙΣ ΚΑΙ ΤΟ ΕΜΒΑΔΟΝ ΥΠΟΔΟΤΗΘΗΚΑΝ ΑΝΑΛΥΤΙΚΑ ΑΠΟ ΤΙΣ ΣΥΝΤΕΤΑΓΜΕΝΕΣ ΤΩΝ ΚΟΡΥΦΩΝ

ΔΗΛΩΣΗ ΜΗΧΑΝΙΚΟΥ (N.651/77)

- Δηλώνω ομύμωνα με το νόμο για το αγροτεμάχιο με στοιχεία "Α.Β.Γ.Δ.Α." και με εμβαδόν 2500.00 μ², που βρίσκεται στο Αγροκτήρια Χαρτομένης του Δήμου Προσοτσάνης Π.Ε. Δράμας ότι:
- 1) είναι όριο και οικοδομήσιμο ομήμωνα με τις πολυεθνικές διατάξεις που ισχύουν σήμερα,
 - 2) βρίσκεται εκτός οχεδίου και εντός ζώνης οικισμού της Χαρτομένης του Δήμου Προσοτσάνης της Π.Ε. Δράμας, και
 - 3) δεν εμπίπτει στις διατάξεις του νόμου 1337/83 και δεν οφείλει εισφορές σε γη και χρήση.
 - 4) εντός του αγροτεμαχίου δεν διακρίνονται ενδείξεις μετά-προσφωτισμένη του 1923
 - 5) εντός αυτού και κατά μήκος του εν θωρακί αγροτεμαχίου δεν υπάρχουν δέντρα
 - 6) εντός των ορίμων αγροτεμαχίου δεν υπάρχουν διατηρητέα κτίσματα
 - 7) δεν υπάρχουν ομήμωνα με το Ν.2308/1995 σε παροική κτηματολόγιο
 - 8) έχω στη διάθεσή μου όλα τα δικαιολογητικά στοιχεία και τις μελέτες, και είναι ταυτόσημα με αυτά που θα υποβληθούν ηλεκτρονικά εντός της προδεδειγμένης προθεσμίας -ή κακόδικος δήλωσης

Ο ΜΗΧΑΝΙΚΟΣ
ΑΘΑΝΑΣΙΑΣ Ν. ΓΕΡΜΑΝΟΣ
ΠΟΛΙΤΙΚΟΣ ΜΗΧΑΝΙΚΟΣ Ε.Π.Ε.
Α.Μ. ΑΡΧ. 114/ΑΝΚ/97
ΣΥΜΠΛΗΡΩΣΗ ΑΟΥΣ ΔΡΑΜΑΣ

ΔΗΛΩΣΗ ΙΔΙΟΚΤΗΤΗΣ: (N.4030/2011)

Ο Κάτωθεν υπογεγραμμένος Ηλόιοιολος θωμής δήλωσα ότι: -τα όρια και υλοποιημένα όρια του αγροτεμαχίου με στοιχεία "Α.Β.Γ.Δ.Α." και με εμβαδόν 2500.00 μ², που βρίσκεται στο Αγροκτήρια Χαρτομένης του Δήμου Προσοτσάνης της Π.Ε. Δράμας υποδεικνύονται από εμένα, και ευθύνοια για την ακρίβεια των δηλούμενων ορίων του αγροτεμαχίου.

Ο ΔΗΛΩΝ

ΑΠΟΣΤΑΣΜΑ ΧΑΡΤΗ ΑΓΡΟΚΤΗΜΑΤΟΣ ΧΑΡΙΤΟΜΕΝΗΣ
Α. Α. 1930

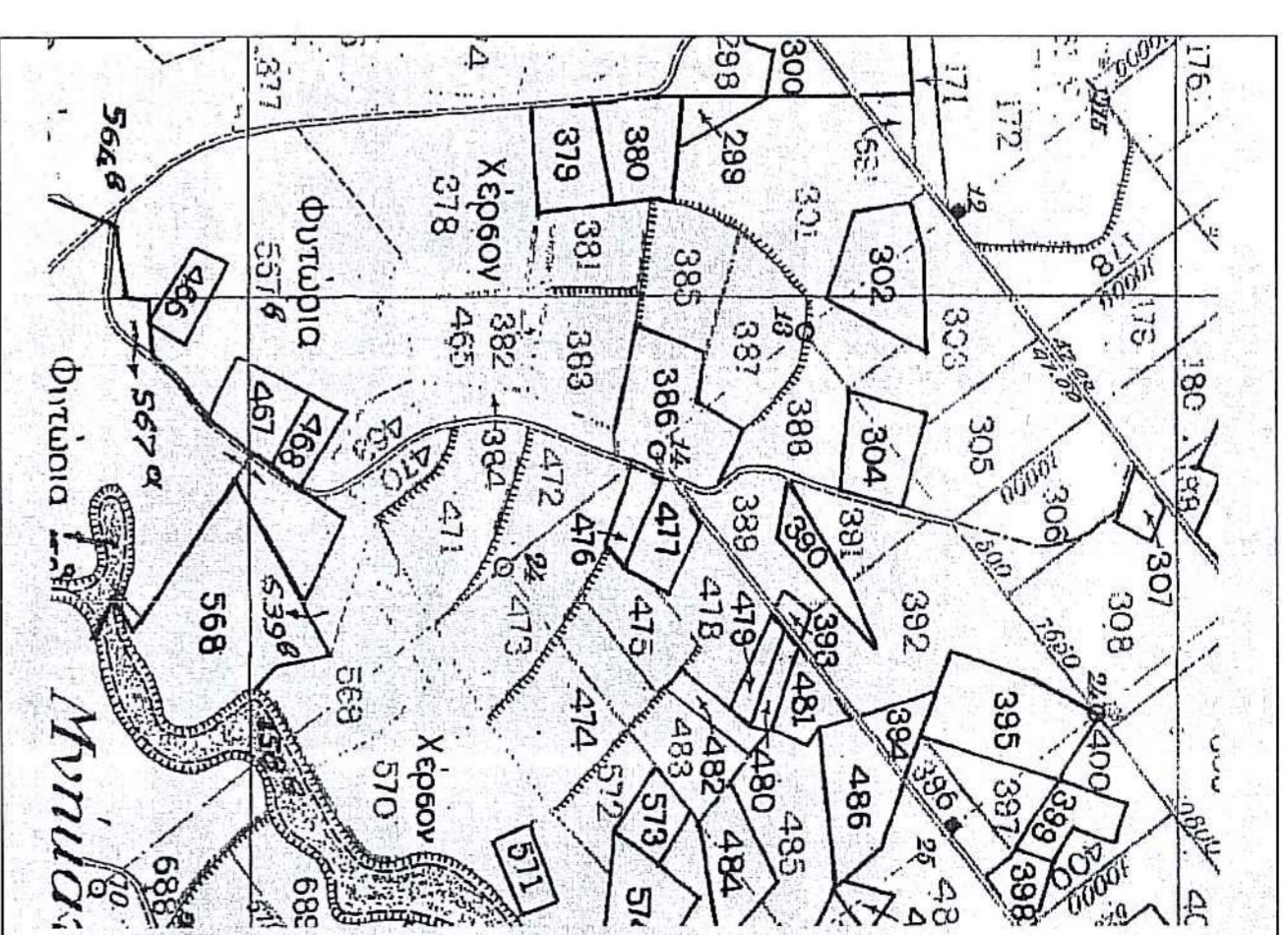

ΕΡΓΟΔΟΤΗΣ:

ΗΛΙΟΠΟΥΛΟΣ ΘΩΜΑΣ

ΕΡΓΟ:

ΡΥΘΜΙΣΗ ΥΠΕΡΒΑΣΕΩΝ ΤΗΣ ΟΙΚ.Α.Α.326/1988
(Α/Α ΔΗΛΩΣΗΣ 3300105)

ΘΕΣΗ:

ΑΓΡΟΚΤΗΜΑ ΧΑΡΙΤΟΜΕΝΗΣ
ΔΗΜΟΣ ΠΡΟΣΟΤΣΑΝΗΣ - Π.Ε. ΔΡΑΜΑΣ
ΑΓΡ. ΤΕΜ. - 472

ΜΕΛΕΤΗΤΗΣ:

ΑΘΑΝΑΣΙΑΔΗΣ ΘΕΟΔΩΡΟΣ
ΠΟΛ/ΚΟΣ ΜΗΧ/ΚΟΣ

ΘΕΜΑ ΣΧΕΔΙΟΥ:

ΤΟΠΟΓΡΑΦΙΚΟ ΔΙΑΔΡΑΜΜΑ

ΑΡΘΡΟΣ ΣΧΕΔΙΟΥ

A-1

ΚΑΙΜΑΚΑ: 1:500

ΧΡΟΝΟΣ ΜΕΛΕΤΗΣ: ΜΑΡΤΙΟΣ 2016

ΣΦΡΑΓΙΔΑ:

ΥΠΟΓΡΑΦΗ:

ΑΘΑΝΑΣΙΑΔΗΣ ΘΕΟΔΩΡΟΣ
ΠΟΛΙΤΙΚΟΣ ΜΗΧΑΝΙΚΟΣ Ε.Π.Ε.
Α.Μ. ΑΡΧ. 114/ΑΝΚ/97
ΣΥΜΠΛΗΡΩΣΗ ΑΟΥΣ ΔΡΑΜΑΣ

(Handwritten signature)