

ΔΗΛΩΣΗ ΜΗΧΑΝΙΚΟΥ (Ν. 651/1977)

Διότι ενώ σύμφωνα με το νόμο για το γυμνάσιο με στοιχεία ΑΔΕΓ-ΔΕΣ-ΗΘΚ-ΚΑΜ-Ν-ΕΟΤ-Ρ-Α να εμβαδόν 642 τ.μ. που βρίσκεται στη θέση 2 ΑΝΑΒΑΘΜΙΑ 2 της Δημοτικής Ενότητας ΝΕΟΧΩΡΙΟΥ του Δήμου ΑΡΙΣΤΟΤΕΛΗ Τ.Ε. ΧΑΛΚΙΔΙΚΗΣ οπότε:

- 1) Βασισμένο στην επίσημη καταγραφή του εμβαδού.
- 2) Βασισμένο στην επίσημη καταγραφή του εμβαδού.
- 3) Δεν υπάρχει στις διατάξεις του νόμου 1337/1983 παράρτημα α) γ) και β) γ) α).

Ο ΜΗΧΑΝΙΚΟΣ

Πίνακας Συντεταγμένων των κορυφών του Α.Β.Γ.Δ.Ε.Ζ.Η.Θ.Κ.Λ.Μ.Ν.Ξ.Ο.Π.Ρ.Α

Εμβαδόν τετραγώνου = 642 τ.μ. - Τετράγωνος = 212,80 μ.

α/α	X	Y	Αποστάσεις
A	470701,43	4485248,21	---
B	470703,56	4485255,41	A - B : 7,50
Γ	470697,32	4485256,37	B - Γ : 6,31
Δ	470675,38	4485282,58	Γ - Δ : 322,80
E	470661,55	4485289,72	Δ - Ε : 15,57
Z	470647,97	4485278,45	Ε - Ζ : 16,15
H	470639,44	4485283,89	Z - Η : 10,01
Θ	470616,37	4485302,07	Η - Θ : 29,50
I	470617,34	4485296,98	Θ - Ι : 5,19
K	470620,64	4485290,23	Ι - Κ : 7,51
Λ	470629,72	4485282,08	Κ - Λ : 12,20
M	470638,59	4485276,60	Λ - Μ : 10,42
N	470647,38	4485271,05	Μ - Ν : 10,40
Ξ	470659,67	4485283,46	Ν - Ξ : 14,45
Ο	470672,68	4485257,24	Ξ - Ο : 14,41
Π	470682,09	4485253,77	Ο - Π : 10,03
P	470697,28	4485248,96	Π - Ρ : 15,93
A	470701,43	4485248,21	Ρ - Α : 4,22

ΔΙΑΚΟΡΗ ΛΑΜΚΟΚΤΗΛΗ (Ν. 4929/2011)

Ο κτηνία υπογράφει ως : ΚΑΤΙΝΑ ΧΟΥΤΗ.....

Τα όσα αναφέρονται παρακάτω με στοιχεία Α-Δ-Β-Γ-Δ-Ε-Ζ-Η-Θ-Κ-Λ-Μ-Ν-Ξ-Ο-Π-Ρ-Α να εμβαδόν 642 τ.μ. που βρίσκεται στη θέση 2 ΑΝΑΒΑΘΜΙΑ 2 της Δημοτικής Ενότητας ΝΕΟΧΩΡΙΟΥ του Δήμου ΑΡΙΣΤΟΤΕΛΗ Τ.Ε. ΧΑΛΚΙΔΙΚΗΣ υποβάλλονται προς έγκριση και γνήσια με την επιφύλαξη των δημοτικών αρχών που γυμνάσιον και για την σύνταξη και την έγκριση του διαγράμματος που να γίνεται την έκδοση όπως φαίνεται.

Ο ΔΙΑΚΟΡΗΣ

ΕΜΒΑΔΟΝ ΓΕΩΜΕΤΡΙΑΣ

Εμβαδόν τετραγώνου = 642 τ.μ.

- ΠΡΟΒΑΛΗΡΕΙΕ:
- 1) Το εμβαδόν είναι εμβαδόν στο σχήμα σύμφωνα με τα στοιχεία ΕΤΡΑ 87
 - 2) Το εμβαδόν και το εμβαδόν υπολογίζονται σύμφωνα με τα στοιχεία ΕΤΡΑ 87
 - 3) Η έκταση του ΕΤΡΑ 87 προηγούμενης με σύστημα GPS να κεντρικός χάρτη του Ελληνικού Στρατηγικού Έκτακτου ΗΕΠΟΣ

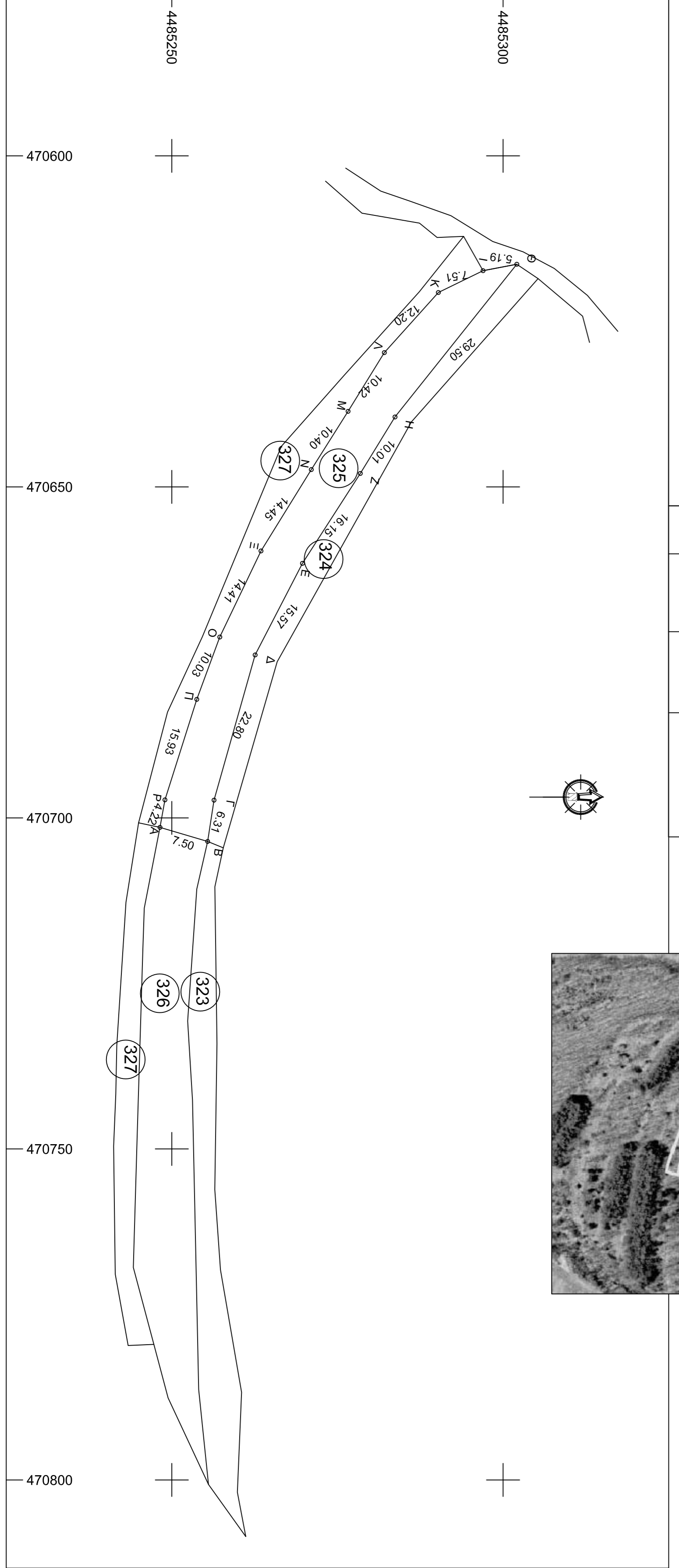

ΘΕΣΗ ΚΗΡΟΤΕΧΝΑΙΟΥ



Φοιτητής 13 / 54226 - Θεσσαλονίκη
 Τηλ. / Φαξ : 697 4 322 825
 2314 024 720

ΔΙΠΛ. ΠΟΛΙΤΙΚΟΣ ΜΗΧΑΝΙΚΟΣ,
 MSc " SYSTEM ENGINEER & MANAGEMENT "
 ΜΑΝΑΝΔΡΗΣ Χ. ΠΑΝΑΓΙΩΤΗΣ

ΕΠΙΘΑΛΟΤΗΣ

ΕΡΓΟ

ΧΑΡΑΚΤΗΡΙΣΜΟΣ ΤΟΥ ΥΠ. ΑΡΙΘΜ. 325 ΚΗΡΟΤΕΜΑΧΙΟΥ

ΘΕΣΗ ΕΡΓΟΥ

ΠΕΡΙΦΕΡΕΙΑΚΗ Ε. ΧΑΛΚΙΔΙΚΗΣ ΔΗΜΟΣ ΑΡΙΣΤΟΤΕΛΗ "ΑΝΑΒΑΘΜΟΙ"

ΜΕΛΕΤΗΤΗΣ

ΠΑΝΑΓΙΩΤΗΣ ΜΑΝΑΝΔΡΗΣ ΠΟΛΙΤΙΚΟΣ ΜΗΧΑΝΙΚΟΣ Α.Π.Θ.

ΟΝΟΜΑ ΣΧΕΔΙΟΥ

ΑΡ. ΣΧΕΔΙΟΥ

ΤΟΠΟΓΡΑΦΙΚΟ ΤΟΥ ΥΠ. ΑΡΙΘΜ. 325 ΚΗΡΟΤΕΜΑΧΙΟΥ

T.01

ΚΑΙΜΑΚΑ : 1 / 500

ΑΠΡΙΛΙΟΣ 2016

ΣΦΡΑΓΙΔΑ - ΥΠΟΓΡΑΦΗ

ΘΕΩΡΗΣΗ ΥΠΗΡΕΣΙΑΣ

