

Εγχεδού=2847,84 τ.μ.

ΕΜΒΑΔΟΜΕΤΡΗΣΗ ΓΗΠΕΔΟΥ			
ΣΥΝΤΕΤΑΓΜΕΝΕΣ ΕΓΓΑ '87			
ΕΠΗΜΕΙΟ	X	Y	ΜΗΚΟΣ
A	203178.76	4225000.61	9.64
B	203187.08	4224995.74	7.46
Γ	203193.79	4224992.48	7.53
Δ	203200.76	4224989.64	8.10
E	203208.47	4224987.14	5.27
Z	203213.60	4224985.98	9.35
H	203212.59	4224976.67	19.07
Θ	203204.10	4224959.59	5.87
I	203201.66	4224954.30	6.02
K	203198.63	4224949.04	6.27
Λ	203195.41	4224943.66	19.00
M	203185.27	4224927.59	10.00
N	203176.82	4224932.93	10.00
Ξ	203167.63	4224936.88	10.00
O	203159.14	4224942.17	10.00
Π	203150.04	4224946.30	10.00
P	203141.19	4224950.97	10.00
Σ	203147.60	4224958.73	5.00
T	203150.04	4224963.03	14.78
Υ	203159.35	4224974.62	10.22
Φ	203166.51	4224981.82	10.04
X	203170.30	4224991.12	2.35
Ψ	203171.16	4224993.30	3.02
Ω	203172.26	4224996.12	7.90
A	203178.76	4225000.61	

$E = 1/2 \sum (X_i + X_{i+1})(Y_i - Y_{i+1})$   
 $E = 2847.84 \mu^2$

ΗΛΕΓΧΘΗΚΕ  
 Αργυρούλης 9-9-2016  
 ΓΕΡΑΣΙΜΟΥ ΜΙΝΕΤΟΥ  
 Δ' ΣΥΛΛΟΓΟΣ

ΘΕΩΡΗΘΗΚΕ  
 Σύμφωνα με την αρ. 141136/8-9-2016  
 πράξη χαρακτηρισμού της Δίωξης  
 Δασών Κεφαλονιάς, του οποίου  
 αποτελεί τμήμα μέρος.  
 Αρ. 2-9-2016  
 Ο Διευθυντής Δασών  
 ΚΕΦΑΛΟΝΙΑΣ

ΥΠΕΥΘΥΝΗ ΔΗΛΩΣΗ ΙΔΙΟΚΤΗΤΗ

Ο κάτωθι υπογεγραμμένος Κοκκόσης Ευθύμιος δηλώνω ότι:  
 1. τα όρια του γηπέδου: Α,Β,Γ,.....,Ψ,Ω,Α με εμβαδόν  
 Εγχεδού=2847,84 τ.μ. που βρίσκεται στην θέση Γεφύρι-Μελαζία,  
 εκτός του οικισμού Μουσάτων, Δ.Ε. Λειβαθούς του Δήμου  
 Κεφαλονιάς, υποδείχθηκαν από εμένα, και  
 2. ευθύνομαι για την ακρίβεια των δηλουμένων ορίων του γηπέδου  
 και για την ύπαρξη και την αιτία του δικαιωμάτος μου να ζητήσω  
 την σύνταξη του παρόντος τοπογραφικού διαγράμματος.

Ο ιδιοκτήτης

ΠΑΡΑΤΗΡΗΣΕΙΣ:

- 1) Εμφάνεια γηπέδου Α,Β,Γ,.....,Ψ,Ω,Α=2847,84 τ.μ.
- 2) Το διάγραμμα είναι ενταγμένο στο κρατικό σύστημα συντεταγμένων εγχα '87
- 3) Οι διαστάσεις και το εμβαδόν υπολογίστηκαν αναλυτικά από τις συντηγμένες των κορυφών.
- 4) Η εξάρτηση από το ΕΓΓΑ '87 πραγματοποιήθηκε με σύστημα GPS και κάνοντας χρήση του Ελληνικού Συστήματος Εγχοισυαίου.
- 5) Το γήπεδο βρίσκεται στις περιοχές Γεφύρι-Μελαζία, εκτός του οικισμού Μουσάτων, Δ.Ε. Λειβαθούς, Δήμος Κεφαλονιάς.
- 6) Αφετηρία μέτρησης υψών: φύλλο-ΑΓΓΑ ΕΙΡΗΝΗ, όνομα-ΜΟΥΣΑΤΑ, (ζ,ψ,ζ)-(203139.999,4225297.921,281.342) ΥΨΟΣ ΒΑΘΟΥΣ=1,08 μ.

ΟΡΟΙ ΔΟΜΗΣΗΣ - ΕΚΤΟΣ ΣΧΕΔΙΟΥ (Π.Δ. 24-5-1985(ΦΕΚ 270Δ,31-5-1985)) και ΤΡΟΠ: Π.Δ. 31-12-2003 (ΦΕΚ 308 Δ')

ΕΜΒΑΔΟΝ ΓΗΠΕΔΟΥ:	2000 τ.μ. (κατά παρέκκλιση, ως κερδιάρχη την 17.10.1978 και πρόσωπο σε επαρχιακή οδό)
ΠΡΟΣΩΠΟ:	25 μ.
ΒΑΘΟΣ:	40 μ.
ΚΑΛΥΨΗ:	200 τ.μ. (κατοικία)
ΔΟΜΗΣΗ:	200 τ.μ. (κατοικία)
ΜΕΓΙΣΤΟ ΥΨΟΣ:	7,50 μ. + 1,20 μ. (στέγη)-(κατοικία)
ΑΠΟΣΤΑΣΗ ΑΠΟ ΟΡΙΑ:	5,00 μ.
ΑΠΟΣΤΑΣΗ ΑΠΟ ΑΞΟΝΑ ΕΠΑΡΧΙΑΚΗΣ ΟΔΟΥ:	15,00 μ.

ΥΠΟΜΝΗΜΑ ΣΥΜΒΟΛΙΣΜΟΥ

- Όριο γηπέδου
- x — Όριο γηπέδου με συρματοπλέγμα
- - - όριο συνορητών
- ξερολιθιά

ΑΠΟΣΠΑΣΜΑ ΧΑΡΤΗ, ΚΛ. 1/5000, ΑΡ.ΦΥΛΛΟΥ: 6133-6 & 6134-5

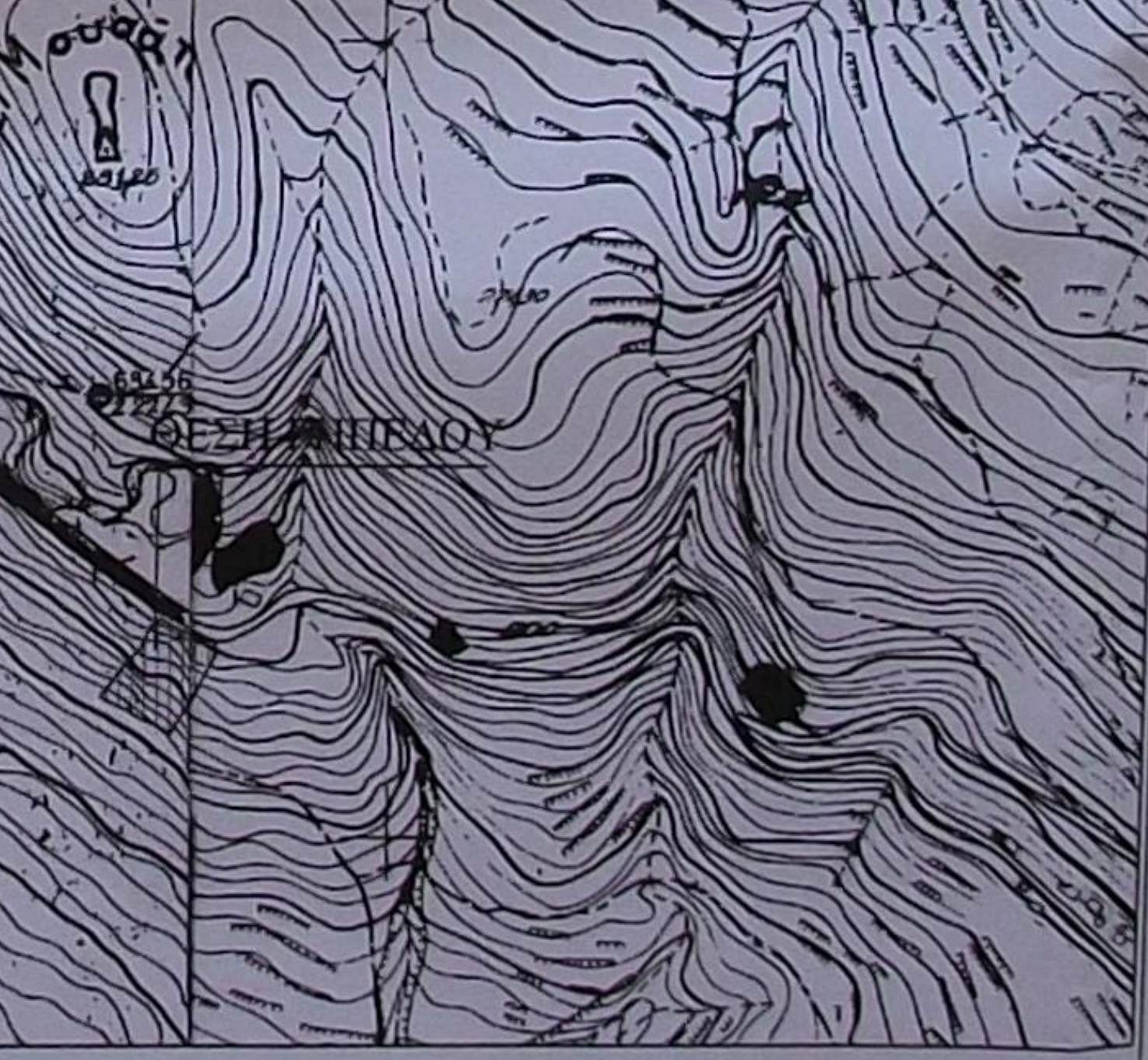

ΔΗΛΩΣΗ Ν. 651 / 77

- Η κάτωθι υπογεγραμμένη μηχανικός δηλώνω υπεύθυνα τα εξής:
1. Το γήπεδο Α,Β,Γ,.....,Ψ,Ω,Α συνολικού εμβαδού Ε<sub>μη</sub>=2847,84 τ.μ., βρίσκεται στη θέση Γεφύρι-Μελαζία, εκτός του οικισμού Μουσάτων, Δ.Ε. Λειβαθούς, και είναι άρτιο και οικοδομήσιμο κατά παρέκκλιση, ως προϋπάρχον την 17.10.1978, και έχει πρόσωπο πάνω από 25μ. σε επαρχιακή οδό, σύμφωνα με το άρθρο 1 & 6, Π.Δ. 24 / 3 -8-85, ΦΕΚ 270 Δ.
  2. Δεν διέρχονται καλώδια υψηλής τάσεως επάνω από το γήπεδο.
  3. Τα όρια υποδείχθηκαν από τον ιδιοκτήτη και η μηχανικός δεν φέρει καμία ευθύνη για την ορθότητα τους.
  4. Εντός αυτού δεν διέρχεται κανένα φυσικό ρέμα.
  5. Δεν βρίσκεται εντός της ζώνης Natura.
  6. Το γήπεδο δεν εμπίπτει στις διατάξεις του Ν. 1337/ 1983, περί εισφορών σε γη και σε χρέμα.
  7. Το γήπεδο βρίσκεται σε απόσταση 1000 μ. από την θάλασσα.

Σάμη Φεβρουάριος 2016  
 Η Δηλοισα

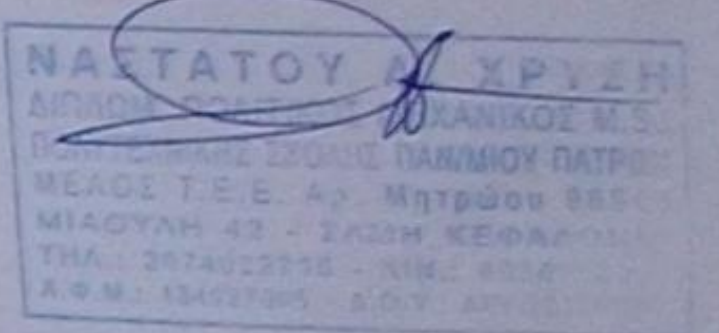

**ΤΕΧΝΙΚΟ ΓΡΑΦΕΙΟ**  
 ΜΕΛΕΤΗ-ΚΑΤΑΣΚΕΥΗ-ΤΟΠΟΓΡΑΦΙΚΑ-ΗΜ  
**ΝΑΣΤΑΤΟΥ Α.ΧΡΥΕΝ**  
 ΔΙΠΛ.ΠΟΛΙΤΙΚΟΣ ΜΗΧΑΝΙΚΟΣ Μ.Sc  
 ΝΑΣΤΑΤΟΣ Α.ΓΕΡΑΣΙΜΟΣ  
 ΠΤ.ΗΛΕΚΤΡΟΛΟΓΟΣ ΜΗΧΑΝΙΚΟΣ

ΜΙΑΟΥΛΗ 42, ΣΑΜΗ ΚΕΦΑΛΟΝΙΑΣ  
 Τηλ: 26740-22716 / 6936950393 email: nastatouchr@yahoo.gr www.nastatoua.gr

ΕΡΓΟ: ΤΟΠΟΓΡΑΦΙΚΗ ΑΠΟΤΥΠΩΣΗ ΓΗΠΕΔΟΥ

ΕΡΓΟΔΟΤΗΣ: ΚΟΚΚΟΣΗΣ ΕΥΘΥΜΙΟΣ

ΘΕΣΗ: Γεφύρι-Μελαζία, εκτός του οικισμού Μουσάτων, Δ.Ε. Λειβαθούς, Δήμος Κεφαλονιάς

ΑΡΙΘΜΟΣ ΣΧΕΔΙΟΥ  
**ΤΟΠΟΓΡΑΦΙΚΟ ΔΙΑΓΡΑΜΜΑ**  
 Τ.Δ.1

ΚΛΙΜΑΚΑ: 1/200 ΗΜΕΡΟΜΗΝΙΑ: ΦΕΒΡΟΥΑΡΙΟΣ 2016

ΜΕΛΕΤΗΤΗΣ: **ΝΑΣΤΑΤΟΥ Α. ΧΡΥΕΝ**  
 ΔΙΠΛ. ΠΟΛΙΤΙΚΟΣ ΜΗΧΑΝΙΚΟΣ Μ.Sc

ΥΠΟΓΡΑΦΗ-ΣΦΡΑΓΙΔΑ: ΘΕΩΡΗΣΗ ΥΠΗΡΕΣΙΑΣ:

