

Για τον γεωγραφικό εντοπισμό του τοπογραφικού διαγράμματος χρησιμοποιήθηκε gps Leica 900 και έγινε εξέγερση από το ελληνικό σύστημα γεωγραφικού εντοπισμού Hepsos.

Γεράκι, 12/06/2014
Ο Μηχανικός

ΠΑΝΑΓΙΩΤΗΣ Ν. ΦΑΡΝΕΚΑΣ
ΠΟΛΙΤΙΚΟΣ ΜΗΧΑΝΙΚΟΣ Ε.Μ.Π.
ΑΡ. ΜΗΤΡΩΟΥ Γ.Ε.Ε. 114196
ΓΕΡΑΚΙ ΛΑΚΩΝΙΑΣ Τ.Κ. 23058
ΤΗΛ: 27310 71700 ΚΙΝ:6980555500
ΑΦΜ: 109623272 ΔΟΥ: ΣΠΑΡΤΗΣ

ΙΣΧΥΟΥΣΕΣ ΠΩΛΕΟΔΟΜΙΚΕΣ ΔΙΑΤΑΞΕΙΣ:
Π.Δ. 24/31-5-1985/ΦΕΚ 270Α'
Π.Δ/24.4.85 ΦΕΚ 181Δ/3.5.85 & Π.Δ/14.2.87 ΦΕΚ133Δ/23.2.87
ΑΠΤΙΟΤΗΤΑ ΚΑΤΑ ΚΑΝΟΝΑ: 4000.00 m²
ΕΠΙΤΡΕΠΟΜΕΝΗ ΚΑΛΥΨΗ: 10%
ΕΠΙΤΡΕΠΟΜΕΝΗ ΔΟΜΗΣΗ: 20%
ΕΛΑΧΙΣΤΟ ΠΡΟΣΩΠΟ: 25 m

Γεράκι, 10/06/2014
Ο Μηχανικός

ΠΑΝΑΓΙΩΤΗΣ Ν. ΦΑΡΝΕΚΑΣ
ΠΟΛΙΤΙΚΟΣ ΜΗΧΑΝΙΚΟΣ Ε.Μ.Π.
ΑΡ. ΜΗΤΡΩΟΥ Γ.Ε.Ε. 113196
ΓΕΡΑΚΙ ΛΑΚΩΝΙΑΣ Τ.Κ. 23058
ΤΗΛ: 27310 71700 ΚΙΝ:6980555500
ΑΦΜ: 109623272 ΔΟΥ: ΣΠΑΡΤΗΣ

ΣΗΜΕΙΟ	X	Y	ΜΗΚΟΣ
1	387032.45	4091815.67	12.41
2	387044.84	4091816.44	21.43
3	387050.32	4091795.72	24.16
4	387056.75	4091772.44	49.78
5	387083.45	4091730.42	13.72
6	387089.74	4091718.22	11.02
7	387100.65	4091716.63	42.36
8	387107.20	4091674.79	26.96
9	387114.82	4091648.92	9.05
10	387111.07	4091640.88	10.47
11	387101.78	4091635.84	21.12
12	387080.68	4091636.77	23.68
13	387071.83	4091614.81	29.91
14	387077.91	4091585.52	18.48
15	387080.67	4091567.25	24.18
16	387084.29	4091543.35	13.90
17	387074.70	4091533.29	24.39
18	387052.42	4091523.37	23.44
19	387046.18	4091470.44	42.90
20	387040.27	4091458.28	17.50
21	387024.77	4091466.41	10.08
22	387016.10	4091471.55	16.23
23	386999.90	4091470.44	12.94
24	386987.20	4091468.00	6.94
25	386980.26	4091468.21	22.58
26	386983.35	4091490.64	25.87
27	386982.56	4091516.50	10.21
28	386982.57	4091526.68	14.59
29	386982.56	4091516.50	10.21
30	386982.03	4091555.49	14.23
31	386983.79	4091571.80	16.40
32	386983.84	4091575.01	3.22
33	386986.38	4091588.99	14.21
34	386986.64	4091623.45	35.96
35	386996.81	4091641.42	17.97
36	387002.62	4091670.36	29.52
37	387009.57	4091685.99	11.08
38	387018.69	4091685.41	11.16
39	387022.20	4091697.44	12.53
40	387015.69	4091702.66	8.35
41	387004.33	4091709.70	14.22
42	387003.96	4091733.21	23.58
43	387002.79	4091746.78	13.73
44	387010.30	4091757.01	12.69
45	387022.08	4091766.16	14.92
46	387026.92	4091789.17	23.51
1	387032.45	4091815.67	27.06

E = 26.392,04 μ2

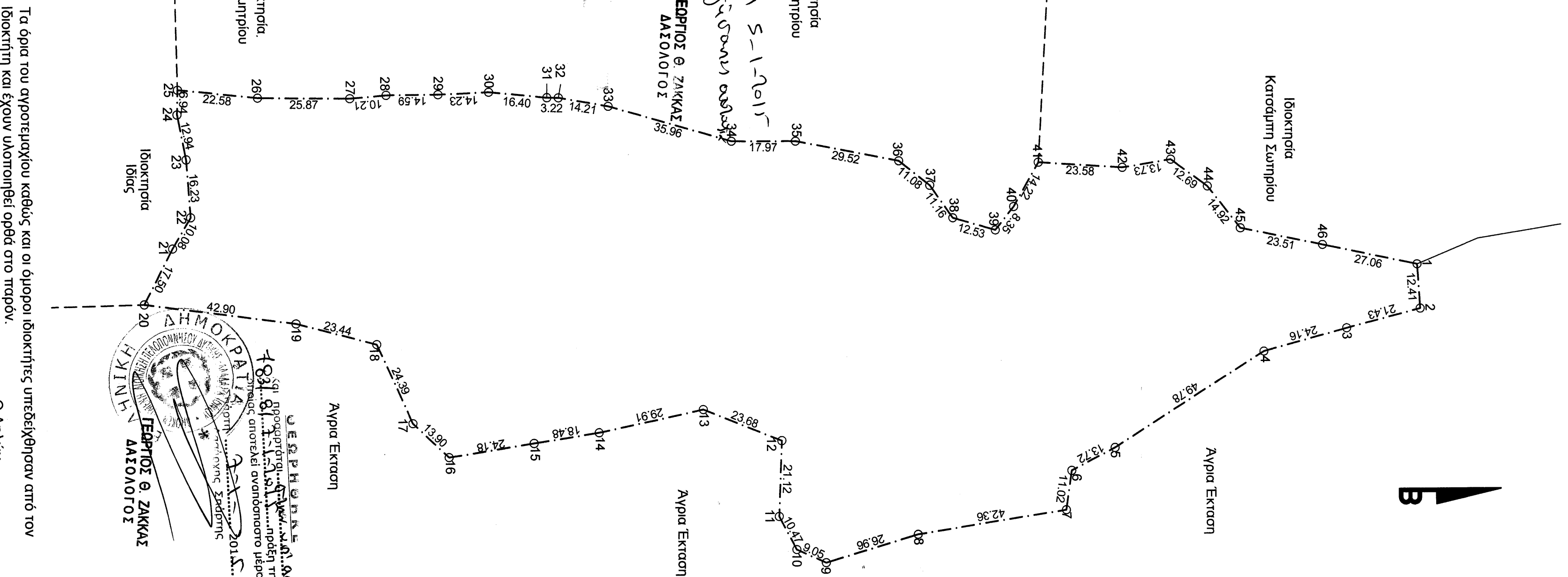

ΤΕΧΝΙΚΟ ΓΡΑΦΕΙΟ
ΠΑΝΑΓΙΩΤΗΣ Ν. ΦΑΡΝΕΚΑΣ
ΠΟΛΙΤΙΚΟΣ ΜΗΧΑΝΙΚΟΣ Ε.Μ.Π

Μελέτες - Επιβλέψεις - Κατασκευές - Τοπογραφικά
Γεράκι Λακωνίας / Τ.Κ. 23055 Τηλ/Fax: 2731071700 / Κιν: 6980555500

Θέμα σχεδίου: αριθμός σχεδίου:

Τοπογραφικό Διάγραμμα Τ 1

κλίμακα: 1:1000 ημερομηνία: 12/06/2014

ΙΔΙΟΚΤΗΤΗΣ: ΠΟΥΛΙΤΣΑΣ ΠΑΝΑΓΙΩΤΗΣ
ΔΗΜΟΣ: ΕΥΡΩΤΑ ΔΔΙΑΜΕΡΙΣΜΑ: ΓΕΡΑΚΙΟΥ
ΘΕΣΗ: ΑΓΙΟΣ ΝΙΚΟΛΑΟΣ ΕΚΤΟΣ ΟΙΚΙΣΜΟΥ
ΕΜΒΑΔΟΜΕΤΡΗΣΗ ΑΓΡΟΤΕΜΑΧΙΟΥ: Ε(1.2.3.4.....44.45.46.)=26.392,04 τ.μ

ΔΗΛΩΣΗ Ν.651/77

Το υπό τα στοιχεία (1.2.3.....44.45.46.) αγροτεμάχιο βρίσκεται εκτός των ορίων του Οικισμού "Γεράκι" του Δήμου Ευρώτα. Υπάρχει στις περι εκτός σχεδίου Διατάξεις. Δεν υπάρχει στις διατάξεις του Ν.1337/83 περί εισφοράς σε γη και χρήμα, σύμφωνα με τις ισχύουσες Πολεοδομικές Διατάξεις. Δεν περνούν καλώδια και ρεύματα υψηλής τάσης. Δεν διέρχεται ρέμα και δε βρίσκεται σε αρχαιοδομικό χώρο.

Γεράκι, 12/06/2014
Ο Μηχανικός

ΣΗΛΩΤΗΣ ΔΟΥ 222229601 : ΜΦΥ 0055550986
961211 Ε.Σ.Σ.Ε. ΣΤΕΛΙΟΥ ΔΡΑΚΙΝΑΚΗ
961211 Ε.Σ.Σ.Ε. ΣΤΕΛΙΟΥ ΔΡΑΚΙΝΑΚΗ
ΠΑΝΑΓΙΩΤΗΣ Ν. ΣΗΛΩΤΗΣ

Τα όρια του αγροτεμαχίου καθώς και οι όμοροι ιδιοκτήτες υπεδείχθησαν από τον ιδιοκτήτη και έχουν υποστηρίξει ορθά στο παρόν.
Ο Δηλών