

ΠΡΟΤΙ ΤΑ ΟΡΙΑ ΤΟΥ ΑΓΡΟΤΕΜΑΧΙΟΥ

ΜΗΧΑΝΙΚΟΣ

Ι. ΚΩΝΣΤΑΝΤΙΝΟΣ
ΑΡΧΙΤΕΚΤΟΝ ΜΗΧΑΝΙΚΟΣ
ΠΙΣΤΗΜΙΟΥ ΡΩΜΗΣ
ΑΡΙΘΜΟΣ ΜΗΤΡΩΟΥ 68967
9 - ΜΑΝΔΡΑΣ ΑΤΤΙΚΗΣ
0 - ΤΗΛ. 210-7567280
2574 - Δ.Ο.Υ. ΕΛΕΥΣΙΝΑΣ

Ε. με στοίμηκή του
1 τοποθέτηση
0000 και
6 του αρ. 22
Σ ΕΚΤΑΣΕΩΣ ΩΠΩΣ
και του υπεδείχθησαν

ΜΗΧΑΝΙΚΟΣ

Ι. ΚΩΝΣΤΑΝΤΙΝΟΣ
ΑΡΧΙΤΕΚΤΟΝ ΜΗΧΑΝΙΚΟΣ
ΠΙΣΤΗΜΙΟΥ ΡΩΜΗΣ
ΑΡΙΘΜΟΣ ΜΗΤΡΩΟΥ 68967
9 - ΜΑΝΔΡΑΣ ΑΤΤΙΚΗΣ
0 - ΤΗΛ. 210-7567280
2574 - Δ.Ο.Υ. ΕΛΕΥΣΙΝΑΣ

A	451542,8645	4214084,6320
B	451550,6236	4214205,3830
Γ	451569,1752	4214207,8445
Δ	451598,3891	4214201,8746
E	451604,7264	4214158,4345
Z	451606,2601	4214090,8519

ΑΡΧΙΤΕΚΤΟΝΙΚΟ ΓΡΑΦΕΙΟ ΜΕΛΕΤΩΝ

ΚΕΛΥΦΟΣ Ε. Π. Ε.

ΑΡΧΙΤΕΚΤΟΝΕΣ ΣΥΜΒΟΥΛΟΙ ΜΗΧΑΝΙΚΟΙ

ΑΡΧΥΤΑ 12 - 16 - 11635 ΑΘΗΝΑ ΤΗΛ. 210 - 7567280 / 1

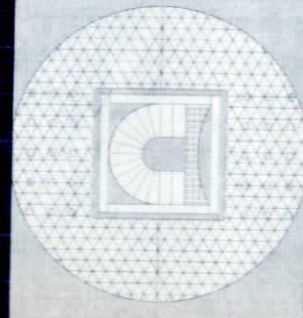

ΕΡΓΟΔΟΤΗΣ

ΚΛΗΡ. ΦΡΑΓΚΟΥ

ΕΡΓΟ

ΤΟΠΟΓΡΑΦΙΚΟ ΔΙΑΓΡΑΜΜΑ

ΘΕΣΗ

ΕΚΤΟΣ ΣΧΕΔΙΟΥ ΘΕΣΗ "ΚΟΡΑΚΑ"
ΔΗΜΟΣ ΜΑΝΔΡΑΣ ΑΤΤΙΚΗΣ

ΜΕΛΕΤΗΤΕΣ

ΦΡΑΓΚΟΣ ΚΩΝ/ΝΟΣ [ΑΡΧΙΤΕΚΤΩΝ ΜΗΧΑΝΙΚΟΣ]

ΘΕΜΑ ΣΧΕΔΙΟΥ

ΤΟΠΟΓΡΑΦΙΚΟ ΔΙΑΓΡΑΜΜΑ

T

ΧΡΟΝΟΣ ΜΕΛΕΤΗΣ / ΔΕΚΕΜΒΡΙΟΣ 2007

ΚΛΙΜΑΚΑ 1/ 500

ΕΓΚΡΙΣΗ - ΘΕΩΡΗΣΗ

ΥΠΟΓΡΑΦΗ ΣΦΡΑΓΙΔΑ

ΦΡΑΓΚΟΣ Ι. ΚΩΝΣΤΑΝΤΙΝΟΣ
ΔΙΠΛΩΜ. ΑΡΧΙΤΕΚΤΩΝ ΜΗΧΑΝΙΚΟΣ
ΠΑΝΕΠΙΣΤΗΜΙΟΥ ΡΩΜΗΣ
ΜΕΛΟΣ Τ.Ε.Ε. ΑΡΙΘΜΟΣ ΜΗΤΡΩΟΥ 68967
ΑΧΙΛΛΕΩΣ 9 - ΜΑΝΔΡΑΣ ΑΤΤΙΚΗΣ
Τ.Κ. 196 00 - ΤΗΛ. 210-7567280
Α.Φ.Μ. 074412574 - Δ.Ο.Υ. ΕΛΕΥΣΙΝΑΣ

ΕΜΒΑΔΟΝ ΑΓΡΟΤΕΜΑΧΙΟΥ: (Α-Β-Γ-Δ-Ε-Ζ-Α) = 6713,30 Μ2

ΣΥΝΤΕΤΑΓΜΕΝΕΣ ΟΡΙΩΝ
(ΕΓΣΑ 1987)

ΣΗΜΕΙΟ	X	Y
A	451542,8645	4214084,6320
B	451550,6236	4214205,3830
Γ	451569,1752	4214207,8445
Δ	451598,3891	4214201,8746
E	451604,7264	4214158,4345
Z	451606,2601	4214090,8519

τα όρια του αγροτεμαχίου

ανικός

ΚΩΝΣΤΑΝΤΙΝΟΣ
ΤΕΚΤΩΝ ΜΗΧΑΝΙΚΟΣ
ΕΓΓΡΑΦΗ ΕΠΙΧΕΙΡΗΣΗΣ
ΑΡΧΙΤΕΚΤΟΝΙΚΗΣ
ΕΠΙΧΕΙΡΗΣΗΣ
ΑΤΤΙΚΗΣ
ΤΗΛΕΦΩΝΟ 7567280
14 - Δ.Ο.Υ. ΣΑΛΕΥΣΙΝΑΣ

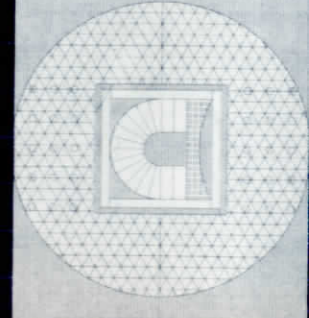

ΑΡΧΙΤΕΚΤΟΝΙΚΟ ΓΡΑΦΕΙΟ ΜΕΛΕΤΩΝ

ΚΕΛΥΦΟΣ Ε.Π.Ε.

ΑΡΧΙΤΕΚΤΟΝΕΣ ΣΥΜΒΟΥΛΟΙ ΜΗΧΑΝΙΚΟΙ

ΑΡΧΥΤΑ 12 - 16 - 11635 ΑΘΗΝΑ ΤΗΛ. 210 - 7567280 / 1

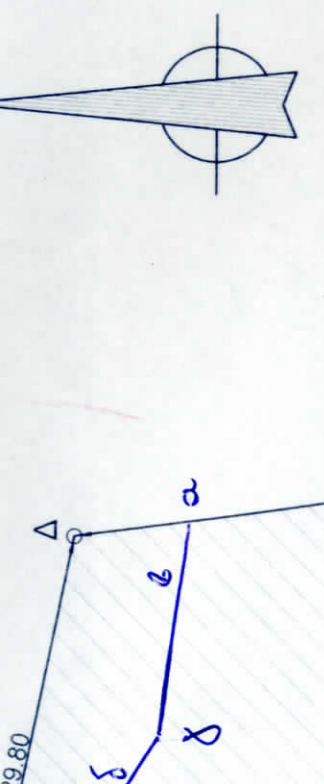

ΔΗΛΩΣΗ ΥΛΟΠΟΙΗΣΗΣ ΟΡΙΩΝ

Ο υπογράφων αρχιτέκτων μηχανικός ΦΡΑΓΚΟΣ ΚΩΝ/ΝΟΣ δηλώνει ότι τα όρια με στοιχεία (ΑΒΓΔΕΖΑ) υπεδείχθησαν από τους ιδιοκτήτες.

Ο ιδιοκτήτης

Ο μηχανικός

ΦΡΑΓΚΟΣ Ι. ΚΩΝ/ΝΟΣ
ΔΙΠΛΩΜ. ΑΡΧΙΤΕΚΤΩΝ
ΠΑΝΕΠΙΣΤΗΜΙΟ
ΜΕΛΟΣ Τ.Ε.Ε. ΑΡΧΙΤΕΚΤΩΝ
ΑΧΙΛΛΕΩΣ 9 - ΜΑΥΡΟ
Τ.Κ. 196 00 - ΤΗΛ.
Α.Φ.Μ. 074412574 - Δ.

ΙΔΙΟΚΤΗΣΙΑ : ΠΡΩΗΝ ΚΛΗΡ. ΑΝΑΣΤΑΣΙΟΥ ΓΚΛΙΑΤΗ
ΚΑΙ ΝΥΝ ΗΛΙΑ ΣΩΤΗΡΙΟΥ

ΑΓΡΟΤΙΚΗ ΟΔΟΣ

ΥΠΕΥΘΥΝΗ ΔΗΛΩΣΗ

Ο κάτωθι υπογεγραμμένος αρχιτέκτων μηχανικός ΦΡΑΓΚΟΣ ΚΩΝ/ΝΟΣ, με απολυτή ευθύνη και γνωρίζοντας τις συνέπειες που θα προκύψουν από ανακριβή τοποθέτηση της έκτασης στα αποσπάσματα του χάρτη ΓΥΣ/ορθοφωτοχάρτη κλ. 1:5000 και γνωρίζοντας τις κυρώσεις που προβλέπονται από τις διατάξεις της παρ. 6 του άρθρου Ν.1599/1986 ΔΗΛΩΝΕΙ ότι οι θέσεις, οι διαστάσεις και το σχήμα της έκτασης αποτυπώνεται στο παρόν απόσπασμα πινακίδας ΓΥΣ / ορθοφωτοχάρτη και του υπόψη από τους κληρονόμους Φράγκου είναι ακριβείς.

Ο μηχανικός

ΦΡΑΓΚΟΣ Ι. ΚΩΝ/ΝΟΣ
ΔΙΠΛΩΜ. ΑΡΧΙΤΕΚΤΩΝ
ΠΑΝΕΠΙΣΤΗΜΙΟ
ΜΕΛΟΣ Τ.Ε.Ε. ΑΡΧΙΤΕΚΤΩΝ
ΑΧΙΛΛΕΩΣ 9 - ΜΑΥΡΟ
Τ.Κ. 196 00 - ΤΗΛ.
Α.Φ.Μ. 074412574 - Δ.

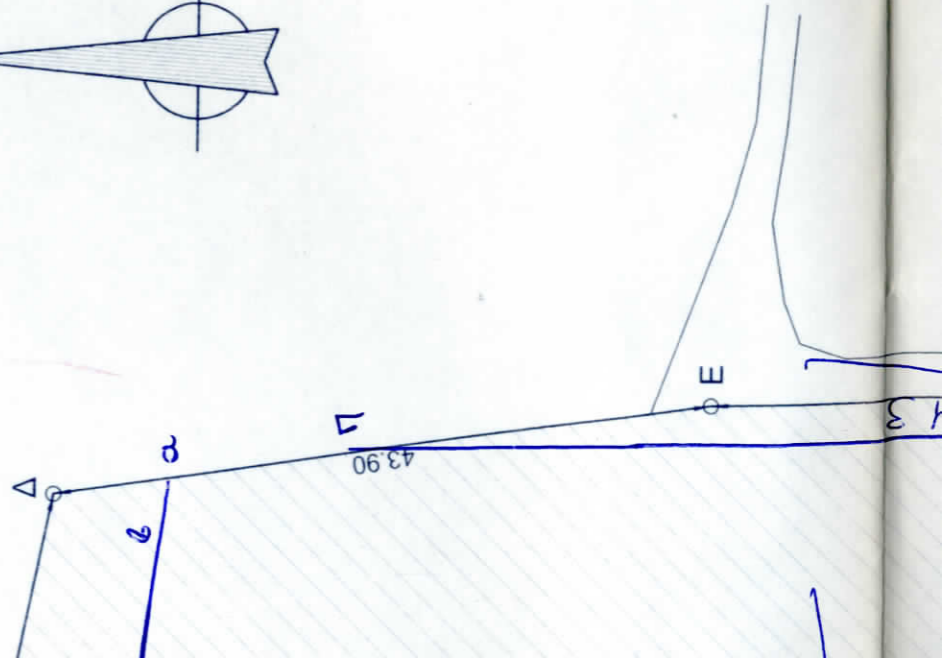
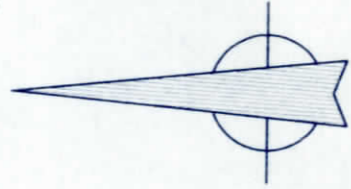

ΔΗΛΩΣΗ ΥΛΟΠΟΙΗΣΗΣ ΟΡΙΩΝ

Ο υπογράφων αρχιτέκτων μηχανικός ΦΡΑΓΚΟΣ ΚΩΝ/ΝΟΣ δηλώνει ότι τα όρια του α με στοιχεία (ΑΒΓΔΕΖΑ) υπεδείχθησαν από τους ιδιοκτήτες.

Ο ιδιοκτήτης

Ο μηχανικός

ΦΡΑΓΚΟΣ Ι. ΚΩΝΣΤΑ
ΔΙΠΛΩΜ. ΑΡΧΙΤΕΚΤΟΝ ΜΗ
ΠΑΝΕΠΙΣΤΗΜΙΟΥ Ρ
ΜΕΛΟΣ Τ.Ε.Ε. ΑΡΘΡΟΣ 4
ΑΧΙΛΛΕΩΣ 9 ΜΑΥΔΕΙΑ
Τ.Κ. 196 00 ΤΗΛ. 210
Α.Φ.Μ. 074412574 - Δ.Ο.Υ. Γ

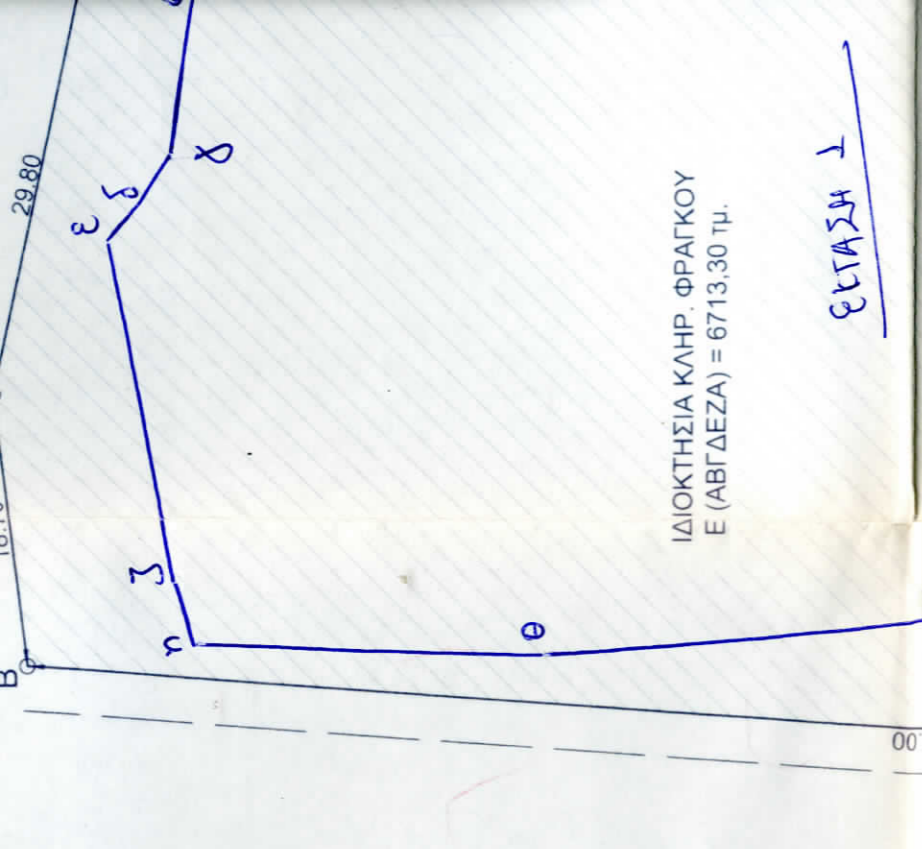

ΙΔΙΟΚΤΗΣΙΑ ΚΛΗΡ. ΦΡΑΓΚΟΥ
Ε (ΑΒΓΔΕΖΑ) = 6713,30 τμ.

ΕΚΤΑΣΗ 1

ΙΔΙΟΚΤΗΣΙΑ : ΜΕΛΕΤΙΟΥ ΑΓΑΜ. ΣΤΑΜΑΤΗ

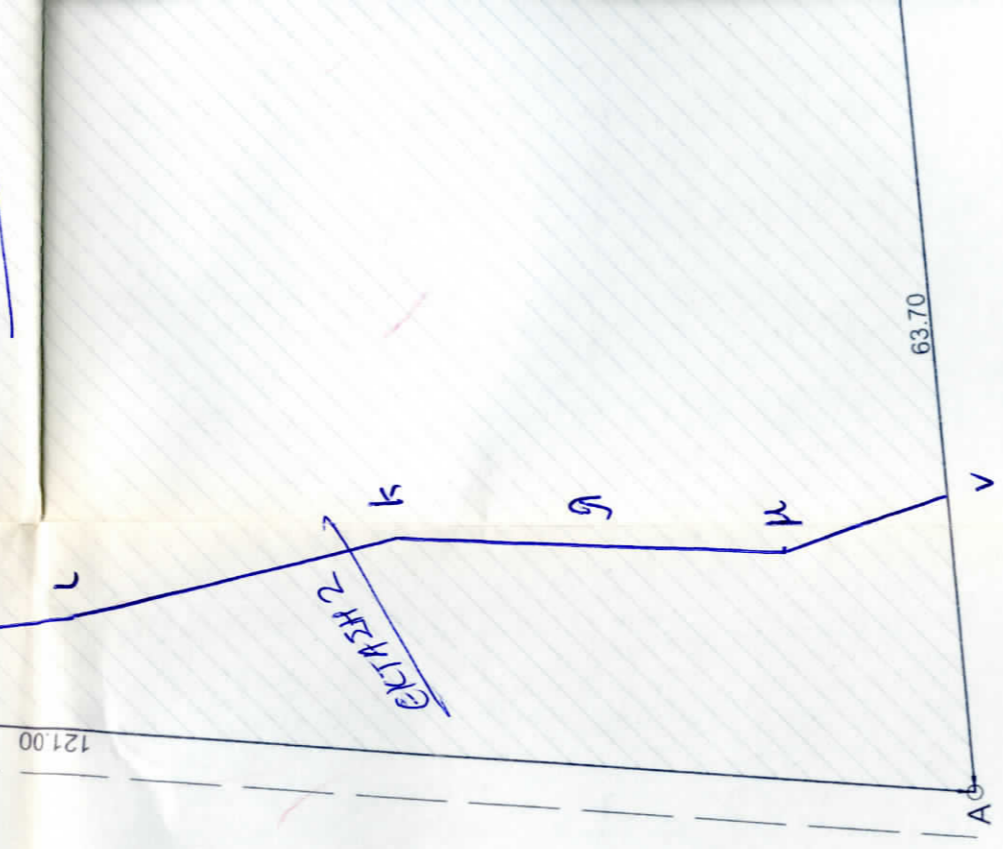

ΙΔΙΟΚΤΗΣΙΑ : ΔΗΜΗΤΡΟΥΛΗ

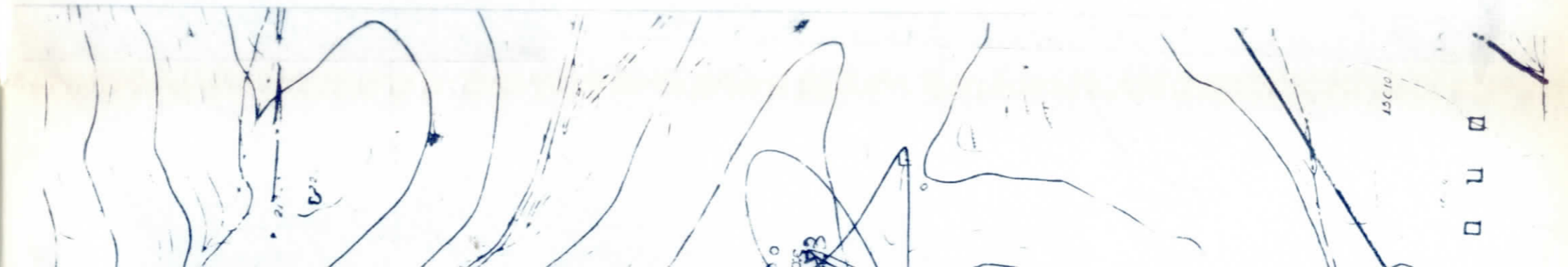

15010

□ □ □ □

ΙΔΙΟΚΤΗΣΙΑ : ΚΛΗΡ. ΧΡΗΣΤΟΥ ΓΚΛΙΑΤΗ

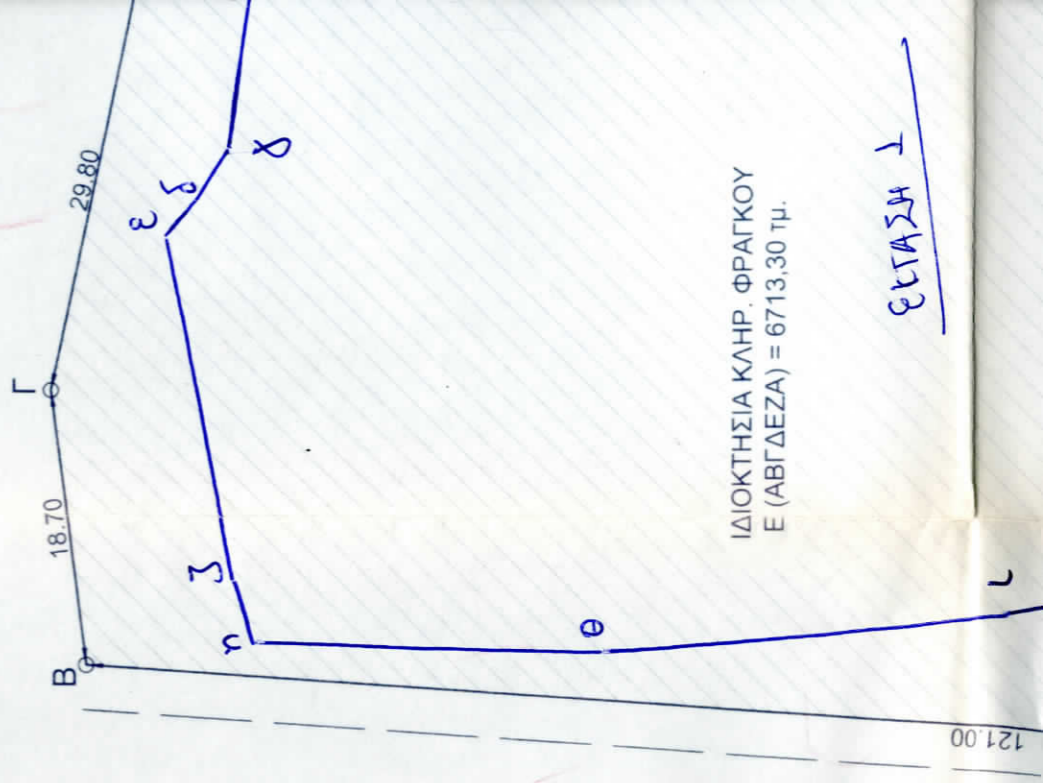

ΙΔΙΟΚΤΗΣΙΑ ΚΛΗΡ. ΦΡΑΓΚΟΥ
Ε (ΑΒΓΔΕΖΑ) = 6713,30 τμ.

ΕΚΤΑΣΗ ↓

ΙΔΙΟΚΤΗΣΙΑ : ΜΕΛΕΤΙΟΥ ΑΓΑΜ. ΣΤΑΜΑΤΗ

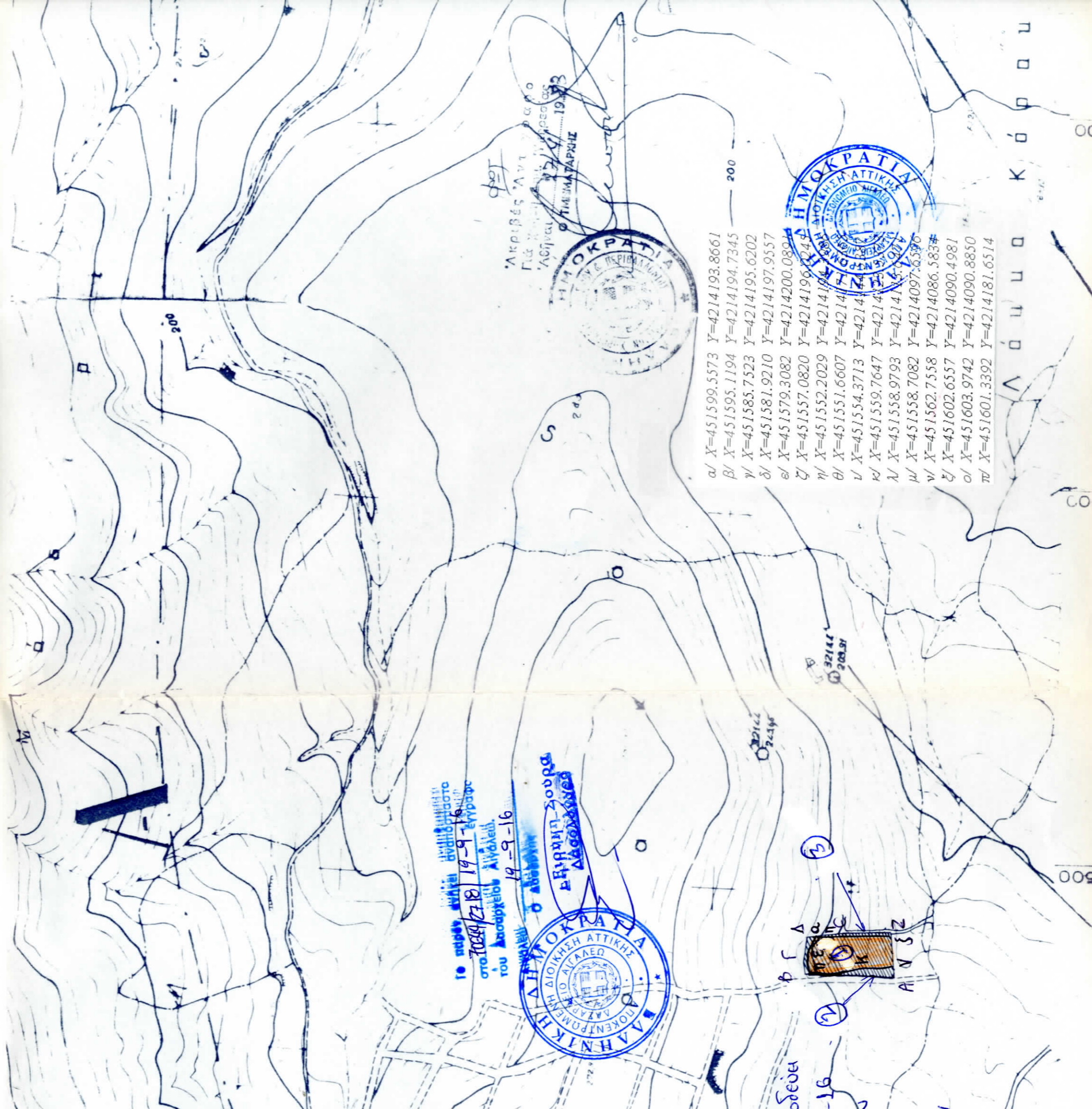

10 μήνες εντός των οποίων
 στο 7089/2718/19-9-16
 του Αρχαιολογικού Αιγυπτίου
 19-9-16



- α/ X=451599.5573 Y=4214193.8661
- β/ X=451595.1194 Y=4214194.7345
- γ/ X=451585.7523 Y=4214195.6202
- δ/ X=451581.9210 Y=4214197.9557
- ε/ X=451579.3082 Y=4214200.0892
- ς/ X=451557.0820 Y=4214196.2049
- ζ/ X=451552.2029 Y=4214194.1894
- η/ X=451551.6607 Y=4214194.1894
- θ/ X=451554.3713 Y=4214194.1894
- ι/ X=451559.7647 Y=4214194.1894
- κ/ X=451558.9793 Y=4214194.1894
- λ/ X=451558.7082 Y=4214097.6596
- μ/ X=451562.7558 Y=4214086.5837
- ν/ X=451602.6557 Y=4214090.4981
- ξ/ X=451603.9742 Y=4214090.8850
- ο/ X=451601.3392 Y=4214181.6514

Α Ο Ψ Ο Κ Ο Ρ Ο Ο

500



το παρόν σχέδιο αναρτυσσάται
στον αριθμό 19-9-16
του Αρχιπυλίου Αιγιάλειου.
19-9-16



Το παρόν συνοδεύει
την αριθμό 5-9-16
επιτήρηση 400

Β. Κωνσταντίνου
Δ. Αθανασίου

000

500

