

**ΤΟΠΟΓΡΑΦΙΚΟ ΔΙΑΓΡΑΜΜΑ**  
ΑΓΡΟΤΕΜΑΧΙΟΥ

**ΙΟΥΛΙΟΣ**  
2016

Κλίμακα: 1:1000

**ΙΔΙΟΚΤΗΤΗΣ:**

Στυλιανός Ιωακείμ του Αστερίου

**ΘΕΣΗ:**

"Ζατουράδικα"

Τ.Κ. Παλαιχωρίου του Δήμου Αριστοτέλη της Π.Ε. Χαλκιδικής

**ΕΜΒΑΔΟΝ ΓΕΩΤΕΜΑΧΙΟΥ:**

Ε (Α,Β,Γ,Δ,Ε,Ζ,Η,Θ,Ι,Κ,Λ,Μ,Α) = 4,819,43 τ.μ.

**ΠΑΡΑΤΗΡΗΣΕΙΣ:**

1. Το διάγραμμα είναι ενταγμένο στο κρατικό σύστημα συντεταγμένων ΕΠΣΑ '87
2. Οι διαστάσεις και τα εμβαδά υπολογίσθηκαν αναλυτικά από τις συν/νες των κορυφών
3. Η εξάρτηση από το ΕΠΣΑ '87 πραγματοποιήθηκε με σύστημα GPS και κάνοντας χρήση του Ελληνικού Συστήματος Εντοπισμού - ΗΕΡΟΣ

**ΔΗΛΩΣΗ ΙΔΙΟΚΤΗΤΗ (Ν. 4030/11)**

Ο κάτωθι υπογεγραμμένος Στυλιανός Ιωακείμ του Αστερίου δηλώνω ότι:  
• τα όρια του γεωτεμαχίου με στοιχεία "Α,Β,Γ,Δ,Ε,Ζ,Η,Θ,Ι,Κ,Λ,Μ,Α" και εμβαδόν 4,819,43 τ.μ. που βρίσκεται στη θέση "Ζατουράδικα" της Τοπικής Κοινότητας Παλαιχωρίου του Δήμου Αριστοτέλη Π.Ε. Χαλκιδικής υφείσθησαν από εμένα, και  
• ευθύνομαι για την ακρίβεια των δηλωμένων ορίων του γεωτεμαχίου.

**Ο ΔΗΛΩΝ**

Ο ΣΥΝΤΑΚΤΗΣ

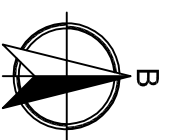

ΠΡΟΒΟΛΙΚΟ ΣΥΣΤΗΜΑ ΕΠΣΑ 87

**ΠΙΝΑΚΑΣ**  
**ΣΥΝΤΕΤΑΓΜΕΝΩΝ**

ΣΗΜΕΙΑ α/α	X	Y
A	469521.01	4483133.92
B	469544.1	4483122.47
T	469489.84	4483031.87
Δ	469479.16	4483038.39
E	469463.95	4483051.22
Z	469465.31	4483062.65
H	469453.89	4483101.28
Θ	469462.22	4483118.05
I	469471.41	4483127.91
K	469480.85	4483121.26
Λ	469501.49	4483110.23
M	469511.58	4483119.49

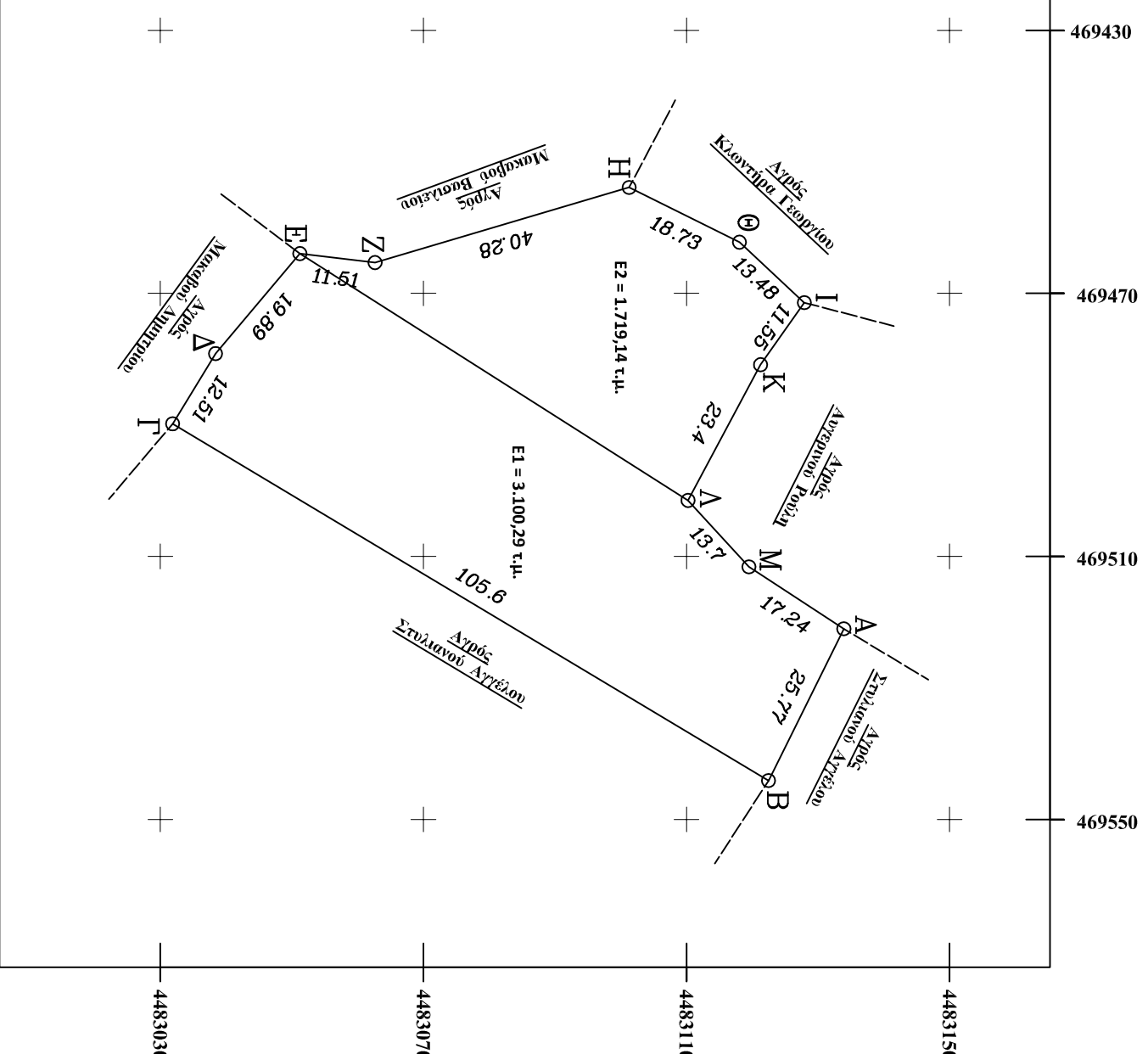

ΑΠΟΣΠΑΣΜΑ ΟΡΘΟΦΩΤΟΧΑΡΤΗΣ ΔΗΜΗΣ 2008

ΑΠΟ ΕΚΧΑΛΕ

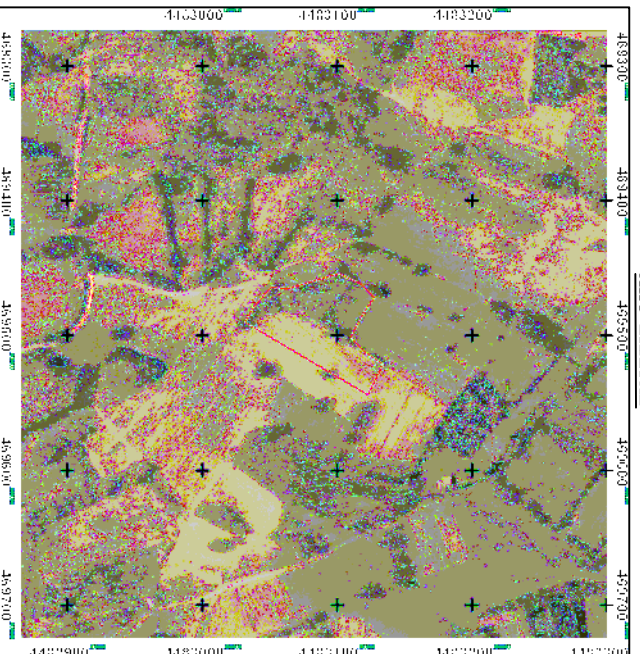

ΟΔΟΠΟΡΙΚΟΣ ΧΑΡΤΗΣ

ΑΠΟΣΠΑΣΜΑ ΧΑΡΤΗΣ Γ.Υ.Σ. 1:50,000 ΦΥΛΑΧΟ ΠΟΛΥΤΥΠΟΣ ΚΑΙ ΝΗΣΙΤΑ

