

ΔΗΛΩΣΗ Ν 651 / 77

Το παραπλεύρως γήπεδο με τα στοιχεία  
(Α1-Α2-Α3-Α4-Α5-...-Α60-Α61-Α62-Α63-Α1 ) και εμβαδού 6910.56 τ.μ.,  
βρίσκεται στη θέση " Τραπέζια ", στον Αφορισμένο Κάμπο, εκτός σχεδίου,  
εκτός οικισμού και εκτός ζώνης(εκτός Γ.Π.Σ., ΣΧΟΟΑΠ και Ζ.Ο.Ε. )  
στην Τ.Κ.Καλαμιά της Δ.Ε.Ακράτας του Δ.Αιγιάλειας.  
Είναι άρτιο λόγω έκτασης και οικοδομήσιμο, σύμφωνα με τις εκτός σχεδίου  
διατάξεις και με την επιφύλαξη των διατάξεων περί Γης Υψηλής  
Παραγωγικότητας.

Για την έκδοση οικοδομικής άδειας απαιτείται πράξη χαρακτηρισμού του  
γηπέδου ως μη δασικό από την Δασική Υπηρεσία και άδεια εκσκαφής από  
την Αρχαιολογική Υπηρεσία.

Δεν οφείλει εισφορά σε γή και χρήμα.

Δεν βρίσκεται εντός προστατευμένων περιοχών.

Δεν βρίσκεται σε ρέμα, αιγιαλό, ζώνη παραλίας, βιότοπο, αρχαιολογικό  
χώρο σύμφωνα με το άρθρο 3 του Ν 2242 / 94 και σε δασική έκταση.

### ΔΗΛΩΣΗ ΙΔΙΟΚΤΗΤΗ

Τα όρια και οι όμοροι υπεδείχθησαν από τους ιδιοκτήτες με ευθύνη τους  
Ο ΙΔΙΟΚΤΗΤΗΣ

Το διάγραμμα είναι προσανατολισμένο προς τον βορρά τετραγωνισμού  
Η αποτύπωση έγινε στο Εθνικό Γεωδαιτικό Σύστημα Αναφοράς Ε.Γ.Σ.Α. '87  
Για τον υπολογισμό του εμβαδού χρησιμοποιήθηκε ο τύπος  $2E = \sum X_n [Y_{n-1} - Y_{n+1}]$

Ο ΤΟΠΟΓΡΑΦΟΣ ΜΗΧΑΝΙΚΟΣ : ΤΟΛΙΟΣ ΑΘΑΝΑΣΙΟΣ

Έγινε έλεγχος κατά την αυτοψία  
Αίγιο, 13-9-2016.....

Γεώργιος Παναγιώτουλος  
Δρ. Γεωλόγος

ΑΘΑΝΑΣΙΟΣ ΠΑΝ. ΤΟΛΙΟΣ  
ΑΓΡΟΝΟΜΟΣ ΚΑΙ ΤΟΠΟΓΡΑΦΟΣ ΜΗΧΑΝΙΚΟΣ  
ΕΘΝΙΚΟΥ ΜΕΤΣΟΒΙΟΥ ΠΟΛΥΤΕΧΝΕΙΟΥ  
ΜΕΛΟΣ ΤΕΕ ΑΡΙΘΜΟΣ ΜΗΤΡΩΟΥ: 117275  
25006 ΑΚΡΑΤΑ ΑΧΑΪΑΣ ΚΙΝ: 6977779558  
ΑΦΜ:110005958 ΔΟΥ ΑΚΡΑΤΑΣ



ΑΓΡΟΝΟΜΟΣ ΚΑΙ ΤΟΠΟΓΡΑΦΟΣ  
ΜΗΧΑΝΙΚΟΣ Ε.Μ.Π.

# ΤΟΛΙΟΣ ΑΘΑΝΑΣΙΟΣ

Ακράτα Αχαιας 25006 Νικολάου Σολιώτη 55

τηλ/fax : 2696023363 Κιν : 6977779558  
email : thanasistolios@gmail.com

ΔΙΟΚΤΗΤΗΣ :

ΠΟΛΥΧΡΟΝΟΠΟΥΛΟΣ ΚΩΝΣΤΑΝΤΙΝΟΣ

ΕΡΓΟ :

ΑΠΟΤΥΠΩΣΗ ΓΗΠΕΔΟΥ

ΤΟΠΟΘΕΣΙΑ :

" ΤΡΑΠΕΖΙΑ " - ΕΚΤΟΣ ΣΧΕΔΙΟΥ  
Τ.Κ.ΚΑΛΑΜΙΑ - Δ.Ε.ΑΚΡΑΤΑΣ - Δ.ΑΙΓΙΑΛΕΙΑΣ

ΜΕΛΕΤΗΤΗΣ :

ΤΟΛΙΟΣ ΑΘΑΝΑΣΙΟΣ

Αριθ.Σχεδίου

A1

Θέμα σχεδίου

ΤΟΠΟΓΡΑΦΙΚΟ ΔΙΑΓΡΑΜΜΑ

κλίμακα : 1/200

Ημερομηνία : ΙΟΥΛΙΟΣ 2016

ΕΘΕΩΡΗΘΗ

Επαρξείας Αιγίου  
145076  
Επιβεβαιώνει το παρόν  
σχεδιασμό με ταυτάριθμο  
και ταυτόχρονα εγγραφή  
μας του οποίου αποτελεί  
αναπόσπαστο μέρος  
Αιγίου 13-9-2016

Γεωργιος Χρονόπουλος  
Δρ. Γεωλόγος

Ο ΜΗΧΑΝΙΚΟΣ

ΑΘΑΝΑΣΙΟΣ ΠΑΝ. ΤΟΛΙΟΣ  
ΑΓΡΟΝΟΜΟΣ ΚΑΙ ΤΟΠΟΓΡΑΦΟΣ ΜΗΧΑΝΙΚΟΣ  
ΕΘΝΙΚΟΥ ΜΕΤΕΩΡΙΟΥ ΠΟΛΥΤΕΧΝΕΙΟΥ  
ΜΕΛΟΣ Γ.Ε.Ε. ΑΡΧΙΤΕΚΤΟΝΩΝ ΜΗΤΡΩΟΥ: 117275  
25006 ΑΚΡΑΤΑ ΑΧΑΪΑΣ Κ.Π. 6977779558  
ΑΦΜ:110005958 ΑΚΡΑΤΑΣ

ΕΜΒΑΔΟ :

( A1-A2-A3-A4-A5-...-A60-A61-A62-A63-A1 ) : 6910.56 τ.μ.

ΔΗΛΩΣΗ Ν 651 / 77

Απόσπασμα γήπεδο με τα στοιχεία  
( A62-A63-A1 ) και εμβαδού 6910.56 τ.μ.,  
Κόμπος, εκτός σχεδίου



ΑΠΟΣΠΑΣΜΑ ΑΠΟ ΧΑΡΤΗ Γ.Υ.Σ. 6330\_4



Τα όρια κ

Το δ  
Η απο  
Για τον υπολο

Ο ΤΟΠ

Τύπος ελέγχου  
Αίμα 13-5

Γεωγραφ

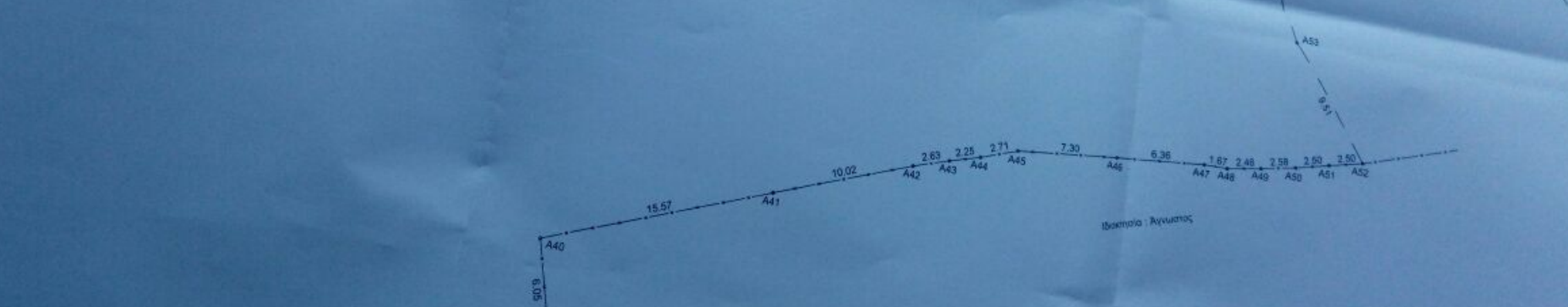
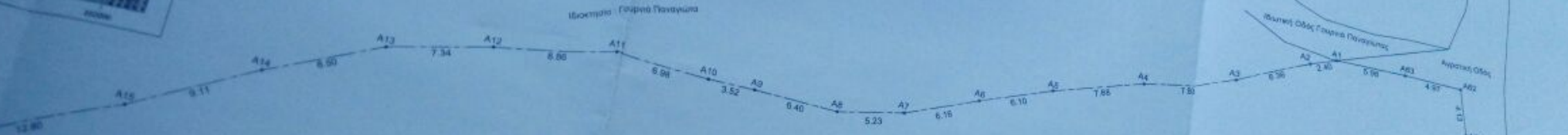







α/α	X	Y
A1	351860.804	4225055.941
A2	351858.561	4225055.077
A3	351852.779	4225052.424
A4	351845.128	4225050.336
A5	351837.849	4225047.882
A6	351832.179	4225045.628
A7	351826.539	4225043.154
A8	351821.461	4225041.909
A9	351815.057	4225041.922
A10	351811.534	4225041.829
A11	351804.556	4225041.952
A12	351795.806	4225040.533
A13	351788.705	4225038.661
A14	351781.094	4225034.873
A15	351773.276	4225030.192
A16	351761.523	4225025.133
A17	351753.274	4225021.028
A18	351752.302	4225020.544
A19	351747.431	4225017.340
A20	351746.567	4225007.418
A21	351757.478	4224985.474
A22	351758.558	4224983.151
A23	351759.355	4224979.518
A24	351761.767	4224973.450
A25	351771.868	4224977.723
A26	351774.631	4224970.794
A27	351779.777	4224959.540
A28	351783.092	4224949.286
A29	351788.122	4224952.837
A30	351798.231	4224959.759
A31	351799.890	4224960.924
A32	351801.503	4224961.991
A33	351804.876	4224964.109
A34	351811.550	4224968.167
A35	351814.932	4224970.194
A36	351816.173	4224971.220
A37	351814.969	4224975.858
A38	351812.534	4224982.691
A39	351811.644	4224985.526
A40	351809.853	4224991.305
A41	351824.507	4224996.576
A42	351833.947	4224999.941
A43	351836.457	4225000.724
A44	351838.618	4225001.336
A45	351841.178	4225002.213
A46	351848.436	4225003.028
A47	351854.766	4225003.676
A48	351856.440	4225003.711
A49	351858.863	4225004.134
A50	351861.399	4225004.628
A51	351863.835	4225005.211
A52	351866.271	4225005.779
A53	351860.728	4225013.505
A54	351857.842	4225021.881
A55	351871.141	4225021.306
A56	351878.816	4225022.997
A57	351876.074	4225028.207
A58	351874.590	4225033.103
A59	351873.377	4225039.345
A60	351872.664	4225046.159
A61	351872.231	4225052.182
A62	351871.756	4225056.281
A63	351866.782	4225056.226

Ε.Γ.Σ.Α. '87

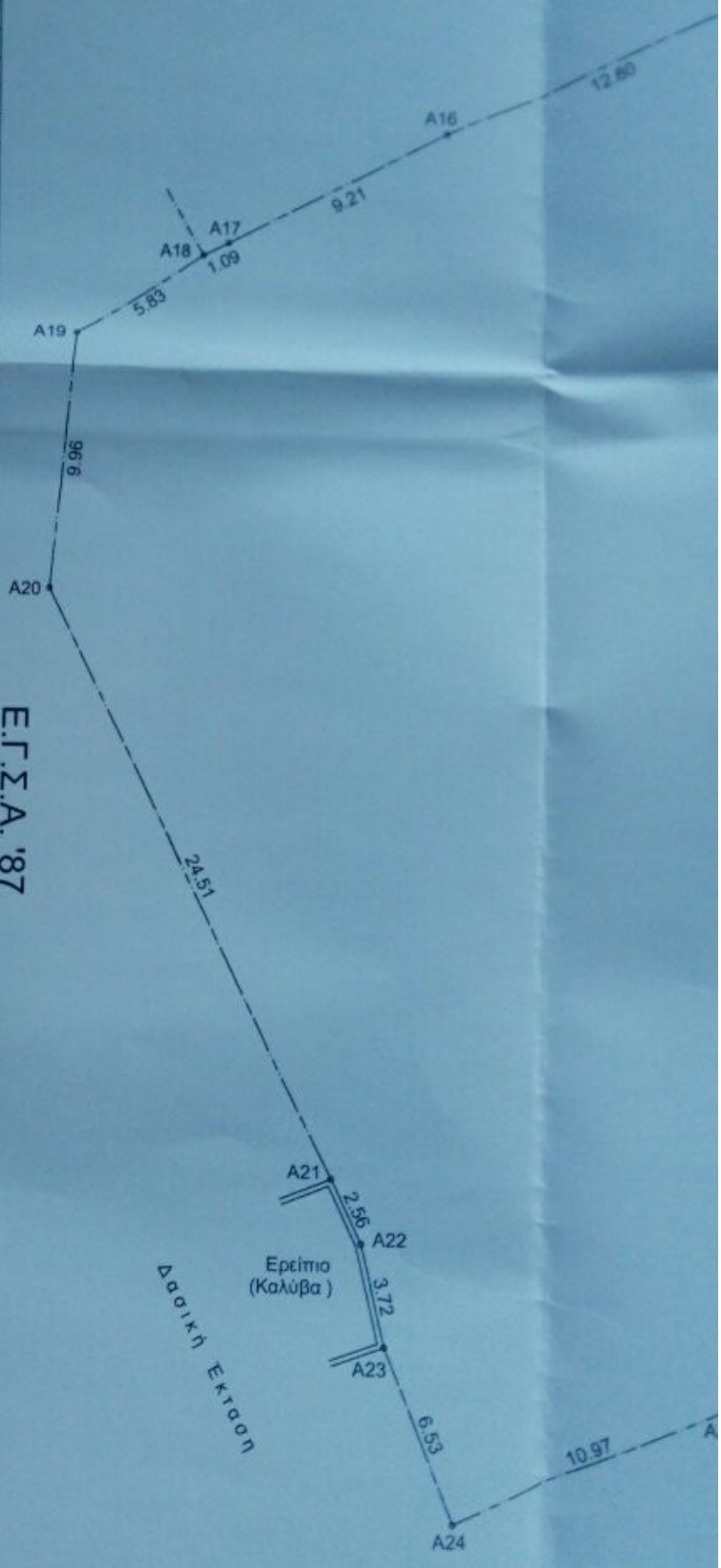



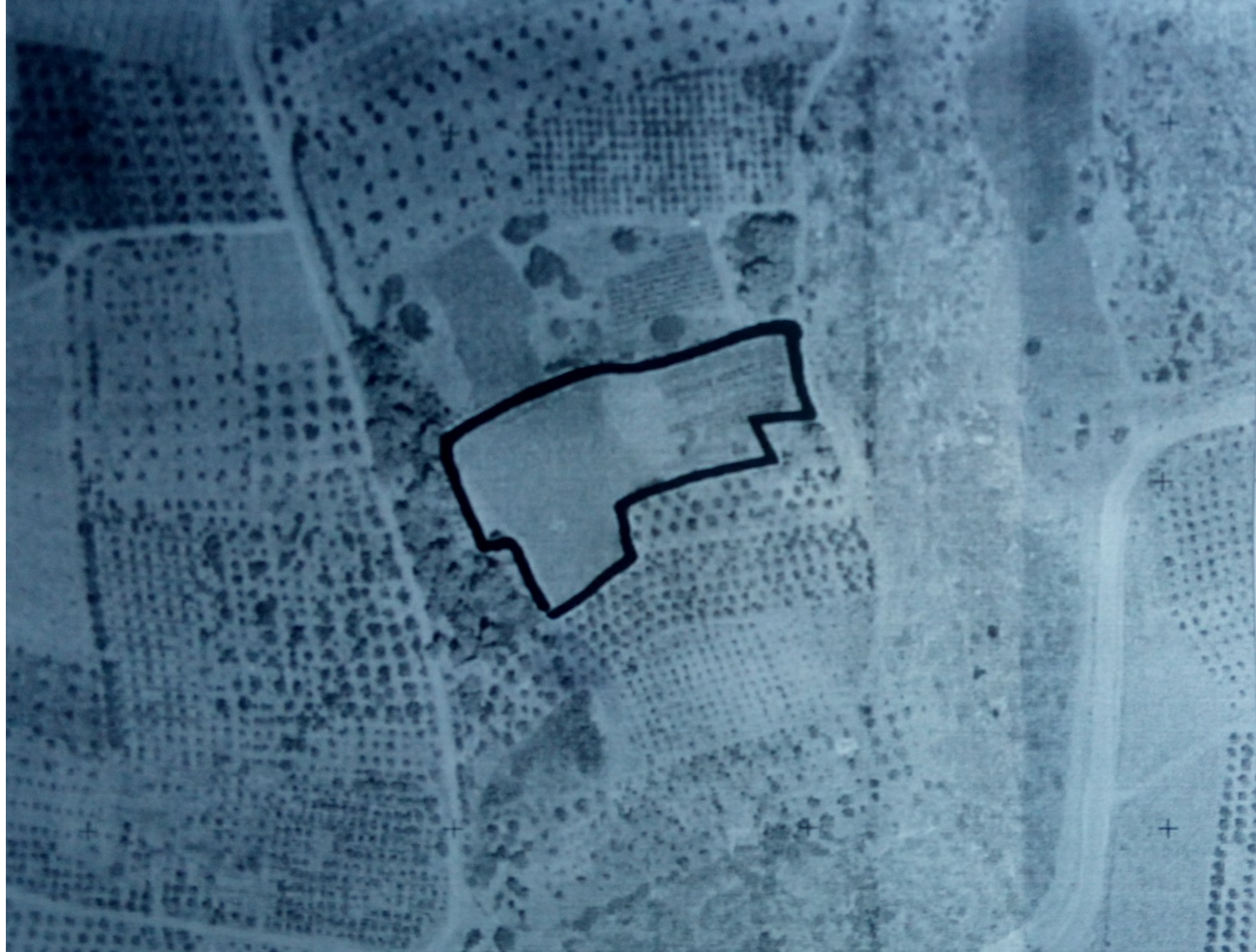

106 μ.