

ΥΠΟΜΝΗΜΑ

1. Το απεικονιζόμενο αγροτεμάχιο έχει τις συντεταγμένες που αναγράφονται στον παρακάτω πίνακα.

σημ	X (m)	Y (m)
Α	458070.78	4240271.41
Β	458139.26	4240247.87
Γ	458142.71	4240233.28
Δ	458119.81	4240219.77
Ε	458084.37	4240189.99
Ζ	458014.45	4240213.51
Η	458020.61	4240232.87
Θ	458046.22	4240222.82
Ι	458063.28	4240210.84

2. Οι συντεταγμένες του σχεδίου είναι εξαρτημένες από το Κρατικό Τριγωνομετρικό Δίκτυο της Γ.Υ.Σ. Ελληνικό Γεωδαιτικό Σύστημα Αναφοράς 1987 (ΕΓΣΑ 87)  
 Προβολή : Εγκάρσια Μερκατορική  
 Κεντρικός Μεσημβρινός λα = 24° 00' 00" με Κσ = 0.99960  
 Τετμημένη Κεντρική Μεσημβρινού : +500000 m  
 Γεωγραφικό Πλάτος Αναφοράς : 0° 00' 00"

3. ΕΝΤΑΞΗ ΣΤΟ ΚΡΑΤΙΚΟ ΔΙΚΤΥΟ ΕΓΣΑ 87 :  
 Η εξάρτηση από το ΕΓΣΑ 87 έγινε κίνησης χρήση του σταθμού PRS77819075063 του δικτύου HEPOS και με GNSS δέκτη R6-8800 της εταιρίας TRIMBLE με σ.π. 5131469831

4. Τα υψόμετρα που αναφέρονται στο παρόν Τοπογραφικό είναι απόλυτα και εξαρτημένα στο Κρατικό Τριγωνομετρικό Δίκτυο.

ΥΠΕΥΘΥΝΗ ΔΗΛΩΣΗ

Ο κάτωθι υπογεγραμμένος Τοπογράφος Μηχανικός γνωρίζοντας τις συνθήκες από τις οποίες έγινε ανακρίβη τοποθέτηση της άσκησης στα αποσπάσματα του χάρτη ΓΥΣ κλίμακας 1:5000 και του Ορθοφωτοχάρτη και τις συνθήκες που προβλέπονται από τις διατάξεις της παρ.6 του άρθρου 22 του Ν.1599/1986,

ΔΗΛΩΝΩ

οτι η θέση, οι διαστάσεις και το σχήμα του αγροτεμαχίου στο σημείο Α,Β,Γ,Δ,Ε,Ζ,Η,Θ,Ι,Α στο παρόν Τοπογραφικό Διάγραμμα, στο αποσπάσμα χάρτη ΓΥΣ (1:5000) και στον Ορθοφωτοχάρτη και μοι υποδείχθηκαν από τον ιδιοκτήτη/α είναι ακριβείς.

ΑΘΗΝΑ  
ΜΑΪΟΣ 2016

Ο ΜΗΧΑΝΙΚΟΣ

ΑΝΤΩΝΙΟΣ Ι. ΑΝΔΡΙΚΑΚΗΣ  
 ΑΓΡΟΝΟΜΟΣ ΤΟΠΟΓΡΑΦΟΣ ΜΗΧΑΝΙΚΟΣ  
 ΕΠΙΣΤΑΣ Τ.Ε.Ε. ΑΡΙΘΜΟΣ ΜΗΤΡΩΟΥ 50131  
 ΔΡΑΠΑΧΙΩΝ 21, ΑΓ. ΠΑΡΑΣΚΕΥΗ-ΤΗΛ. 210 6030351  
 ΑΦΜ: 033052985 - ΔΟΥ: ΧΩΛΑΡΓΟΥ

ΑΠΟΣΠΑΣΜΑ ΧΑΡΤΗ Γ.Υ.Σ. 1:5000  
 Κ.Φ.Χ. 1:100.000 "ΑΘΗΝΑ Ι-ΧΑΛΚΙΣ" φ=38°15', λ=00°15'  
 Αριθμ. Φύλλου 6413-7

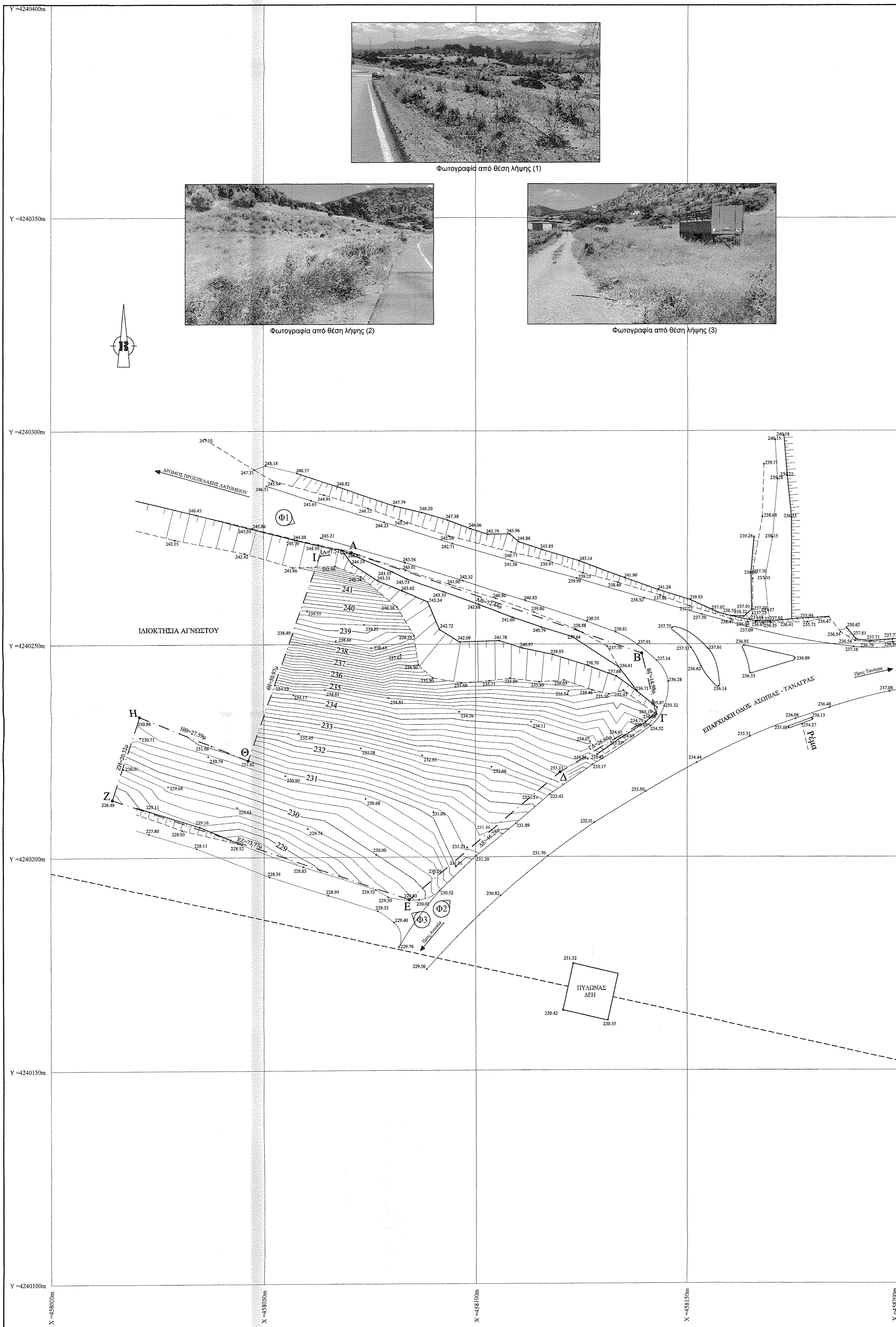
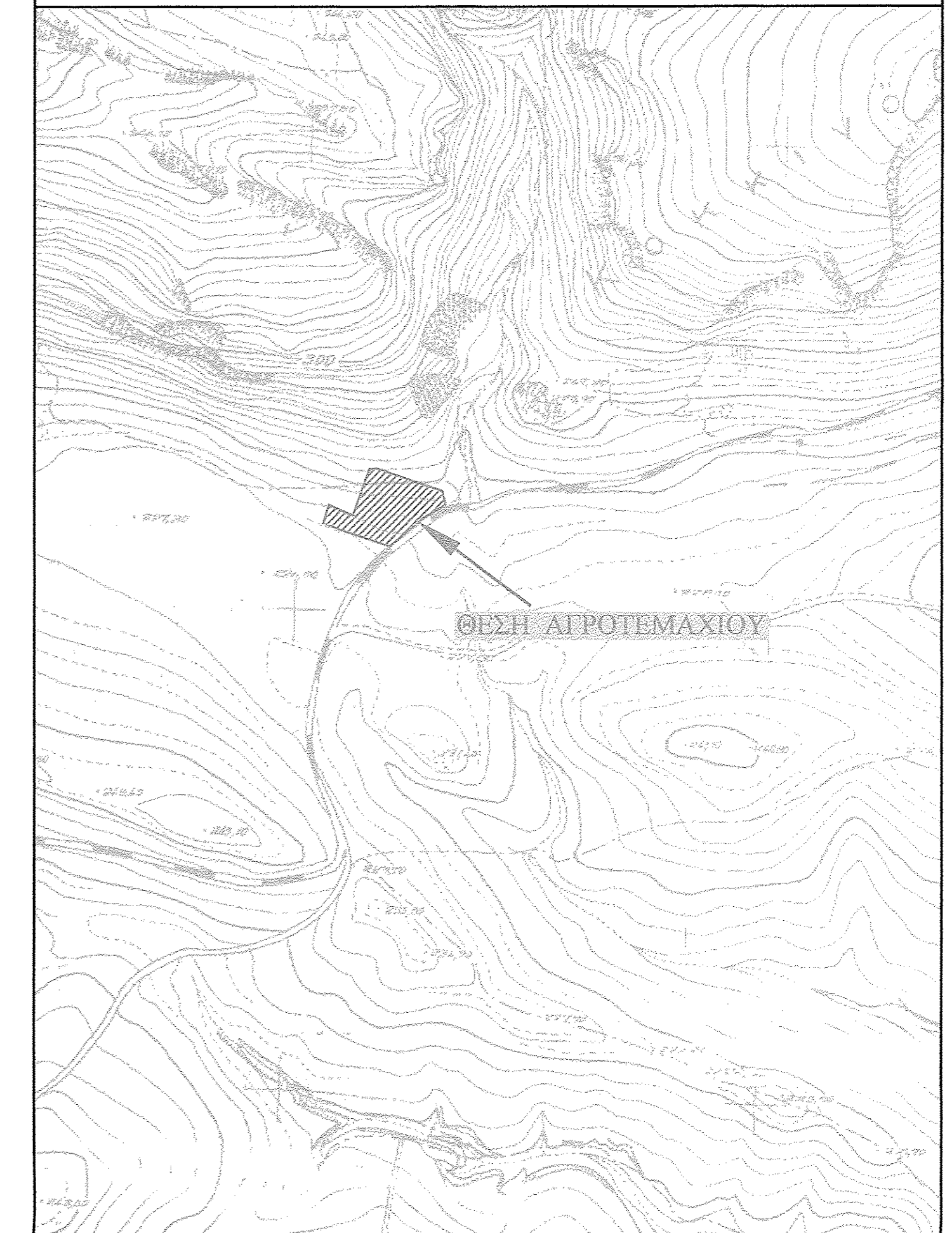

ΑΠΟΣΠΑΣΜΑ ΧΑΡΤΗ Γ.Υ.Σ. 1:5000  
 "ΧΑΛΚΙΣ"  
 ΟΛΟΠΟΡΙΚΟ



ΑΠΟΣΠΑΣΜΑ ΟΡΘΟΦΩΤΟΧΑΡΤΗ  
 ΚΛΙΜΑΚΑ 1:5000



Υπολογισμός Εμβαδού:

Ο υπολογισμός του εμβαδού έγινε αναλυτικά και είναι : Ε(Α,Β,Γ,Δ,Ε,Ζ,Η,Θ,Ι,Α) = 5.502,39 μ²

Δήλωση ΔΕΗ και ΡΕΜΑΤΟΣ :

Από το αγροτεμάχιο δεν διέρχονται καλώδια υψηλής τάσης Δ.Ε.Η.  
 Από το αγροτεμάχιο δεν διέρχεται ρέμα σε απόσταση < 10.00 μ.

Δήλωση υλοποιήσεως ορίων :

Τα όρια, υλοποιημένα ή μη, υπεδείχθησαν από τον ιδιοκτήτη

Δήλωση 651/77

Ο υπογεγραμμένος Μηχανικός δηλώνει ότι:

Το υπό τα στοιχεία Α,Β,Γ,Δ,Ε,Ζ,Η,Θ,Ι,Α αγροτεμάχιο που περιγράφεται στο παρόν τοπογραφικό βρίσκεται εκτός του εγκεκριμένου ρυμοτομικού σχεδίου πόλεως στην περιοχή "Σέσα",

του Δημοτικού Διαμερίσματος Ασωτίας, του Δήμου Τανάγρας Περιφερειακής Ενότητας Βοιωτίας και είναι άρτιο και οικοδομήσιμο.

Επίσης δεν υπάγεται στις διατάξεις του Ν.1337/83 περί εσοφρών σε γή και χρήμα.

Ο ΜΗΧΑΝΙΚΟΣ

ΑΝΤΩΝΙΟΣ Ι. ΑΝΔΡΙΚΑΚΗΣ  
 ΑΓΡΟΝΟΜΟΣ ΤΟΠΟΓΡΑΦΟΣ ΜΗΧΑΝΙΚΟΣ  
 ΕΠΙΣΤΑΣ Τ.Ε.Ε. ΑΡΙΘΜΟΣ ΜΗΤΡΩΟΥ 50131  
 ΔΡΑΠΑΧΙΩΝ 21, ΑΓ. ΠΑΡΑΣΚΕΥΗ-ΤΗΛ. 210 6030351  
 ΑΦΜ: 033052985 - ΔΟΥ: ΧΩΛΑΡΓΟΥ

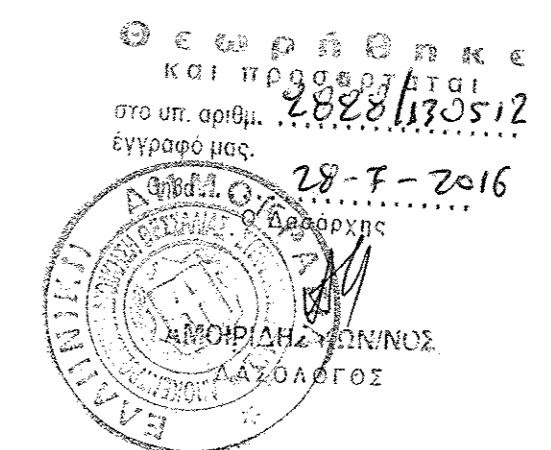

ΕΡΓΟ	ΤΟΠΟΓΡΑΦΙΚΟ ΔΙΑΓΡΑΜΜΑ ΑΓΡΟΤΕΜΑΧΙΟΥ	
ΙΔΙΟΚΤΗΤΗΣ	ΙΝΤΕΡΜΠΕΤΟΝ Α.Ε.	
ΘΕΣΗ	"Σέσα" του Δημοτικού Διαμερίσματος Ασωτίας του Δήμου Τανάγρας, Περιφερειακής Ενότητας Βοιωτίας	
ΜΕΛΕΤΗΤΗΣ	ΑΝΔΡΙΚΑΚΗΣ ΑΝΤΩΝΗΣ	
ΤΙΤΛΟΣ	ΤΟΠΟΓΡΑΦΙΚΟ ΔΙΑΓΡΑΜΜΑ	ΑΡΙΘΜΟΣ ΣΧΕΔΙΟΥ T-1
	ΑΝΤΩΝΙΟΣ Ι. ΑΝΔΡΙΚΑΚΗΣ ΑΓΡΟΝΟΜΟΣ ΤΟΠΟΓΡΑΦΟΣ ΜΗΧΑΝΙΚΟΣ ΕΠΙΣΤΑΣ Τ.Ε.Ε. ΑΡΙΘΜΟΣ ΜΗΤΡΩΟΥ 50131 ΔΡΑΠΑΧΙΩΝ 21, ΑΓ. ΠΑΡΑΣΚΕΥΗ-ΤΗΛ. 210 6030351 ΑΦΜ: 033052985 - ΔΟΥ: ΧΩΛΑΡΓΟΥ	ΗΜΕΡΟΜΗΝΙΑ ΜΑΪΟΣ 2016
		ΚΛΙΜΑΚΑ 1:500