

Αποτελεί αναπόσπαστο τμήμα του με αριθμό 112-2-16 εγγράφου του Λαοαρχείου Καρδίτσας.

ΘΕΩΡΗΘΗΚΕ ΕΛΕΧΘΗΚΕ
 Ο ΔΙΟΙΚΗΤΗΣ ΔΕΣΜΩΣΤΕΡΗΣ ΚΑΡΑΪΤΣΑΣ
 Ο ΔΙΟΙΚΗΤΗΣ ΔΕΣΜΩΣΤΕΡΗΣ ΚΑΡΑΪΤΣΑΣ
 Ο ΔΙΟΙΚΗΤΗΣ ΔΕΣΜΩΣΤΕΡΗΣ ΚΑΡΑΪΤΣΑΣ

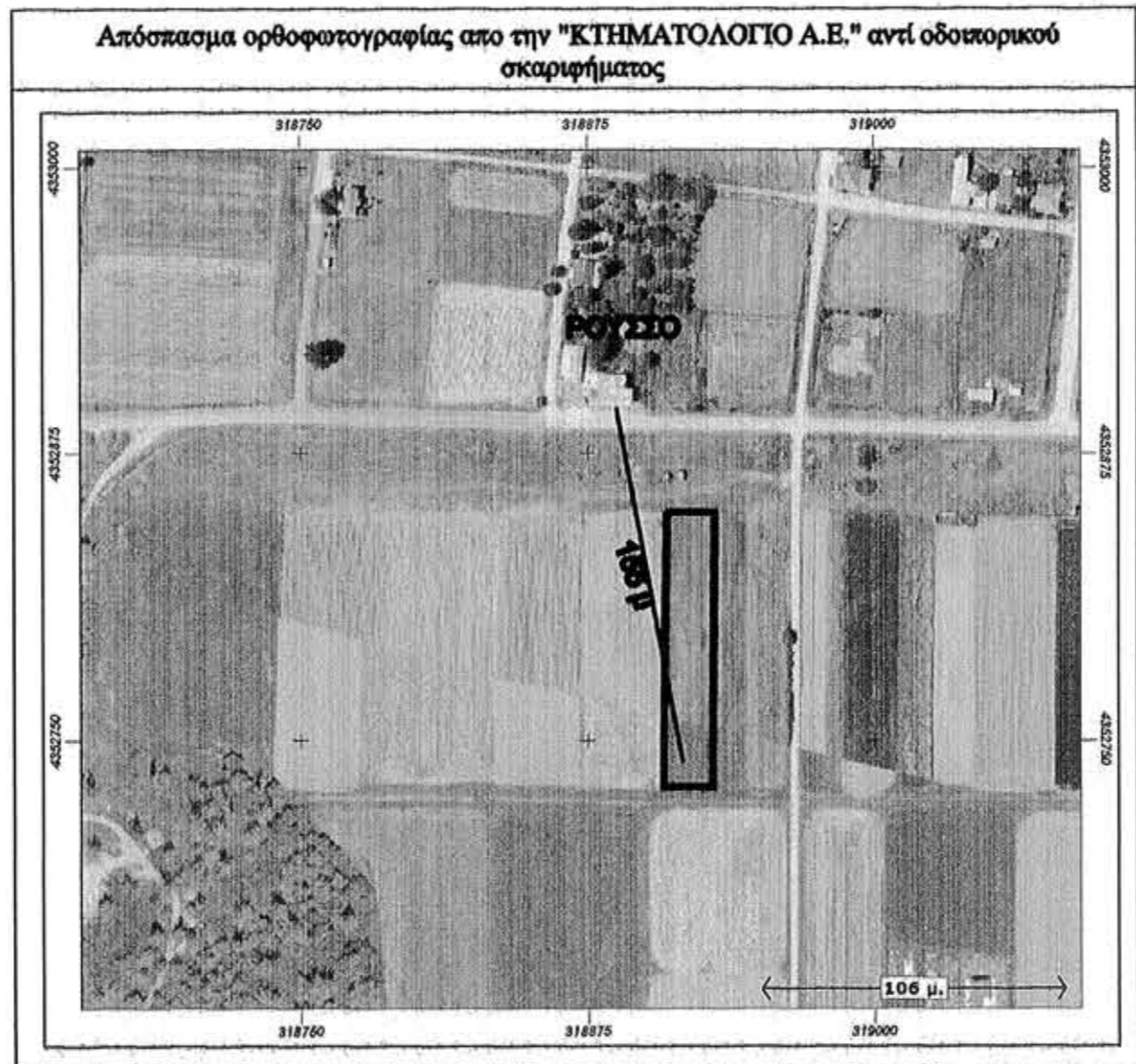

ΕΤΟΙΧΕΙΑ ΑΓΡΟΤΕΜΑΧΙΟΥ
 Το αγροτεμάχιο με στοιχεία του παρακάτω πίνακα βρίσκεται εκτός σχεδίου σε αναδασμό στην περιοχή της Τ.Κ. Ροβόσου του Δήμου Καρδίτσας αποτελούμενο από τα αγροτεμάχια με αριθμό 30 και 31 και έχει έκταση 2520.00 τ.μ.

Πίνακας συντεταγμένων κορυφών αγροτεμαχίου σε Ε.Γ.Σ.Α. '87

A/A	ΣΗΜΕΙΟ	X	Y	H	ΜΗΚΟΣ ΠΛΕΥΡΑΣ
1	A	318909.730	4352849.720	139.87	-
2	B	318930.729	4352849.456	139.87	21.00
3	Γ	318929.223	4352729.466	139.87	120.00
4	Δ	318908.225	4352729.729	139.87	21.00
5	A	318909.730	4352849.720	139.87	120.00

ΕΜΒΑΔΟ = 2520.00 Μ2

ΟΡΟΙ ΔΟΜΗΣΗΣ
ΕΚΤΟΣ ΣΧΕΔΙΟΥ ΔΟΜΗΣΗΣ

ΑΡΤΙΟΤΗΤΑ- ΟΙΚΟΔΟΜΗΣΙΜΟΤΗΤΑ: ΓΕΝΙΚΟΙ ΟΡΟΙ
ΚΑΤΑ ΚΑΝΟΝΑ:
 ΕΛΑΧΙΣΤΟ ΠΡΟΣΩΠΟ : 45.00μ
 ΕΛΑΧΙΣΤΟ ΕΜΒΑΔΟ : 4000μ2
 ΜΕΓΙΣΤΗ ΕΠΙΤ. ΚΑΛΥΨΗ : 10%
 ΣΥΝΤΕΛΕΣΤΗΣ ΔΟΜΗΣΗΣ 0.2
 ΜΕΓΙΣΤΟ ΕΠΙΤ. ΥΨΟΣ : ΚΑΤΑ ΓΟΚ

ΔΗΛΩΣΗ ΥΛΟΠΟΙΗΣΗΣ ΟΡΙΩΝ
 Ο κάτωθι υπογεγραμμένος ιδιοκτήτης δηλώνει ότι είναι κάτοχος του με τα παραπάνω στοιχεία αγροτεμαχίου τα όρια υποδείχθηκαν από εμένα και είναι υλοποιημένα ορθά.
 Ο ιδιοκτήτης
 Μπαρκάλης Στέφανος Ορρανιδή Αίλιη

ΔΗΛΩΣΗ Ν. 651/77
 Το αγροτεμάχιο όπως περιγράφεται με τα στοιχεία (Α-Β-Γ-Δ-Α) δεν είναι άρτιο και οικοδομήσιμο, σύμφωνα με τις ισχύουσες πολεοδομικές διατάξεις.

Ζ.Ο. Μηχανικός ΣΕΡΑΦΕΙΜ
 ΑΓΡΟΝΟΜΟΣ ΚΑΙ ΤΟΠΟΓΡΑΦΟΣ ΜΗΧΑΝΙΚΟΣ
 ΑΡΙΣΤΟΤΕΛΕΙΟΥ ΠΑΝΕΠΙΣΤΗΜΙΟΥ ΘΕΣΣΑΛΙΑΣ
 ΜΕΛΟΣ Τ.Ε.Ε. Δ.Ε. ΜΗΤΡΩΟΥ: 106048
 ΤΗΛ: 2131074322 - ΚΙΝ: 6974362264
 ΤΑΧΥΔΡΟΜ. ΚΕΝΤΡΟ (ΕΣΠΕΡΙΚΟ ΚΕΝΤΡΟ)
 ΚΑΡΔΙΤΣΑ - Τ.Κ. 431 00
 Α.Φ.Μ. 129335777 - Δ.Ο.Υ. ΚΑΡΔΙΤΣΑΣ

ΣΗΜΕΙΩΣΗ:

- Οι συντεταγμένες που αναφέρονται στο τοπογραφικό διάγραμμα είναι στο Ελληνικό Γεωδατικό Σύστημα Αναφοράς 1987 (Ε.Γ.Σ.Α. '87)
- Για τις μετρήσεις τριγωνισμού χρησιμοποιήθηκε GNSS δέκτης STONEX με ακρίβειες μέτρησης H: +/- 10mm + 1ppm, V: +/- 15mm + 1ppm.
- Η αποτύπωση έγινε με τη μέθοδο της ταχυμετρικής αποτύπωσης και χρησιμοποιήθηκε γεωδακτικός σταθμός FOIF OTS 638L.

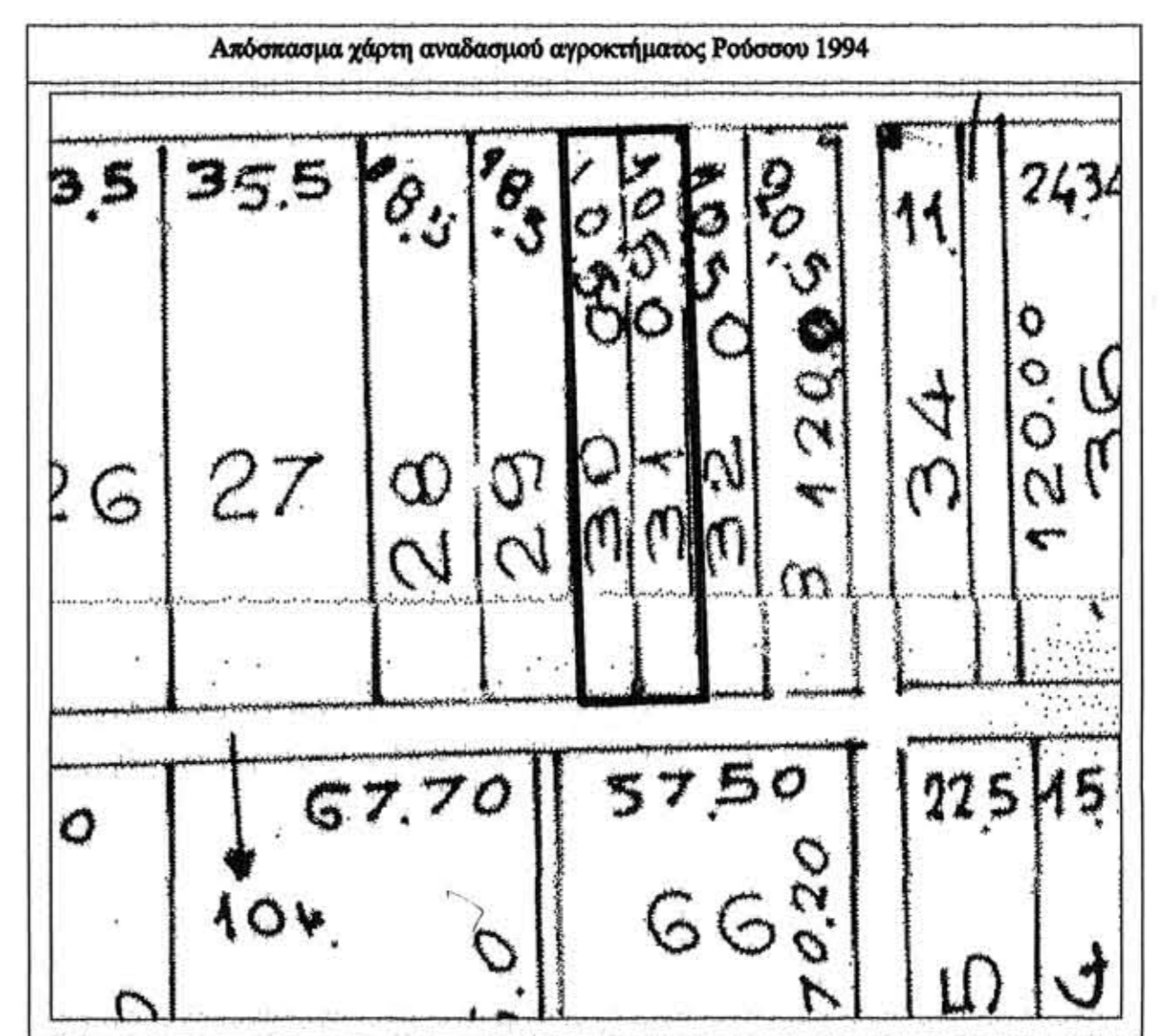

ΕΡΓΟΔΟΤΗΣ : ΜΠΑΡΚΑΛΗΣ ΣΤΕΦΑΝΟΣ

ΕΡΓΟ : ΑΠΟΤΥΠΩΣΗ ΑΓΡΟΤΕΜΑΧΙΟΥ

ΘΕΣΗ ΕΡΓΟΥ : ΡΟΥΣΣΟ-ΔΗΜΟΥ ΚΑΡΑΪΤΣΑΣ

ΜΕΛΕΤΗΤΗΣ : ΖΟΥΚΑΣ ΣΕΡΑΦΕΙΜ

ΘΕΜΑ ΣΧΕΔΙΟΥ : ΤΟΠΟΓΡΑΦΙΚΟ ΔΙΑΓΡΑΜΜΑ

ΧΡΟΝΟΣ ΜΕΛΕΤΗΣ
ΑΥΓΟΥΣΤΟΣ 2016

ΑΡΙΘΜΟΣ ΣΧΕΔΙΟΥ
T 1

ΚΛΙΜΑΚΑ ΣΧΕΔΙΟΥ : 1:500

ΣΦΡΑΓΙΔΑ - ΥΠΟΓΡΑΦΗ
ΜΗΧΑΝΙΚΟΥ

ΣΦΡΑΓΙΔΑ
ΥΠΗΡΕΣΙΑΣ

ΖΟΥΚΑΣ Π. ΣΕΡΑΦΕΙΜ
 ΑΓΡΟΝΟΜΟΣ ΚΑΙ ΤΟΠΟΓΡΑΦΟΣ ΜΗΧΑΝΙΚΟΣ
 ΑΡΙΣΤΟΤΕΛΕΙΟΥ ΠΑΝΕΠΙΣΤΗΜΙΟΥ ΘΕΣΣΑΛΙΑΣ
 ΜΕΛΟΣ Τ.Ε.Ε. Δ.Ε. ΜΗΤΡΩΟΥ: 106048
 ΤΗΛ: 2131074322 - ΚΙΝ: 6974362264
 ΤΑΧΥΔΡΟΜ. ΚΕΝΤΡΟ (ΕΣΠΕΡΙΚΟ ΚΕΝΤΡΟ)
 ΚΑΡΔΙΤΣΑ - Τ.Κ. 431 00
 Α.Φ.Μ. 129335777 - Δ.Ο.Υ. ΚΑΡΔΙΤΣΑΣ