

ΟΔΟΓΡΑΦΙΚΟ ΣΧΗΜΑ

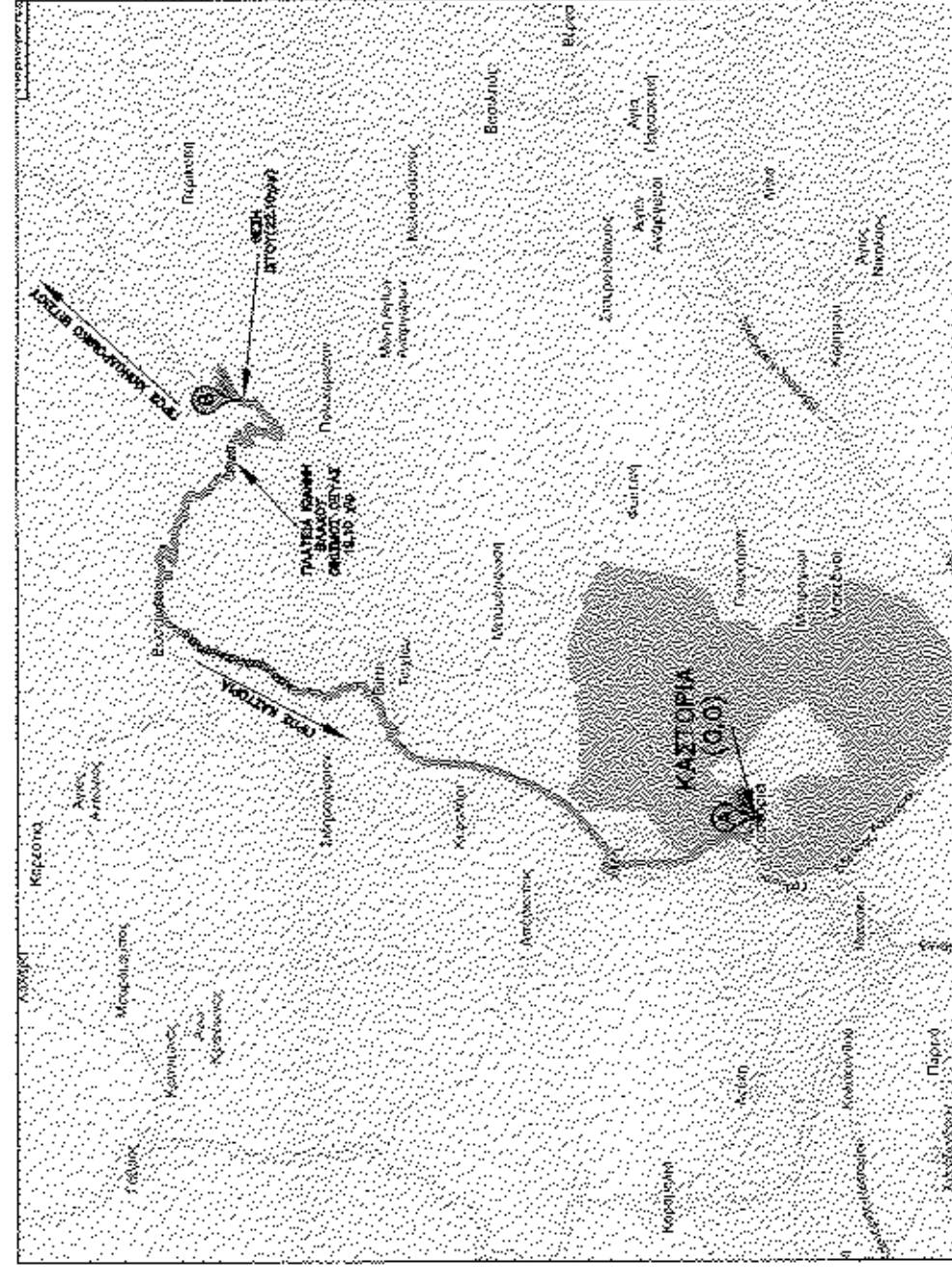

Η επιβασιμότητα έγινε με την ελεύθερη μέθοδο. Οι συντεταγμένες των κορυφών οριοθετούν την περιοχή με εμβαδομετρήσεις και οι συντεταγμένες των σημείων μετρήσεων είναι οι παρακάτω.

ΣΥΝΤΕΤΑΓΜΕΝΕΣ ΣΗΜΕΙΩΝ	ΜΗΚΟΣ
A 276695,26 4498275,21	20,00
B 276704,97 4498292,69	27,01
Γ 276680,36 4498303,83	20,11
Δ 276692,08 4498295,21	26,92
ΣΕ = Σ(Χ ₁ + Χ ₂) / (Υ ₁ - Υ ₂)	
ΕΜΒΑΔΟΝ 538,97 τ.μ.	

ΥΠΟΜΗΝΗΜΑ

1. Όψη: Δορυφόρος N: 2075/92 N, 2145/93 & N: 2801/00
2. Έμβασ: Ομοκέδου = 538,97 τ.μ.
3. Αριθμός: 408/00 (ΕΝΑΙ ΣΤΟ ΚΕΝΤΡΟ ΤΟΥ ΜΤΟΥ)
4. Γεωγραφικές Συντεταγμένες κατά ΕΓΣΑ '87
Γεωγραφικό Βήθος: $\phi = 2402'36''18''$, $\lambda = 276693,300$
 $X = 276693,300$, $Y = 4498282,274$

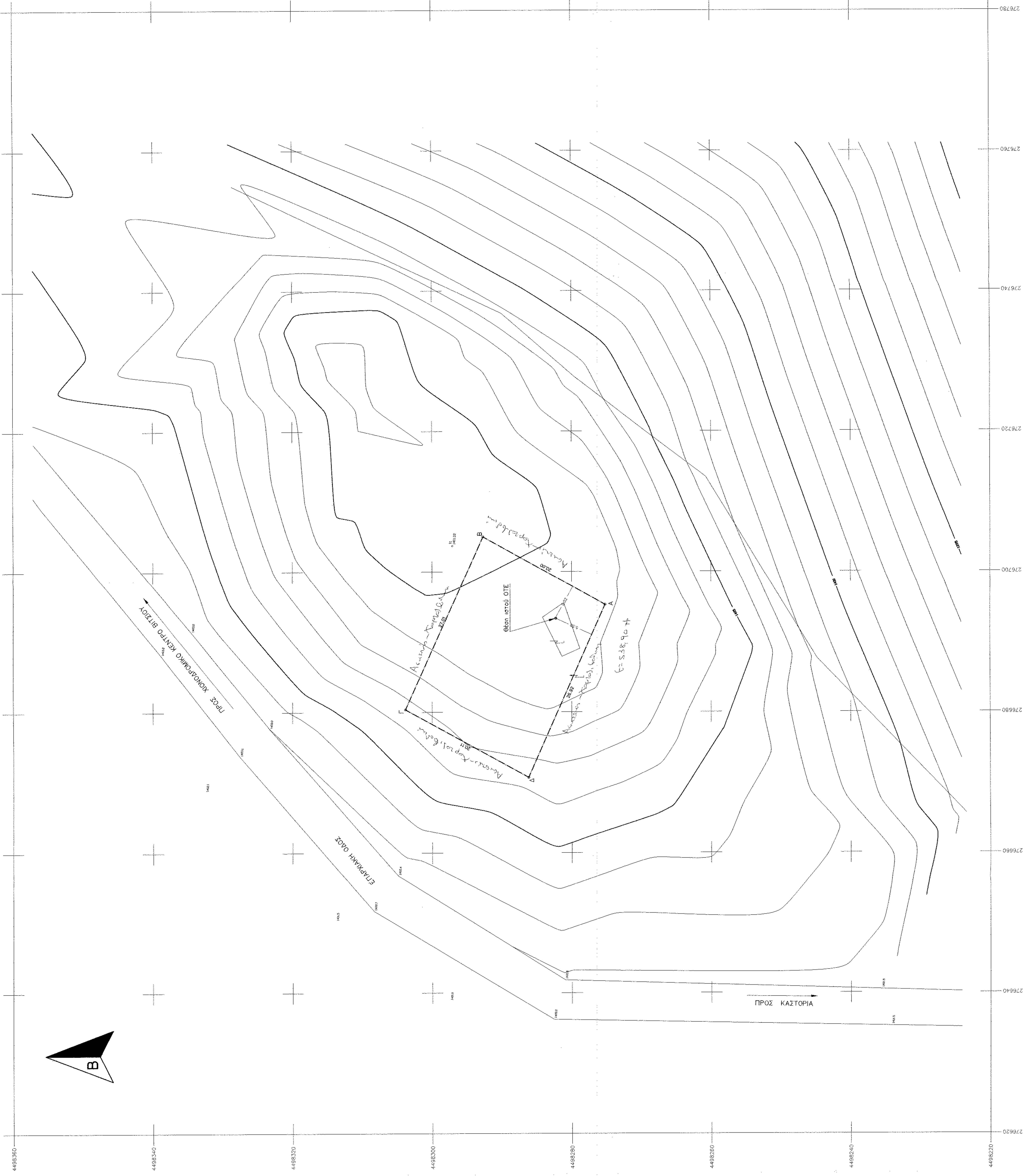
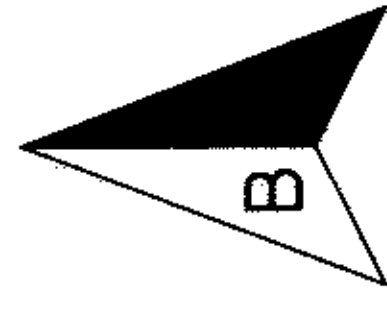

ΑΠΟΣΤΑΣΜΑ ΧΑΡΤΗ Γ.Υ.Σ.
ΚΛ. 1: 50000

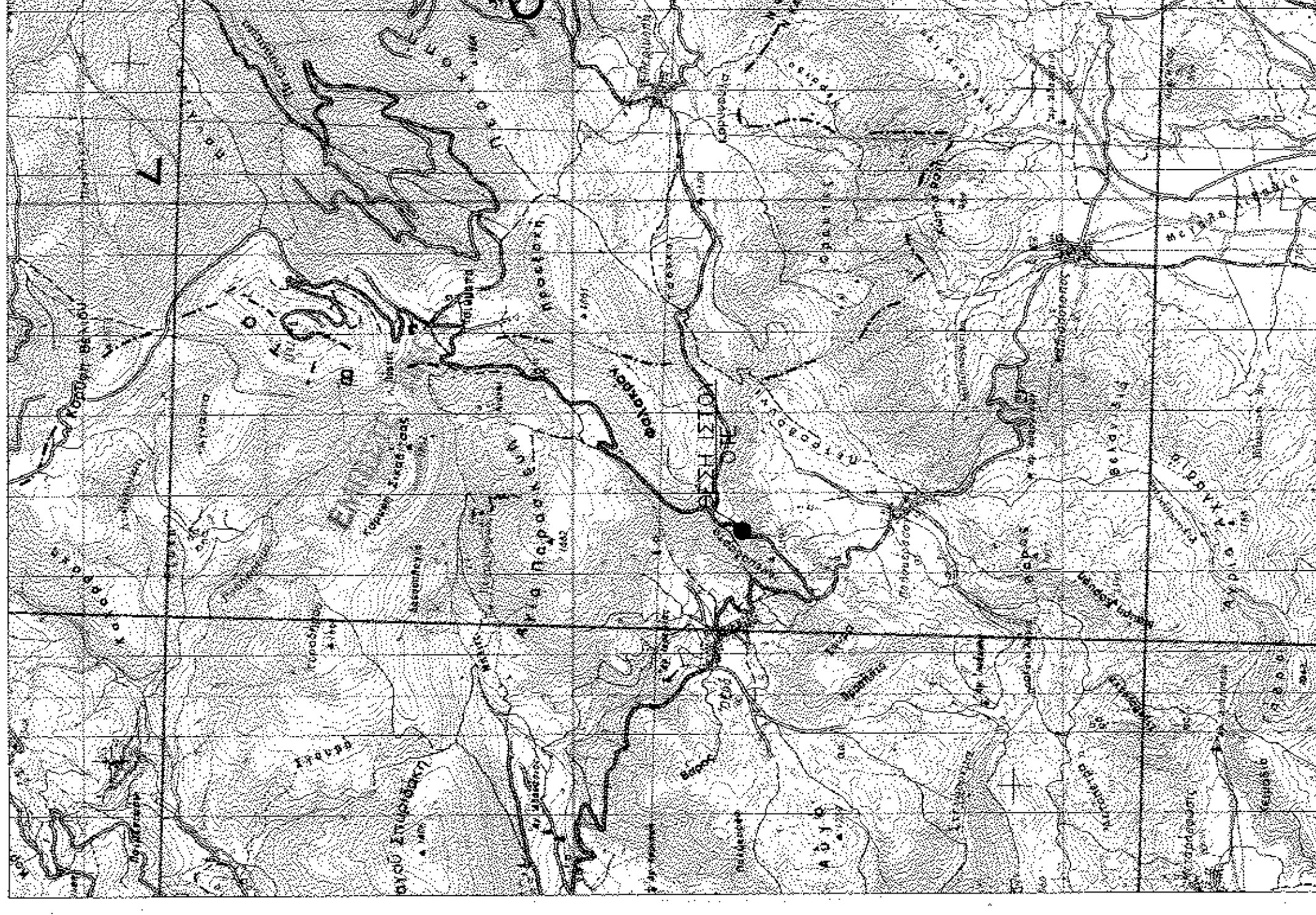

ΟΤΕ Α.Ε.
Δ/ΝΣΗ ΤΕΧΝΟΛΟΓΙΑΣ ΔΙΚΤΥΟΥ
ΤΜΗΜΑ ΔΟΜΙΚΗΣ ΥΠΟΔΟΜΗΣ

ΕΡΓΟ : ΣΤΑΘΜΟΣ ΟΕΥΑ Α/Δ (0280076)

ΘΕΣΗ : ΔΗΜΟΣ ΚΑΣΤΟΡΙΑΣ Δ.Ε. ΒΙΤΣΙΟΥ
Τ.Κ. ΟΕΥΑΣ Π.Ε. ΚΑΣΤΟΡΙΑΣ
Π. ΔΥΤΙΚΗΣ ΜΑΚΕΔΟΝΙΑΣ

ΗΜΕΡΟΜΗΝΙΑ : ΙΟΥΝΙΟΣ 2010

ΘΕΜΑ : ΤΟΠΟΓΡΑΦΙΚΟ ΔΙΑΓΡΑΜΜΑ
ΣΧΕΔΙΟΥ : Ρ/Η 874/04
Φ1/2

ΚΛΙΜΑΚΑ : 1 : 200

ΚΩΔΙΚΟΣ ΑΡΙΘΜΟΣ ΣΤΑΘΜΟΥ : ΣΦΡΑΓΙΔΑ

0280076

ΕΚΔΟΣΗ ΜΕΤΡΩΝΑ ΣΕΛΙΔΑ ΜΕΤΡΗ ΥΠΟΜΗΝΗΜΑ
1 21/06/10 1 ΝΟΟΥ 1 ΛΟΟΥ 1 ΛΑΤΙΝΙΔΗΣ

ΥΠΟΓΡΑΦΗ