

ΤΟΠΟΓΡΑΦΙΚΟ ΔΙΑΓΡΑΜΜΑ - ΚΑΙΜΑΚΑ 1:200

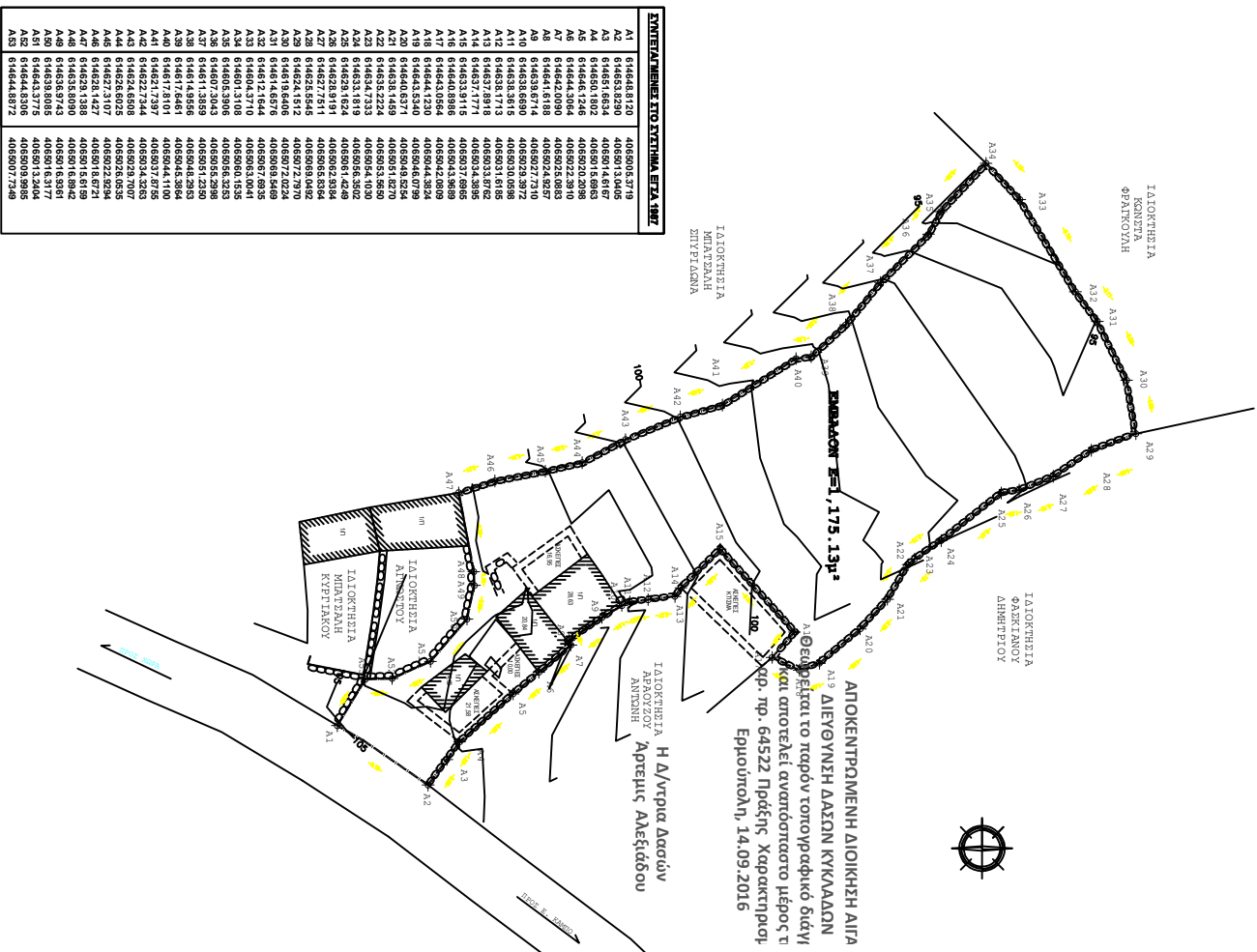

ΣΥΝΤΗΛΜΕΝΕΣ ΣΤΟ ΣΤΥΡΙΑ ΑΕΓΙΑ 175

A1	614648.8320	406905.3719
A2	614648.8320	406901.34005
A3	614681.6834	406901.6167
A4	614680.1802	406901.61683
A5	614664.3406	406902.3910
A6	614642.0080	406902.0883
A7	614641.6188	406924.3257
A8	614641.6188	406924.3257
A9	614638.8600	406924.3257
A10	614638.8615	406930.0588
A11	614638.8615	406931.6195
A12	614638.8615	406931.6195
A13	614638.8615	406931.6195
A14	614638.8615	406931.6195
A15	614643.9115	406937.6885
A16	614640.8988	406943.9889
A17	614640.8988	406942.0089
A18	614643.9115	406946.0738
A19	614643.9115	406946.0738
A20	614640.8971	406946.0738
A21	614638.1458	406951.8270
A22	614638.1458	406951.8270
A23	614638.1458	406951.8270
A24	614638.1458	406951.8270
A25	614628.824	406961.4249
A26	614628.824	406961.4249
A27	614628.824	406961.4249
A28	614628.824	406961.4249
A29	614628.824	406961.4249
A30	614619.6408	406972.7924
A31	614619.6408	406972.7924
A32	614619.6408	406972.7924
A33	614604.3710	406983.0041
A34	614601.3108	406980.1535
A35	614603.8908	406985.3233
A36	614603.8908	406985.3233
A37	61461.1389	406991.2380
A38	61461.4956	406948.2933
A39	61461.76461	406945.3834
A40	614621.7387	406937.678
A41	614621.7387	406937.678
A42	614622.7344	406934.3283
A43	614624.6508	406929.707
A44	614626.025	406928.0535
A45	614626.025	406928.0535
A46	614628.1427	406918.6721
A47	614628.1388	406915.6189
A48	614628.1388	406915.6189
A49	614643.9085	406916.3177
A50	614643.9085	406913.2404
A51	614643.9085	406913.2404
A52	614644.5306	406909.9895
A53	614644.5306	406907.7389

ΑΠΟΤΥΠΩΜΑ ΧΑΡΤΗΣ ΓΥΣ 78708 - ΚΑΙΜΑΚΑ 1:5.000

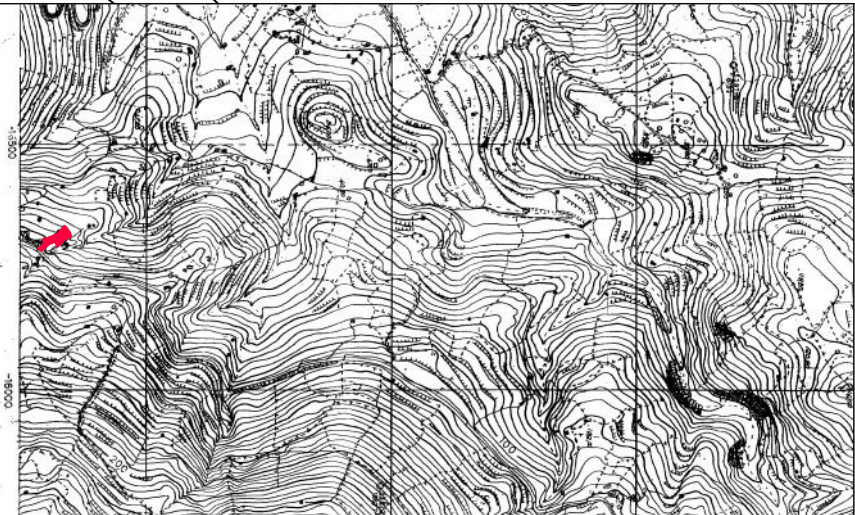

ΑΠΟΤΥΠΩΜΑ ΟΡΘΟΡΘΟΓΩΝΙΑΡΤΗ - ΚΑΙΜΑΚΑ 1:1.000



- ΥΠΟΜΝΗΜΑ - ΑΝΑΘΕΣΗ Ν. 651/77**
1. Εργασία αποτυπώσεως Α1, Α2, Α3, ..., Α52, Α53, Α1Ε= 1.175.13μ². Το όριο είναι υψονομωμένο με μεσοπέδη από δρόμο και υποδεικνύεται από τον δρόμο. Ανάστρον από τη βόρεια: 2.600 μ
 2. Έναρξη του εναερίου οδικού δικτύου κτίσιου (οδικό) Αδελφών συνολικού μήκους 122,83μ - εκ του οποίου το 94,20μ² έχουν οσμή και το 28,53μ² είναι οσμή.
 3. Το οσμή είναι Α1, Α2, Α3, ..., Α52, Α53 αποτυπώσεως μεσοπέδου σε οσμή.
 4. Η οσμή είναι Α1, Α2, Α3, ..., Α52, Α53 και Α54 Εξαιτείται από το οσμή.
 5. Το οσμή είναι Α1, Α2, Α3, ..., Α52, Α53 και Α54 Εξαιτείται από το οσμή.
 6. Το οσμή έχει συνταχθεί σύμφωνα με το Γενικό Κανονισμό (ΕΓΧΑ 87) και βρίσκεται στην ΖΟΕ.
 7. Το κτίριο βρίσκεται σε περιοχή που δεν έχει συνταχθεί με βάση Κτηματολόγιο. Το κτίριο δεν υπάγεται στις διατάξεις του Ν. 1337/83 και δεν οφείλουν εισαχθεί σε πλ και χάρτη.

Τοκ: ΙΟΥΝΙΟΣ 2016
Ο Μηχανικός

ΕΡΓΟ	ΧΑΡΑΚΤΗΡΙΣΜΟΣ ΕΚΤΑΣΗΣ	
ΔΙΟΙΚΗΤΗΣ	ΜΠΟΥΖΑΚΑΚΟΥ ΙΩΑΝΝΑ	
ΜΕΛΕΤΗΤΗΣ	ΙΩΑΝΝΗΣ ΣΤΗΛΙΑΤΟΠΟΥΛΟΣ	
ΘΕΜΑ	ΤΟΠΟΓΡΑΦΙΚΟ ΔΙΑΓΡΑΜΜΑ	σε σχέδιο Τ-01
ΘΕΣΗ	ΜΠΑΛΙΑ - ΕΡΓΟΣ ΣΧΕΔΙΟΥ - ΙΟΙ ΚΥΚΛΑΔΩΝ	
ΚΑ. 1200	ΙΟΙ	ΙΟΥΝΙΟΣ 2016
ΣΧΗΜΑΤΑ	ΣΧΗΜΑΤΑ	