

ΕΠΙΧΕΙΡΗΣΙΑΣ	ΣΤ. Δ. Α. Ν.	ΕΠΙΧΕΙΡΗΣΙΑΣ	ΣΤ. Δ. Α. Ν.
1. ΕΠΙΧΕΙΡΗΣΙΑΣ	1. ΕΠΙΧΕΙΡΗΣΙΑΣ	1. ΕΠΙΧΕΙΡΗΣΙΑΣ	1. ΕΠΙΧΕΙΡΗΣΙΑΣ
2. ΕΠΙΧΕΙΡΗΣΙΑΣ	2. ΕΠΙΧΕΙΡΗΣΙΑΣ	2. ΕΠΙΧΕΙΡΗΣΙΑΣ	2. ΕΠΙΧΕΙΡΗΣΙΑΣ
3. ΕΠΙΧΕΙΡΗΣΙΑΣ	3. ΕΠΙΧΕΙΡΗΣΙΑΣ	3. ΕΠΙΧΕΙΡΗΣΙΑΣ	3. ΕΠΙΧΕΙΡΗΣΙΑΣ
4. ΕΠΙΧΕΙΡΗΣΙΑΣ	4. ΕΠΙΧΕΙΡΗΣΙΑΣ	4. ΕΠΙΧΕΙΡΗΣΙΑΣ	4. ΕΠΙΧΕΙΡΗΣΙΑΣ
5. ΕΠΙΧΕΙΡΗΣΙΑΣ	5. ΕΠΙΧΕΙΡΗΣΙΑΣ	5. ΕΠΙΧΕΙΡΗΣΙΑΣ	5. ΕΠΙΧΕΙΡΗΣΙΑΣ
6. ΕΠΙΧΕΙΡΗΣΙΑΣ	6. ΕΠΙΧΕΙΡΗΣΙΑΣ	6. ΕΠΙΧΕΙΡΗΣΙΑΣ	6. ΕΠΙΧΕΙΡΗΣΙΑΣ
7. ΕΠΙΧΕΙΡΗΣΙΑΣ	7. ΕΠΙΧΕΙΡΗΣΙΑΣ	7. ΕΠΙΧΕΙΡΗΣΙΑΣ	7. ΕΠΙΧΕΙΡΗΣΙΑΣ
8. ΕΠΙΧΕΙΡΗΣΙΑΣ	8. ΕΠΙΧΕΙΡΗΣΙΑΣ	8. ΕΠΙΧΕΙΡΗΣΙΑΣ	8. ΕΠΙΧΕΙΡΗΣΙΑΣ
9. ΕΠΙΧΕΙΡΗΣΙΑΣ	9. ΕΠΙΧΕΙΡΗΣΙΑΣ	9. ΕΠΙΧΕΙΡΗΣΙΑΣ	9. ΕΠΙΧΕΙΡΗΣΙΑΣ
10. ΕΠΙΧΕΙΡΗΣΙΑΣ	10. ΕΠΙΧΕΙΡΗΣΙΑΣ	10. ΕΠΙΧΕΙΡΗΣΙΑΣ	10. ΕΠΙΧΕΙΡΗΣΙΑΣ

ΑΝΔΡΑΣΤΑΜΑ ΜΑΡΤΗ 1/5000 ΤΗΕ ΠΥΕ ΜΕ ΤΗ ΘΕΣΗ ΤΟΥ ΑΥΤΟΜΑΤΟΥ ΚΑΙ ΚΑΙΜΑ 1/5000



ΑΝΔΡΑΣΤΑΜΑ ΟΡΟΓΡΑΦΩΜΑΤΗ ΜΕ ΤΗ ΘΕΣΗ ΤΟΥ ΑΥΤΟΜΑΤΟΥ ΚΑΙ ΚΑΙΜΑ 1/5000



ΥΠΟΜΝΗΜΑ

- ΕΡΕΥΝΗΤΙΚΗ ΕΠΙΧΕΙΡΗΣΙΑ
-Βεβαιώνεται ότι το χώρο ερευνήθηκε σύμφωνα με τους κανόνες της ΕΠΕΕ (2.20.3.5.1.7.2, 2.1.1.2.4, 16.4, 16.5, 11.2.2.2.20, 14.3).
- Εξάσκηση υπαλλέλων, έκταση, προς πληροφόρηση από το αρχείο της ΕΠΕΕ, 20.35.4.5.1.2.07.59.4.4.
- ΔΙΑΧΕΙΡΙΣΤΗΣ ΕΠΙΧΕΙΡΗΣΙΑΣ (Ν. 651/77)
-Βεβαιώνεται ότι το χώρο ερευνήθηκε σύμφωνα με τους κανόνες της ΕΠΕΕ (2.20.3.5.1.7.2, 2.1.1.2.4, 16.4, 16.5, 11.2.2.2.20, 14.3).
- ΕΠΙΧΕΙΡΗΣΙΑΣ (Ν. 651/77)
-Βεβαιώνεται ότι το χώρο ερευνήθηκε σύμφωνα με τους κανόνες της ΕΠΕΕ (2.20.3.5.1.7.2, 2.1.1.2.4, 16.4, 16.5, 11.2.2.2.20, 14.3).

01. 11/2022

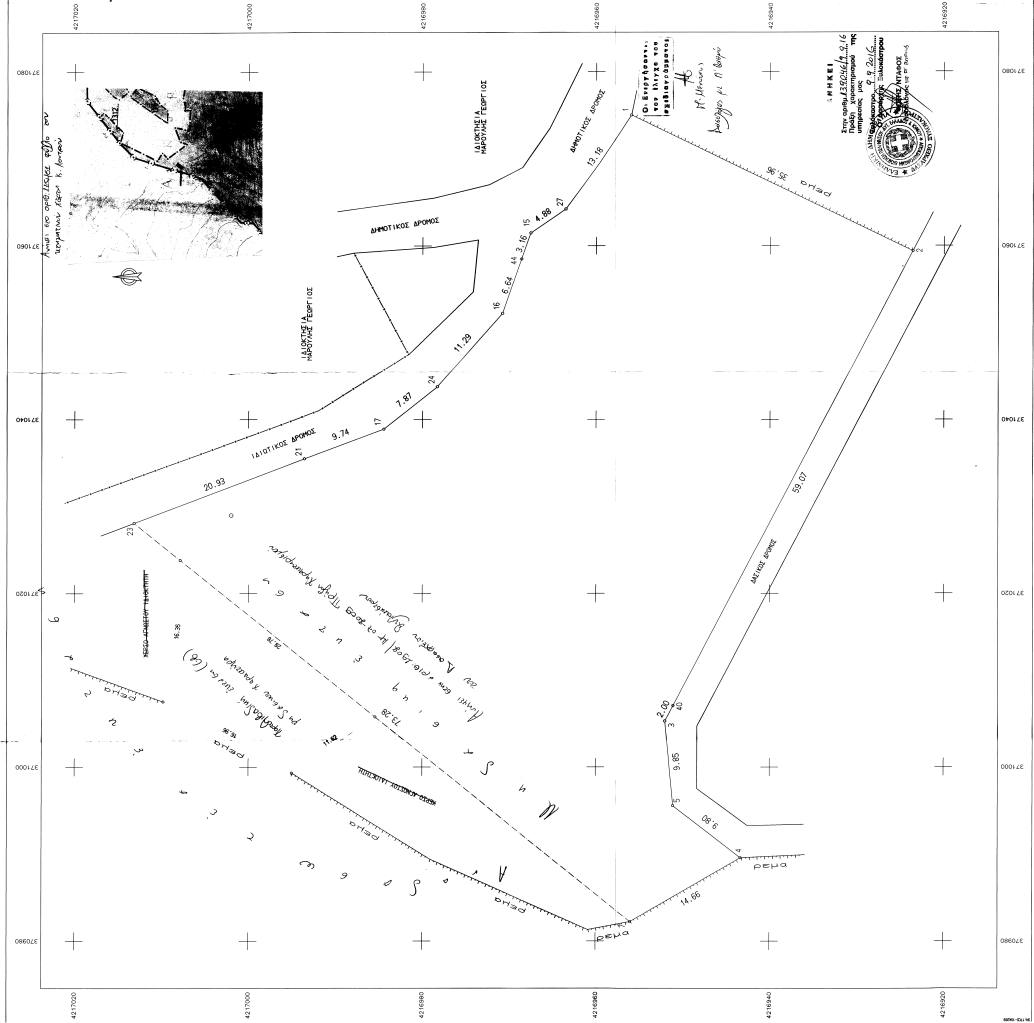

ΤΕΧΝΙΚΟ ΓΡΑΦΕΙΟ ΜΑΡΤΩΤ ΒΛΑΧΗ ΠΑΤΙΝΟΥ ΥΠΟΜΝΗΜΑΤΟΥ ΤΗΛ. 0746222890 - 6944639993	ΤΟΠΟΓΡΑΦΙΚΗ ΑΝΟΤΥΠΩΣΗ ΑΥΤΟΜΑΤΟΥ ΓΙΑ ΧΑΡΑΚΤΗΡΙΣΜΟ ΑΔΩ ΤΟ ΔΙΑΣΤΡΩΜΕΝΟ ΣΤΑ/ΣΤΡΩΤΟΥ ΒΕΣΗ ΑΥΤΑ ΚΥΡΙΑΚΗ ΤΟΠ ΚΟΙΝ. ΛΟΥΤΡΟΥ	ΚΑΙΜΑ 1:200
ΙΔΙΟΚΤΗΤΕΣ: ΓΙΑΝΝΑΚΟΠΟΥ ΑΓΓΕΛΙΚΗ ΓΙΑΝΝΑΚΟΠΟΥ ΠΑΡΚΕΤΗ ΚΑΙ ΓΙΑΝΝΑΚΟΠΟΥ ΒΑΣΙΛΗΣ		
ΕΠΙΧΕΙΡΗΣΙΑΣ: ΒΑΣΙΛΗΣ Α. ΜΑΡΚΟΥ Ο ΠΑΤΡΙΣΤΕΥΣΑΝΤΟΣ ΚΑΙ ΕΚΠΛΗΡΩΣΤΗΣ ΤΩΝ ΥΠΟΧΡΕΩΣΕΩΝ ΤΗΣ ΕΠΙΧΕΙΡΗΣΙΑΣ		ΑΡ. ΣΧΕΔ. ΟΥ ΗΜΕΡΟΜΗΝΙΑ 07/04/2024