

ΤΟΠΟΓΡΑΦΙΚΟ ΔΙΑΓΡΑΜΜΑ ΟΙΚΟΠΕΔΟΥ (Α.Β.Γ.Η.Α)
 ΙΔΙΟΚΤΗΣΙΑΣ : ΔΙΜΗΝΙΔΗΣ ΚΩΝΣΤΑΝΤΙΝΟΣ
 ΤΟΠΟΘΕΣΙΑ : ΑΓΡΟΚΤΗΜΑ ΔΙΔΥΜΟΤΕΙΧΟΥ
 ΚΛΙΜΑΚΑ 1/500

1. ΥΠΟΛΟΓΙΣΜΟΣ ΕΜΒΑΔΩΝ ΑΓΡΟΤΕΜΑΧΙΟΥ
 Σύστημα Συν/ων ΕΓΣΑ 87

Κορυφές	Εμβαδόν
ΗΖ...ΒΑ	4000,00
Σύνολο	4000,00

υπολογισμός εμβαδόν
 κατά simpson
 E= 4000,00 τ.μ

Σημείο	Σχάλιο	X	Y
A		709678.214	4581135.02
B		709690.234	4581142.66
Γ		709697.384	4581147.60
Δ		709709.494	4581156.90
Ε		709753.034	4581080.99
Ζ		709698.094	4581058.71
Η		709677.714	4581133.50

- Εμβαδόν ισόγειου 2/Π οικοδομής : 138,71 τ.μ
 Ογκος ισόγειου 2/Π οικοδομής : 582,58 κ.μ
 Εμβαδόν ορόφου 2/Π οικοδομής : 138,71 τ.μ
 Ογκος ορόφου 2/Π οικοδομής : 388,38 κ.μ
- Εμβαδόν ισόγειας οικίας : 63,14τ.μ
 Ογκος ισόγειας οικίας : 233,62 κ.μ
- Εμβαδόν αποθήκης : 25,20 τ.μ
 Ογκος αποθήκης: 85,68 κ.μ
- Εμβαδόν στεγάστρου : 59,85 τ.μ
- Εμβαδόν αποθήκης : 19,05 τ.μ
 Ογκος αποθήκης: 47,62 κ.μ
- Εμβαδόν μεταλικού υποστέγου : 32,77 τ.μ
 Ογκος μεταλικού υποστέγου: 95,85 κ.μ
- Εμβαδόν απόληξης κλιμακοστασίου : 9,90 τ.μ
 Ογκος απόληξης κλιμακοστασίου: 19,80 κ.μ

2. ΟΡΟΙ ΔΟΜΗΣΗΣ ΟΙΚΟΠΕΔΟΥ:

ΑΡΤΙΟΤΗΤΑ:4000,00 τ.μ.
 ΚΑΛΥΨΗ:10%
 ΔΟΜΗΣΗ: 0,2
 Μ. ΎΨΟΣ: 7,50 Μ. + ΣΤΕΓΗ
 ΕΛ. ΠΛΑΓΙΕΣ ΑΠΟΣΤ.: 15,00 Μ.

3. ΝΟΜΟΘΕΣΙΑ

ΦΕΚ 270 Δ'/ 31-05-1985

ΔΗΛΩΣΗ ΜΗΧΑΝΙΚΟΥ (Ν. 651/77)

Δηλώνω σύμφωνα με τον νόμο για το γεωτεμάχιο με στοιχεία "Α-Β-Γ-Δ.-Η-Α" και με εμβαδόν 4.000,00 τμ, που βρίσκεται εκτός σχεδίου αγροκτήματος Διδυμοτείχου του Δήμου Διδυμοτείχου Π.Ε. Εβρου ότι:

- είναι άρτιο και οικοδομήσιμο σύμφωνα με τις πολεοδομ. διατάξεις που ισχύουν σήμερα, (προ της 17-10-1978)
- βρίσκεται εκτός σχεδίου, εκτός ορίου οικισμού Διδυμοτείχου και εκτός ΖΟΕ,
- δεν εμπίπτει στις διατάξεις του νόμου 1337/83 περί εισφορών σε γη και χρήμα,
- εντός αυτού δε διέρχονται εναέριες γραμμές μεταφοράς υψηλής τάσης της ΔΕΗ ή αγωγός φυσικού αερίου, και

Ο ΜΗΧΑΝΙΚΟΣ

4. ΔΗΛΩΣΗ ΙΔΙΟΚΤΗΤΗ

Ο ΚΑΤΩΘΙ ΥΠΟΓΕΓΡΑΜΕΝΟΣ ΙΔΙΟΚΤΗΤΗΣ ΤΟΥ ΓΗΠΕΔΟΥ ΔΗΛΩΝΩ ΟΤΙ ΤΑ ΟΡΙΑ ΤΟΥ ΤΑ ΥΠΕΔΕΙΞΑ Ο ΙΔΙΟΣ ΚΑΙ ΕΙΝΑΙ ΟΡΘΑ

Διμηνίδης Κωνσταντίνος

Τοπογραφικό διάγραμμα

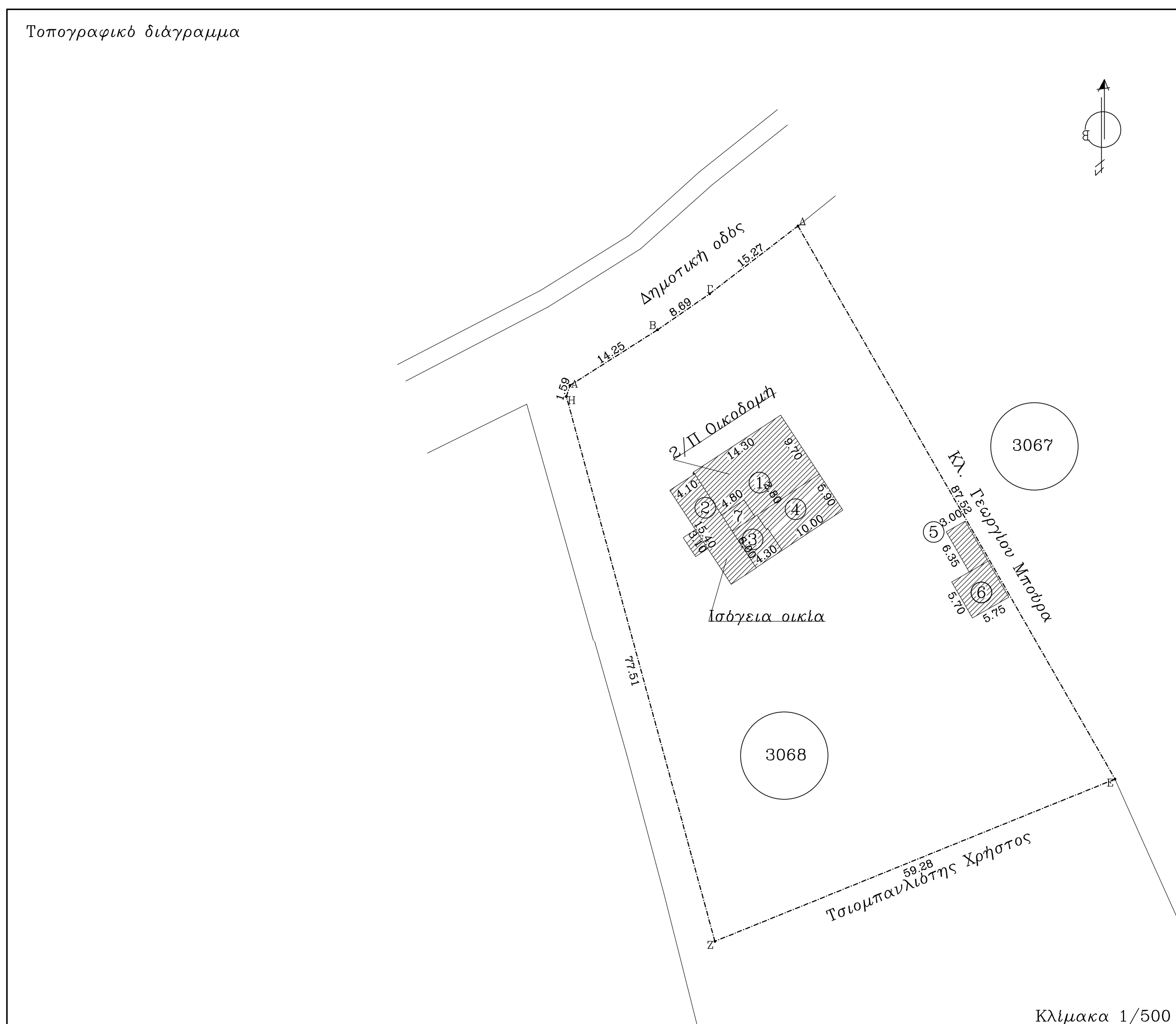

Μελετητικό Γραφείο

Τοκαμάνη Χαράλαμπος - Πολιτικός Μηχανικός
 Τοκαμάνη Χρήστος - Αρχιτέκτονος Μηχανικός
 Κυριακόπουλου - Τοκαμάνη Αικατερίνη - Αρχιτέκτονος Μηχανικός
 Κυριακόπουλου Παναγιώτη - Αρχιτέκτονος Μηχανικός
 Μαυρομηχάλη29-Διδυμοτείχο Τηλ.2553023900και2553023954 Fax2553023859

Εργοδότης:

Διμηνίδης Κωνσταντίνος

Εργο:

Τοπογραφικό διάγραμμα

Θέση:

" Δρόμος Ορεστιάδας "
 Αγρόκτημα Διδυμοτείχου

Μελετητής:

Τοκαμάνης Χαράλαμπος
 Πολιτικός Μηχανικός

Θέμα σχεδίου:

Τοπογραφικό Διάγραμμα

Ε.Α.Β.Γ.Η.Α =4,000,00 τ.μ

Αριθμός Σχεδίου

ΤΟΠ 01

Κλίμακα: 1/500

Σεπτέμβριος 2016

Σφραγίδα - υπογραφή

Ελεγχος υπηρεσίας