

ΔΡΟΣΠΑΣΜΑ 1 ΔΙΑΓΡΑΜΜΑΤΩΝ ΓΥΣ 1:5.000

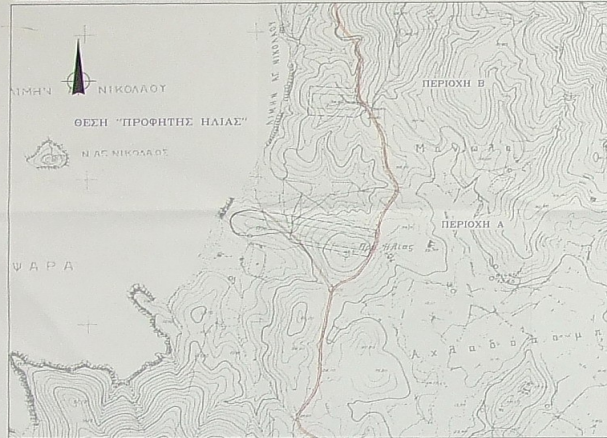

ΔΡΟΣΠΑΣΜΑ 2 ΧΑΡΤΗΣ ΓΥΣ 1:50000



**ΠΙΝΑΚΕΣ ΓΕΩΜΕΤΡΙΚΩΝ ΣΤΟΙΧΕΙΩΝ**  
ΘΕΣΗ : ΠΡΟΦΗΤΗΣ ΗΛΙΑΣ

ΠΙΝΑΚΑΣ ΣΥΝΤΕΤΑΓΜΕΝΩΝ ΣΤΟΙΧΕΙΩΝ  
ΜΟΥ - ΧΩΡΟΥ ΕΓΚΑΤΑΣΤΑΣΗΣ - ΠΕΡΙΟΧΗ Α

Κατ.	X (m)	Y (m)	Παχός (m)
A1	636192.37	4268382.24	8.50
A2	636196.32	4268376.67	10.10
A3	636199.83	4268368.19	6.25
A4	636179.97	4268362.22	4.72
A5	636179.73	4268355.44	8.61
A6	636180.21	4268347.94	10.48
A7	636180.23	4268337.77	11.77
A8	636187.04	4268320.82	10.71
A9	636192.46	4268317.58	8.45
A10	636198.41	4268311.58	5.39
A11	636203.22	4268307.23	37.73
A12	636240.84	4268307.65	20.99
A13	636241.78	4268307.65	17.51
A14	636277.04	4268315.28	8.63
A15	636225.49	4268312.46	28.53
A16	636209.91	4268313.37	8.29
A17	636219.16	4268315.35	6.24
A18	636214.98	4268316.63	8.44
A19	636232.93	4268315.79	14.43
A20	636243.18	4268316.63	3.92
A21	636245.88	4268309.79	6.62
A22	636249.87	4268305.53	14.98
A23	636259.20	4268284.25	6.16
A24	636264.28	4268287.87	7.42
A25	636271.81	4268279.70	4.74
A26	636276.33	4268278.24	208.20
A27	636280.72	4268272.83	20.26
A28	636287.46	4268271.08	20.07
A29	636297.33	4268271.08	14.83
A30	636301.34	4268269.05	12.28
A31	636302.08	4268271.08	24.72
A32	636303.41	4268253.97	200.80
A33	636298.24	4268248.88	11.71
A34	636238.91	4268268.86	21.52
A35	636272.33	4268267.79	20.94

Εμβαδόν : 35748.63 m<sup>2</sup>

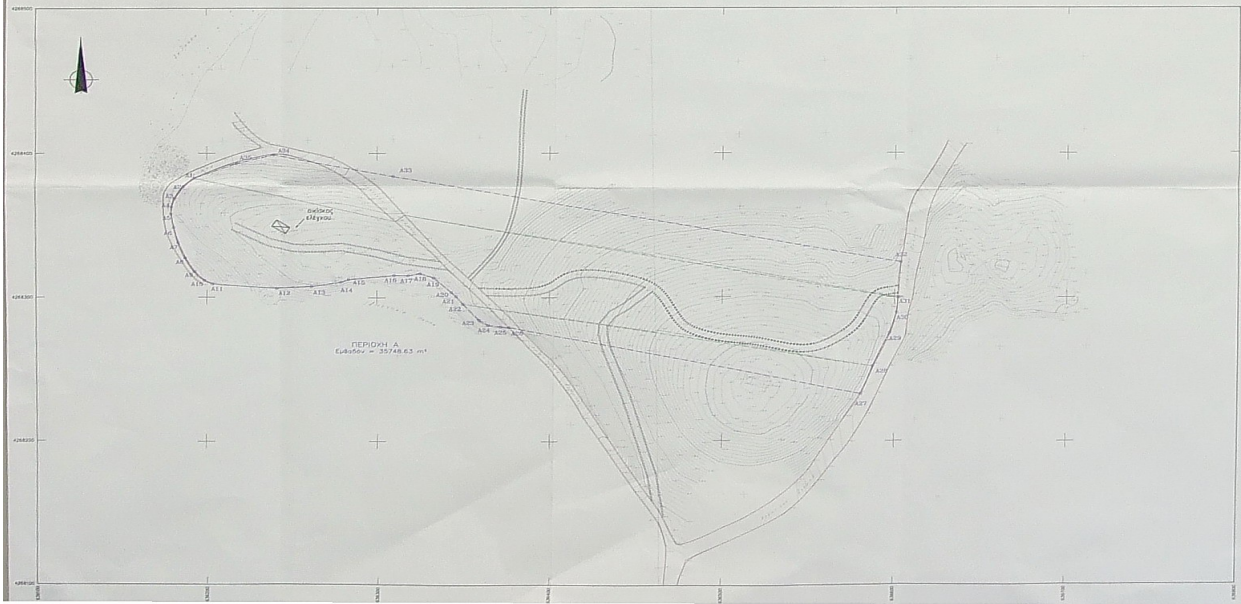

- ΥΠΟΜΕΤΡΩΜΑ**
- [ ] Έκταση υφ'αρμόγιου ΔΣ/ΠΕ ΔΕΗ Ανατολικής Α.Ε.
  - [ ] Όριο ατομικής έκτασης προς κωμότητα
  - [ ] Αρτηρώδ Δρόμος - Τοπίο
  - [ ] Αρτηρώδ Δρόμος - Χώρο
  - [ ] Κινητήριος - κωμότητα Δρόμος
- ΠΗΡΕΑΣ**
1. Στοιχία σφραγής πολεοδομικών Ελληνικών Γραφικών Συστημάτων Αναφοράς 1987 (ΕΓΣΑ'87)
  2. Το πολεοδομικό σχέδιο παράστασε από το πολεοδομικό Γραφείο κλίμακας 1:500, (υπόμ. 65453,3/23.10.91) της Δ.Π. (Δ/ση Αυτομ. της Ομοσπ. Γραμμ. Τεχνολογίας)
  3. Το πολεοδομικό σχέδιο που αναφέρεται, (προέκυψε από το πολεοδομικό Γραφείο κλίμακας 1:5000) της Γεωγραφικής Υπηρεσίας Έργων.
  3. Το σχέδιο που αναφέρεται (2) προέκυψε από τα Φύλλα Κατά "ΦΑΡΑ (185)", κλίμακας 1:50000 της Γεωγραφικής Υπηρεσίας Έργων.

**ΕΡΓΟΔΑΤΗΣ**

**ΕΡΓΟ**

ΜΕΛΕΤΗ ΑΝΑΠΤΥΞΗΣ  
ΑΙΟΛΙΚΟΥ ΣΤΑΘΜΟΥ ΠΑΡΑΓΩΓΗΣ ΗΛΕΚΤΡΙΚΗΣ ΕΝΕΡΓΕΙΑΣ  
ΣΤΗ ΝΗΣΟ ΦΑΡΑ  
ΠΕΡΙΦΕΡΕΙΑΚΗ ΕΝΟΤΗΤΑ ΧΙΟΥ  
ΔΗΜΟΣ ΦΑΡΩΝ

ΘΕΣΗ : "ΠΡΟΦΗΤΗΣ ΗΛΙΑΣ"  
ΙΣΧΥΣ : 2.025MW

**ΜΕΣΚΑ**

ΚΩΣΚΑ : 1:1.000  
ΜΕΤΡΩΜΑ : ΜΑΡΤΙΟΣ 2014  
ΣΧΕΔΙΟ : Τ.31 ΦΥΛΟ : 1/2  
ΚΩΔ. ΣΧΕΔΙΟΥ : 37.005.14

**ΜΕΛΕΤΗ - ΣΥΝΤΑΞΗ**

**ΓΑΡΥΦΑΛΙΑ Ν. ΤΟΥΡΟΥΤΣΙΚΑ**  
ΓΕΩΜΕΤΡΟΣ & ΕΡΓΟΤΕΧΝΗΣ ΜΗΧΑΝΙΚΟΣ  
ΟΜΟΛΟΓΩΜΕΝΟΣ ΕΠΙΣΤΗΜΟΝΑΣ  
ΜΗΛΟΣ & Κ.Α. Ε.Π.Ε. ΕΡΓΟΤΕΧΝΗΣ  
ΠΡΟΚΑΤΑΒΛΗΤΗ ΕΠΙΣΤΗΜΟΝΑ  
ΕΜΒΛΗΜΑΤΟΣ ΕΡΓΟΤΕΧΝΗΣ

Ε-19-2016  
16/03/2016

ΑΠΟΤΥΠΩΜΑ 1 - ΔΙΑΓΡΑΜΜΑΤΩΝ ΓΥΣ 11.0.000

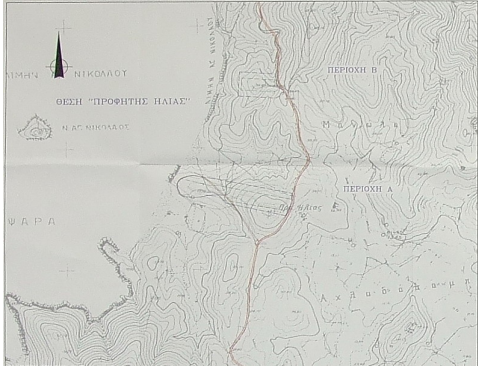

ΑΠΟΤΥΠΩΜΑ 2 - ΧΑΡΤΗΣ ΓΥΣ 11.0.000



**ΠΙΝΑΚΕΣ ΓΕΩΜΕΤΡΙΚΩΝ ΣΤΟΙΧΕΙΩΝ**

ΒΕΣΗ : ΠΡΟΦΗΤΗΣ ΗΛΙΑΣ

ΠΑΡΑΚΑΤ ΕΓΚΑΤΑΣΤΑΣΕΙΣ

Κωδ.	X (m)	Y (m)	Εμβαδόν (m <sup>2</sup> )
B1	428744.4	428772.07	138.47
B2	428743.13	428772.56	32.63
B3	428750.60	428771.09	7.68
B4	428771.02	428770.14	6.40
B5	428770.78	428770.10	19.22
B6	428770.48	428770.28	7.31
B7	428765.52	428770.20	6.35
B8	428765.00	428770.11	11.96
B9	428764.78	428771.14	10.80
B10	428764.42	428770.13	23.77
B11	428764.87	428769.25	132.19
B12	428768.94	428769.25	79.24

Εμβαδόν : 14636,95 m<sup>2</sup>

- ΥΠΟΜΕΤΡΙΑ**
- Έκταση υποσταθμού ΔΣΠΗΣ ΔΕΗ Ανατολικής Α.Ε.
  - Όρια αποχέτισης έκτασης προς παρακαταστάσεις
  - Αρτηριακές βόλτες - Τυφίδια
  - Αρτηριακές βόλτες - Ψαλά
  - Καναλιές - καναλιωτικές βόλτες

- ΣΗΜΕΙΩΣΕΙΣ**
1. Στοιχεία μετρήσεων φωτογραφικών Ελικών Γεωμετρικού Συστήματος Απεικόνισης (SRT 02/24/07)
  2. Τα υποσταθμικά στοιχεία προέρχουν από το υποσταθμικό Αρτηριακό Σύστημα 11000, κωδ. 4242, 4235 Β1 της ΔΕΗ Α.Ε. (Αρ. Πρωτοκόλλου: 04/06/2014)
  3. Τα υποσταθμικά στοιχεία του υποσταθμού 1 προέρχουν από το υποσταθμικό Σύστημα 40412/4 κωδ. 15000 της Γεωμετρικής Υπηρεσίας Στόμου.
  4. Τα στοιχεία του υποσταθμού 2 προέρχουν από το Βόλο Άλιαν "ΨΑΡΑ (ΔΕΣ) κωδ. 30000 της Γεωμετρικής Υπηρεσίας Στόμου.

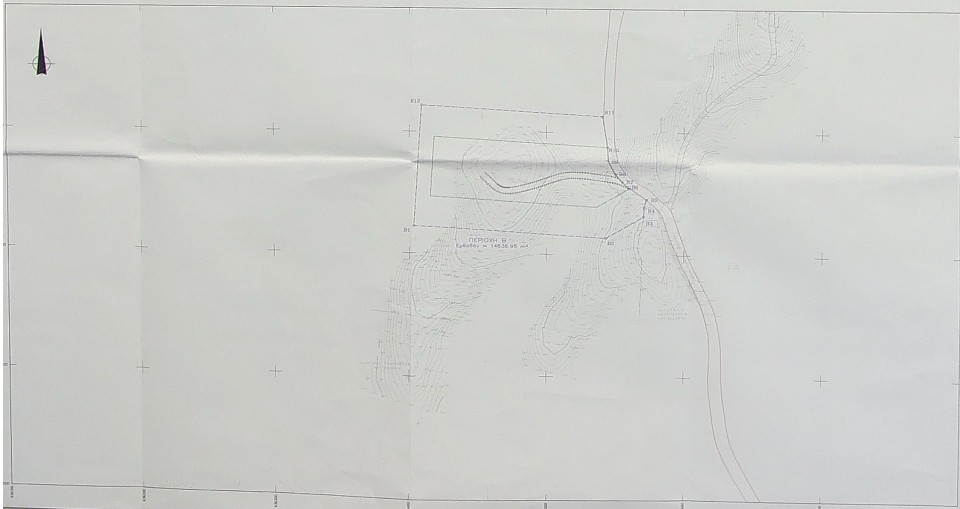

ΕΠΙΣΤΑΣΗ

ΔΕΗ ΑΝΑΤΟΛΙΚΗΣ Α.Ε.

ΕΠΙΣΤΑΣΗ

ΜΕΛΕΤΗ ΑΝΑΠΤΥΞΗΣ  
ΑΙΟΛΙΚΟΥ ΣΤΑΘΜΟΥ ΠΑΡΑΓΩΓΗΣ ΗΛΕΚΤΡΙΚΗΣ ΕΝΕΡΓΕΙΑΣ  
ΣΤΗ ΝΗΣΟ ΨΑΡΑ  
ΠΕΡΙΦΕΡΕΙΑΚΗ ΕΝΟΤΗΤΑ ΧΙΟΥ  
ΔΗΜΟΣ ΨΑΡΩΝ  
ΒΕΣΗ : "ΠΡΟΦΗΤΗΣ ΗΛΙΑΣ"  
ΙΣΧΥΣ : 2.025MW

ΚΑΛΩΣ

1:1.000

ΜΑΡΤΙΟΣ 2014

Τ.3.2 2/2

37.006.14

ΜΕΛΕΤΗΤΗΣ ΕΠΙΣΤΑΣΗΣ

ΓΕΩΡΓΙΟΣ Ν. ΤΟΥΡΟΥΤΣΙΚΑ

ΕΠΙΣΤΑΣΗΣ ΚΑΙ ΤΟΠΟΓΡΑΦΙΚΗΣ ΜΕΛΕΤΗΣ  
ΑΙΟΛΙΚΩΝ ΣΤΑΘΜΩΝ ΚΑΙ ΣΥΣΤΗΜΑΤΩΝ  
ΜΕΤΕΩΡΟΛΟΓΙΚΗΣ ΚΑΙ ΚΑΤΑΡΤΙΣΤΩΝ  
ΔΕΛΤΑ ΕΠΙΧΕΙΡΗΣΙΑΚΗΣ ΕΡΕΥΝΑΣ  
ΕΠΙΧΕΙΡΗΣΙΑΚΗΣ ΕΡΕΥΝΑΣ