

ΒΕΒΑΙΩΣΗ ΥΛΟΠΟΙΗΣΗΣ ΟΡΙΩΝ
 Τα όρια όπως απεικονίζονται είναι απολύτως ακριβή τέθηκαν παρουσία μου και κατόπιν υποδείξεώς μου

Η ΑΙΤΟΥΣΑ

[Signature]
 Σείτη Βαία του Κων/νου

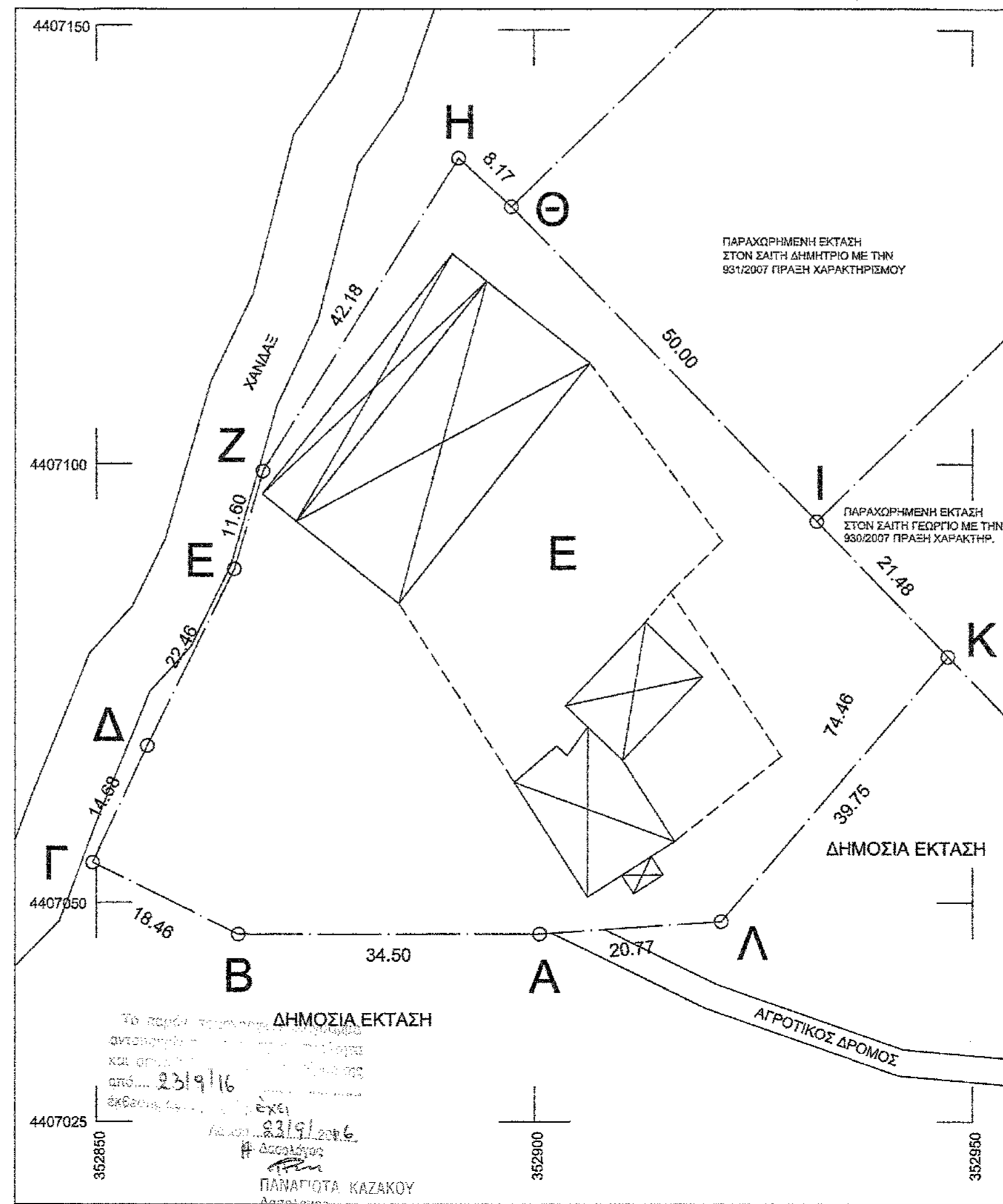

ΥΠΟΜΝΗΜΑ

ΟΡΙΟ ΑΓΡΟΤΕΜΑΧΙΟΥ

ΠΡΟΧΕΙΡΑ ΚΤΗΝΟΤΡΟΦΙΚΑ ΚΤΙΣΜΑΤΑ

ΕΥΛΙΝΗ ΠΕΡΙΦΡΑΣΗ

ΕΡΓΟΔΟΤΗΣ: ΣΕΙΤΗ ΒΑΙΑ ΤΟΥ ΚΩΝ/ΝΟΥ

ΔΗΜΟΣ: ΤΥΡΝΑΒΟΥ

ΜΕΛΕΤΗΤΗΣ: ΚΑΡΑΒΙΔΕΣ ΓΙΩΡΓΟΣ ΤΟΥ ΝΙΚΟΛΑΟΥ
 Τοπογράφος Μηχανικός Τ.Ε.

ΕΡΓΟ: ΕΓΚΡΙΣΗ ΕΓΚΑΤΑΣΤΑΣΗΣ ΠΟΙΜΝΙΟΣΤΑΣΙΟΥ ΣΕ ΔΑΣΙΚΗ ΕΚΤΑΣΗ

ΘΕΣΗ: " ΛΑΓΚΑΔΙ " ΣΤΗ Τ.Κ. ΑΡΓΥΡΟΠΟΥΛΙΟΥ

ΘΕΜΑ ΣΧΕΔΙΟΥ: ΤΟΠΟΓΡΑΦΙΚΟ ΔΙΑΓΡΑΜΜΑ ΑΠΟΣΤΑΣΜΑ ΧΑΡΤΗ ΠΕΡΙΟΧΗΣ

ΚΛ. ΣΧΕΔΙΟΥ: 1/500, 1/50000

ΕΠΙΦΑΝΕΙΑ ΑΓΡΟΤΕΜΑΧΙΟΥ

Ε [Α,Β,Γ,Δ,Ε,Ζ,Η,Θ,Ι,Κ,Λ,Α] = 5.000,00 τ.μ.

ΚΛΙΜΑΚΑ: 1/500, 1/50000

ΣΥΝΤΕΤΑΓΜΕΝΕΣ ΚΟΡΥΦΩΝ ΑΓΡΟΤΕΜΑΧΙΟΥ		
A	352900,61	4407046,45
B	352866,11	4407046,42
Γ	352849,56	4407054,58
Δ	352855,77	4407067,88
Ε	352865,67	4407088,04
Ζ	352868,94	4407099,17
Η	352891,41	4407134,87
Θ	352897,42	4407129,33
Ι	352932,24	4407093,46
Κ	352947,20	4407078,05
Λ	352921,34	4407047,86

ΒΕΒΑΙΩΣΗ Ν. 651/77 & Ν. 2242/94

Ο Υπογράφων, Καραβίδες Γιώργος, Τοπογράφος Μηχανικός Τ.Ε., βεβαιώνει ότι:

- Τα όρια υποδείχθηκαν από την Σείτη Βαία του Κων/νου.
- Το αγροτεμάχιο Ε βρίσκεται εντός δημόσιας έκτασης στην κτηματική περιφέρεια Αργυροπούλιου Δήμου Τυρνάβου.
- Το εν λόγω αγροτεμάχιο δεν υπάγεται στις διατάξεις του Ν.1337/83 και επομένως δεν οφείλει εισφορά σε γη και χρήμα.

ΗΜΕΡΟΜΗΝΙΑ - ΘΕΩΡΗΣΗ: ΝΟΕΜΒΡΙΟΣ 2015

ΥΠΟΓΡΑΦΗ - ΣΦΡΑΓΙΔΑ ΜΗΧΑΝΙΚΟΥ

ΓΕΩΡΓΙΟΣ ΝΙΚ. ΚΑΡΑΒΙΔΕΣ
 ΠΥΛΟΣ ΤΟΠΟΓΡΑΦΟΣ ΜΗΧΑΝΙΚΟΣ Τ.Ε.
 Α.Μ. / Ε.Ε.Τ.Ε.Μ. / 41586
 ΒΕΛΙΚΑ ΜΕΛΙΒΟΥΙΑΣ
 ΤΗΛ. 8986 179388 - 2410 254793
 Α.Φ.Μ. 114607821
 Α' ΔΟΥ ΑΡΓΙΣΙΑΣ (ΑΓΙΑΣ - ΕΛΑΣΣΟΝΑΣ - ΤΥΡΝΑΒΟΥ)

Τηλ. επικοινωνίας 6945858714