

ΑΠΟΣΠΑΣΜΑ ΧΑΡΤΗΣ Γ.Υ.Σ. ΚΑ. 1-5000



ΟΔΟΠΟΡΙΚΟ ΣΚΑΡΙΦΗΜΑ



Δηλώνω Μηχανικού Ν.651/177

1. Το υπό τα στοιχεία (1-2-3-4-5-6-1) Ε=1530,44μ., οριζόμενο ακίνητο είναι ιδιοκτησία του ΚΑΛΑΟΥ ΓΕΩΡΓΙΟΥ-ΣΤΑΥΡΟΥ και βρίσκεται στη θέση "ΠΥΧΡΟ-ΑΛΩΝΙΔΕΣ" εκτός των ορίων του οικισμού ΜΑΡΓΑΡΙΤΕΣ της τ.κ ΜΑΡΓΑΡΙΤΕΣ, δ.ε. ΓΕΡΟΠΟΤΑΜΟΥ δήμου ΜΥΛΟΠΟΤΑΜΟΥ Π.Ε. Πεδιάδων είναι εκτός Ζ.Ο.Ε. ενός ζώσης "ΝΑΤΙΥΡΑ 2000 και είναι μη δημο και μη οικοδομήσιμο.

ΚΑΛΑΪΤΣΟΥΝΑΚΗΣ Π. ΑΓΕΤΟΣ  
ΓΕΩΜΗΤΡΙΚΟΣ ΜΗΧΑΝΙΚΟΣ Τ.Ε.  
Μ.Α. Μηχανικός Α.Δ.Μ. 47677  
ΚΑΤΩ ΒΑΛΑΣΜΟΝΕΡΟ  
ΜΕΛΕΤΕΣ ΚΑΙ ΕΡΓΑΣΙΑΣ  
ΚΑΤΩ ΒΑΛΑΣΜΟΝΕΡΟ Ο.Σ.Τ.Δ. 1120  
ΤΗΛ: FAX: 26310 31170  
ΑΔΜΗ: 124494785 ΑΔΥΗ ΠΕΔΥΝΙΔΟΥ

2. Απτό το ποσό ακίνητο δεν διέχονται τυφώνες υψηλής ράσης ούτε σπάνιες φυσικού αερίου.  
3. Απτό το ποσό ακίνητο δεν διέχεται ρέμα ούτε σε απόσταση μικρότερη των 20 μ από αυτό.  
Ο δήμων

Δηλώνω ιδιοκτήτη Ν.4030/2011

1. Ο κτίστης υπογεγραμμένος ΚΑΛΑΟΣ ΓΕΩΡΓΙΟΣ-ΣΤΑΥΡΟΣ δηλώνει ότι :  
τα όρια του ακινήτου με στοιχεία (1-2-3-4-5-6-1) και εμβαδόν Ε=1530,44 τ.μ., που εμπίπτει εκτός των ορίων του οικισμού ΜΑΡΓΑΡΙΤΕΣ της τ.κ ΜΑΡΓΑΡΙΤΕΣ δ.ε. ΓΕΡΟΠΟΤΑΜΟΥ δήμου ΜΥΛΟΠΟΤΑΜΟΥ Π.Ε. Πεδιάδων υπεδείχθησαν από εμένα και εθύλομαι για την εκδίβεια των δηλούμενων ορίων του ακινήτου.

Εμβαδόν ακινήτου

Ε(1-2-3-4-5-6-1)=1530,44τ.μ.

1.Οι διαστάσεις και τα εμβαδά υπολογιστήκαν αναλυτικά από τις συντεταγμένες των κορυφών

2.Το σύστημα συντεταγμένων είναι το ΕΓΣΑ 87.

Η ένσφιξη έγινε με το σύστημα GPS με ακρίβεια ένοςφης

: Horizontal: ±5 mm + 1 ppm, Vertical: ±10 mm + 2 ppm

και κάποιους χρήση ΕΛΛΗΝΙΚΟΥ ΣΥΣΤΗΜΑΤΟΣ ΕΝΤΟΝΙΣΜΟΥ ΗΕΡΟΣ

Όσοι δόλυντες και χρήστες γης

Σημφωνα με Π.Δ. 24.31-5-85 (Φ.Ε.Κ. 270Δ ) όπως τροποποιήθηκε Φ.Ε.Κ.308Α 31-12-03 αρμόστρητα κατα κενφονα 4000τ.μ., με 25μ προφωττο σε κοινόχρηστο δρομφο.

- δόλυνση
- κόλυψη
- μετ. ύψος 7,50 μ.(+1,20 στρεψη) για δώροφφα
- όροφφοι 2
- πλάγιες αμοσττάσεις 15 μ.

ΤΕΧΝΙΚΟ ΓΡΑΦΕΙΟ ΜΕΛΕΤΩΝ

ΑΓΕΤΟΣ ΚΑΛΑΪΤΣΟΥΝΑΚΗΣ ΓΕΩΜΗΤΡΙΚΟΣ ΜΗΧΑΝΙΚΟΣ Τ.Ε.

ΚΑΤΩ ΒΑΛΑΣΜΟΝΕΡΟ - Τ.Κ. 74100 - ΠΕΔΥΝΙΔΟ  
Τηλ. 2631031170, 6979983177 email: aetoskallitsounakis@gmail.com

ΙΔΙΟΚΤΗΤΗΣ

ΚΑΛΑΟΣ ΓΕΩΡΓΙΟΣ-ΣΤΑΥΡΟΣ

ΕΡΓΟ

ΚΤΗΝΟΤΡΟΦΙΚΗ ΜΟΝΑΔΑ

(Ελεύθερος εκτροφής)

ΘΕΣΗ

ΕΚΤΟΣ ΟΙΚΙΣΜΟΥ ΜΑΡΓΑΡΙΤΕΣ, ΣΤΗΝ ΤΟΠΟΘΕΣΙΑ <ΠΥΧΡΟ-ΑΛΩΝΙΔΕΣ >> ΔΗΜΟΤΙΚΗΣ ΕΝΟΤΗΤΑΣ ΓΕΡΟΠΟΤΑΜΟΥ, ΔΗΜΟΣ ΜΥΛΟΠΟΤΑΜΟΥ

ΘΕΜΑ ΣΧΕΔΙΟΥ	Ο ΕΝΕΡΓΗΤΗΣ ΤΗΝ ΔΥΤΩΣΗ	ΑΡΙΘΜΟΣ ΣΧΕΔΙΟΥ	T1
ΤΟΠΟΓΡΑΦΙΚΟ ΔΙΑΓΡΑΜΜΑ	ΝΙΚΟΛΑΟΣ ΒΟΥΤΥΡΑΚΗΣ ΔΑΤΩΝΙΔΗΣ	ΚΑΙΜΑΚΑ	1:500

ΧΡΟΝΟΣ ΜΕΛΕΤΗΣ : ΦΕΒΡΟΥΑΡΙΟΣ 2015

ΥΠΟΓΡΑΦΗ - ΣΦΡΑΓΙΔΑ

ΠΙΝΑΚΑΣ ΣΥΝΤΕΤΑΓΜΕΝΩΝ ΣΕ ΕΓΣΑ 87

ΒΙΔ.	X	Y
1	664316,95	3905639,28
2	664333,41	3905665,10
3	664389,23	3905601,25
4	664382,78	3905589,69
5	664355,82	3905585,28
6	664346,77	3905587,04

E=1530,44μ

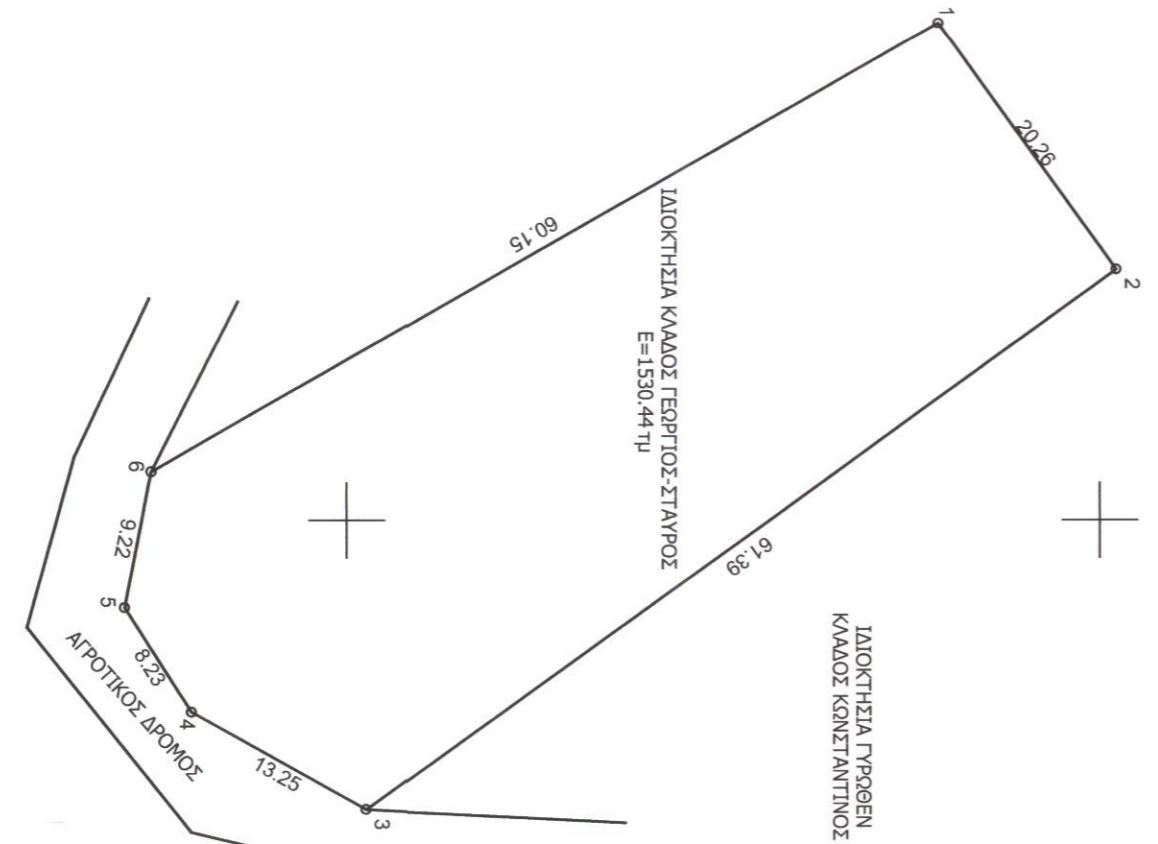

ΚΑΛΑΪΤΣΟΥΝΑΚΗΣ Π. ΑΓΕΤΟΣ  
ΓΕΩΜΗΤΡΙΚΟΣ ΜΗΧΑΝΙΚΟΣ Τ.Ε.  
Μ.Α. Μηχανικός Α.Δ.Μ. 47677  
ΚΑΤΩ ΒΑΛΑΣΜΟΝΕΡΟ Ο.Σ.Τ.Δ. 1120  
ΤΗΛ: FAX: 26310 31170  
ΑΔΜΗ: 124494785 ΑΔΥΗ ΠΕΔΥΝΙΔΟΥ

Προσημωφία 6039  
Π.Ε.Κ. 2016  
Η.Ε. Π.Π.Ε. 6039/2016  
Α.Δ.Μ. 47677  
ΚΑΤΩ ΒΑΛΑΣΜΟΝΕΡΟ Ο.Σ.Τ.Δ. 1120  
ΤΗΛ: FAX: 26310 31170  
ΑΔΜΗ: 124494785 ΑΔΥΗ ΠΕΔΥΝΙΔΟΥ

ΚΑΤΩ ΒΑΛΑΣΜΟΝΕΡΟ Ο.Σ.Τ.Δ. 1120  
ΤΗΛ: FAX: 26310 31170  
ΑΔΜΗ: 124494785 ΑΔΥΗ ΠΕΔΥΝΙΔΟΥ

ΚΑΤΩ ΒΑΛΑΣΜΟΝΕΡΟ Ο.Σ.Τ.Δ. 1120  
ΤΗΛ: FAX: 26310 31170  
ΑΔΜΗ: 124494785 ΑΔΥΗ ΠΕΔΥΝΙΔΟΥ