

Όροι Συμμετοχής :

είσας έκτασης π.δ. 210/31.5.85 (άρθρο 1 παρ. 2α)
 ελάχιστο έμβαδόν 4.000 μ²

Μέγιστη υψύτητα

$K = 200 + (E - 4.000) \times 0,02 = 235,00 \text{ μ}^2$

Δομητική όγκος η υψύτητα : 235,00 μ²

Μέγιστος αριθμός ορόφων 2

Μέγιστο ύψος 7,50 μ + ύψος δώματος (max 1,20 μ)

Έμβαδόν οικοπέδου (αφ'αφ' εμβαδ.) : 5.150,10 μ²

1	2	3	4	5	6	7	8	9	10	11	12	13	14	15	16	17	18	19	20	21	22	23	24	25	26	27	28	29	30	31	32	33	34	35	36	37	38	39	40	41	42	43	44	45	46	47	48	49	50	51	52	53	54	55	56	57	58	59	60	61	62	63	64	65	66	67	68	69	70	71	72	73	74	75	76	77	78	79	80	81	82	83	84	85	86	87	88	89	90	91	92	93	94	95	96	97	98	99	100
---	---	---	---	---	---	---	---	---	----	----	----	----	----	----	----	----	----	----	----	----	----	----	----	----	----	----	----	----	----	----	----	----	----	----	----	----	----	----	----	----	----	----	----	----	----	----	----	----	----	----	----	----	----	----	----	----	----	----	----	----	----	----	----	----	----	----	----	----	----	----	----	----	----	----	----	----	----	----	----	----	----	----	----	----	----	----	----	----	----	----	----	----	----	----	----	----	----	----	-----

Απόλυτη υλοποίησης ορίων

Ο υπογραφεύμενος Τοπογράφος Διοικητής του οικοπέδου που φέρωται στο διαγράμμα αυτό με τα στοιχεία (Αριθμ. 9Α) δηλώνει ότι τα όρια που είναι υλοποιήθηκαν είναι, είναι όρια

Ο Στόχος Ιδιοκτήτης

Απόλυτη Ικανότητα

Ο υπογραφεύμενος δηλώνει ότι το οικοπέδο είναι αρμόιο και υποδομημένο σύμφωνα με τις τεχνικές προδιαγραφές διατάξεις

Ο Στόχος Ιδιοκτήτης

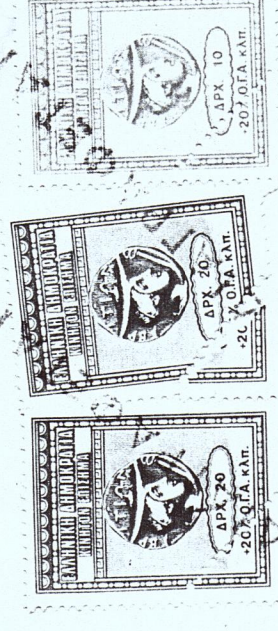

ΤΕΧΝΙΚΟ ΓΡΑΦΕΙΟ

Νέα Ιερέσια οικόδομη
 Ιερέσιας Τοπική Γραμμή
 Στην Σύνοδο Μαγνησίας

Κ.Α. 1:200

1

Τοπογράφος
 Διαγράμματα

ΒΟΜΟΣ
 ΣΕΠΤΕΜΒΡΙΟΣ 1988

ΑΝΤΙΚΑΤΑΣΤΑΣΗ
 ΑΝΤΙΚΑΤΑΣΤΑΣΗ
 ΑΝΤΙΚΑΤΑΣΤΑΣΗ

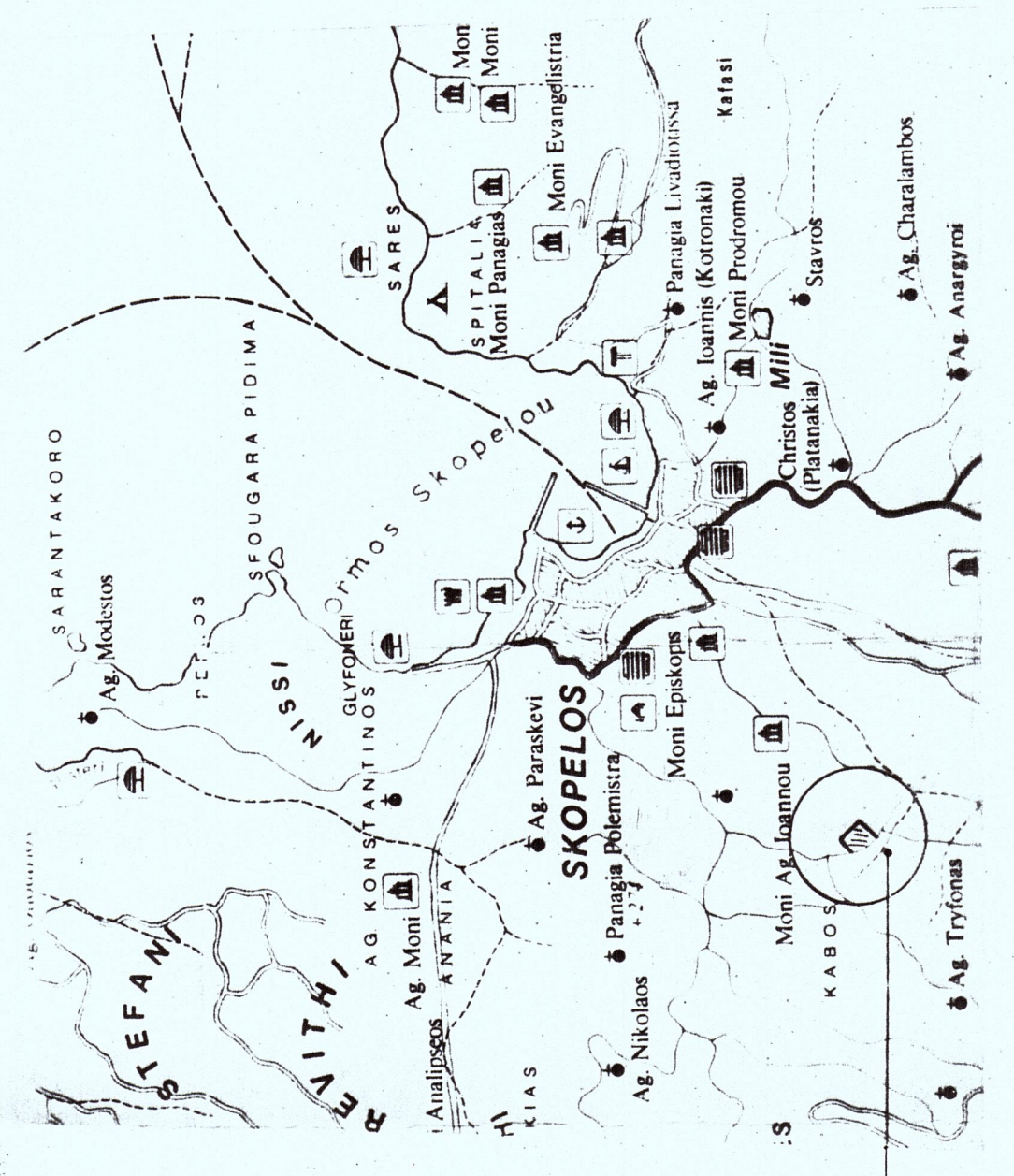
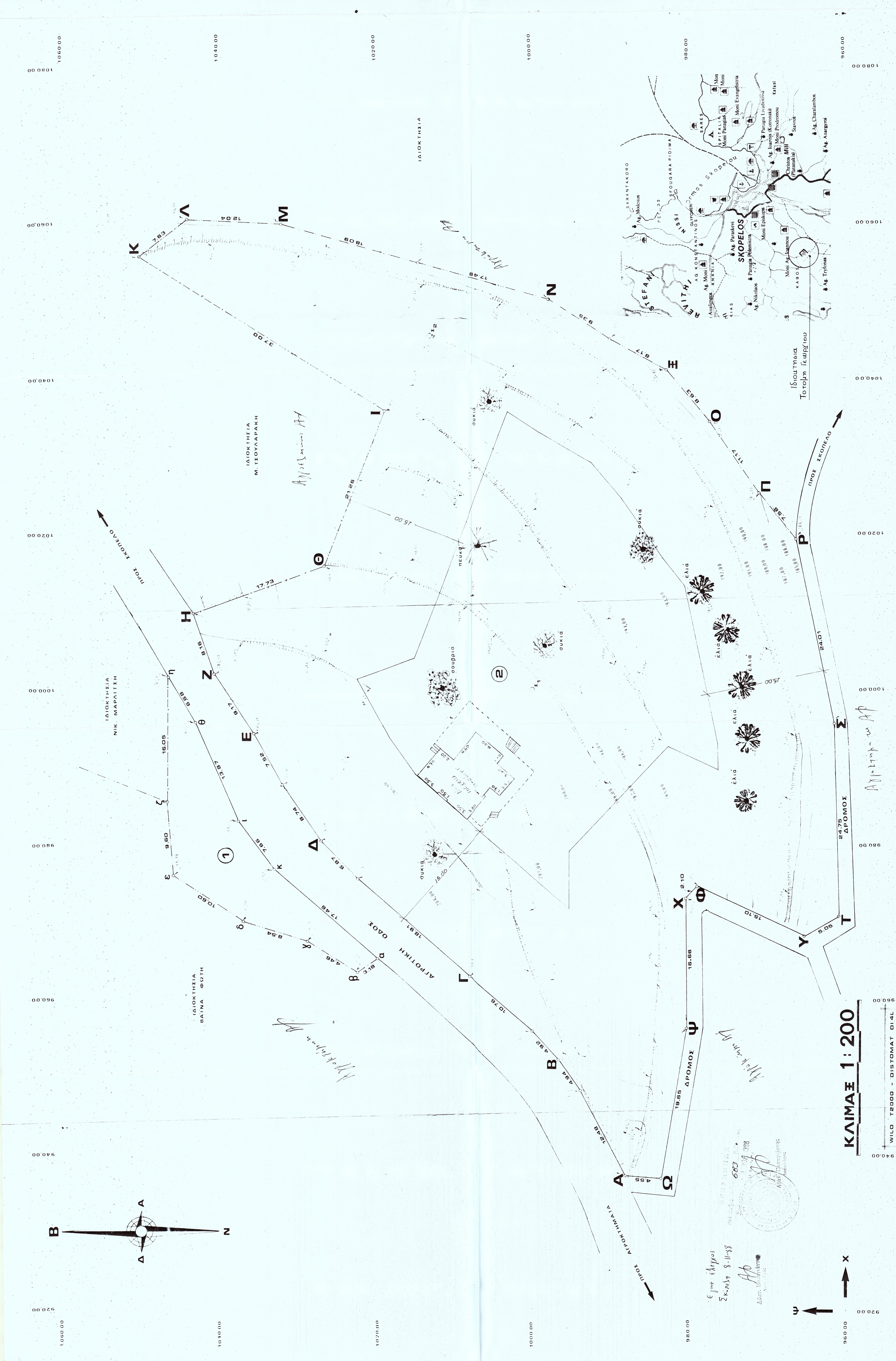

ΚΛΙΜΑΞ 1:200

WILD 72000 - DISTOMAT D14L

← X

← Y

Επιμέλεια
 Σχεδιασμός
 Α.Α.

