

ΙΔΙΟΥΣΙΑ
 ΕΠΙΧΕΙΡΙΑΚΗΣ ΑΝΑΣΤΑΣΙΟΥ
 ΑΠ. ΠΕΡ. ΠΕΤΡΑΣ

ΤΑΣΙΑΡΧΗΣ Ν. ΒΕΡΡΟΣ
 ΓΕΩΛΟΓΙΚΟ ΜΗΧΑΝΙΚΟ
 ΕΡΓΟΤΕΧΝΟΛΟΓΟ
 ΜΕΛΟΣ Τ.Ε.Ε. ΑΡΙΘ. ΜΗΤΡΩΟΥ 47616
 ΚΑΛΛΟΝΗ - ΛΕΣΒΟΥ Τ.Κ. 81107
 ΤΗΛ: (22530) 29 330 & 41.168 FAX: 23 830

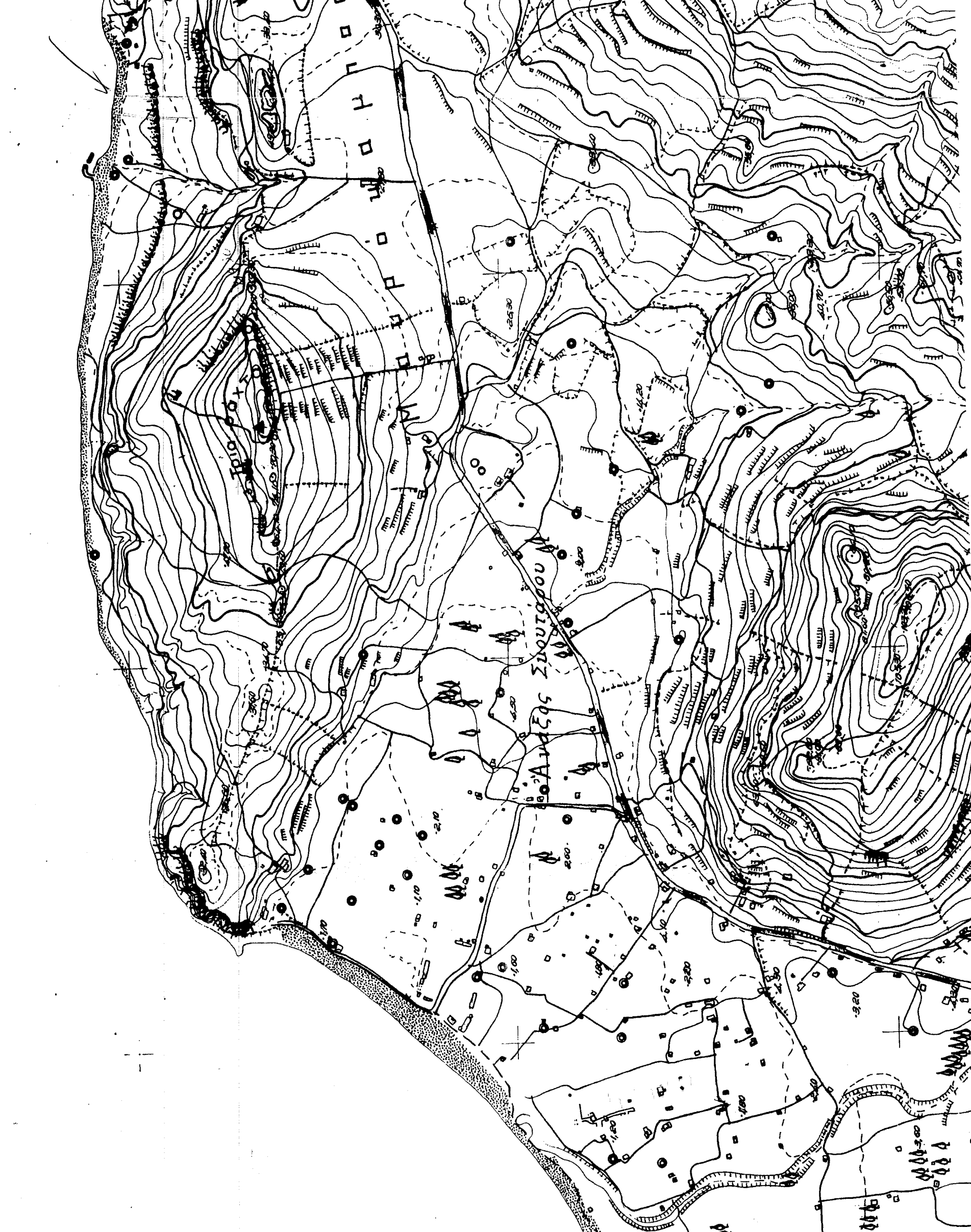

ΣΗΜΕΙΟ	X	Y	ΜΗΚΟΣ
1	686216.76	4354523.30	6.38
2	686223.04	4354522.14	2.94
3	686233.93	4354521.61	8.53
4	68624.35	4354520.27	4.97
5	686233.93	4354515.32	7.41
6	686233.61	4354507.91	14.68
7	686232.83	4354493.25	7.42
8	686232.38	4354485.85	14.34
9	686231.49	4354471.54	21.01
10	686230.17	4354450.57	11.47
11	686229.47	4354439.13	11.52
12	686228.79	4354427.62	12.39
13	686227.82	4354415.27	4.24
14	686227.72	4354411.04	4.36
15	686223.37	4354411.27	2.06
16	686221.32	4354411.53	11.23
17	686210.16	4354412.75	6.90
18	686211.30	4354421.25	10.77
19	686211.30	4354432.00	12.41
20	686212.06	4354444.38	27.77
21	686213.89	4354472.10	20.02
22	686214.85	4354492.09	17.33
23	686215.78	4354503.39	13.94
1	686216.76	4354523.30	

E=1/2 Σ(Xi+Xi+1)(Yi-Yi+1)
 E = 1955.95 μ²

ΕΛΛΕΓΧΟΙΚΗ
 Μυστήλη.....
 ΜΑΜΗΣ ΓΕΩΡΓΙΟΣ
 ΔΑΣΚΑΛΟΣ

ΤΜΗΜΑ ΔΕΛΤΑ ΚΑΡΤΟΓΡΑΦΙΩΝ
 ΕΜΦΩΤΕΡΕ & ΤΟΠΟΓΡΑΦΙΚΕΣ ΣΥΛΛΕΞΕΙΣ
 ΜΥΤΙΛΗΝΗΣ 28-3-2016
 Ν. ΑΡΥΣΑΦΗΣ
 ΓΕΩΛΟΓΙΚΟΣ ΜΗΧΑΝΙΚΟΣ Τ.Ε.

ΔΗΛΩΣΗ ΤΟΥ Ν. 451/77
 Το παραπάνω εμφανισμένο οικόπεδο με το στοιχείο (1,2,3.....22,23,1) ιδιοκτησίας ΕΛΕΥΘΕΡΙΑΔΗ βρίσκεται εκτός ορίων του οικισμού Πετρού της Δημοτικής κοινότητας Πετρού της Περιφέρειας Βόρειας Πελοποννήσου του Δήμου Λαοκόων της Περιφέρειας Βόρειας Πελοποννήσου της Περιφέρειας Βόρειας Πελοποννήσου σύμφωνα με τις σχεδιαστές του Διατάξεως.

Το οικόπεδο δεν υπάγεται στις διατάξεις του Νόμου 1337/83 και δεν έχει υποκατάσταση σε γη και χορμιά. Στην περιοχή του ακινήτου δεν εκπαθεί και μη πράξη ερασιμότητας του άρθρου 12 του Νόμου 1337/83. Σύμφωνα με ούτως αντιστοιχία παρακάτω, βρίσκεται δημόσιο κτήμα, αρχαιολογικό χώρο και δεν υπάγεται στις διατάξεις των άρθρων 3/15 & 6/4 του Νόμου 2242/94.

ΤΑΣΙΑΡΧΗΣ Ν. ΒΕΡΡΟΣ
 ΓΕΩΛΟΓΙΚΟ ΜΗΧΑΝΙΚΟ
 ΕΡΓΟΤΕΧΝΟΛΟΓΟ
 ΜΕΛΟΣ Τ.Ε.Ε. ΑΡΙΘ. ΜΗΤΡΩΟΥ 47616
 ΚΑΛΛΟΝΗ - ΛΕΣΒΟΥ Τ.Κ. 81107
 ΤΗΛ: (22530) 29 330 & 41.168 FAX: 23 830

ΕΡΓΟΛΟΓΗΣ : ΕΛΕΥΘΕΡΙΑΔΗΣ ΑΝΑΣΤΑΣΙΟΣ

ΕΡΓΟ : ΑΠΟΤΥΠΩΣΗ ΓΗΠΕΔΟΥ

ΘΕΣΗ ΕΡΓΟΥ : ΑΓΡ.ΠΕΡ.ΠΕΤΡΑΣ-ΛΕΣΒΟΥ

ΤΕΧΝΙΚΟ ΓΡΑΦΕΙΟ
 ΒΕΡΡΟΣ ΤΑΣΙΑΡΧΗΣ
 ΚΑΛΛΟΝΗ - ΛΕΣΒΟΥ ΤΗΛ: 2253029330

ΘΕΜΑ ΣΧΕΛΙΟΥ :

ΤΟΠΟΓΡΑΦΙΚΟ ΔΙΑΓΡΑΜΜΑ

ΚΛΙΜΑΚΕΣ : 1 :500

ΗΜΕΡΟΜΗΝΙΑ : ΜΑΡΤΙΟΣ 2016

ΥΠΟΓΡΑΦΗ

ΣΦΡΑΓΙΔΑ

ΤΑΣΙΑΡΧΗΣ Ν. ΒΕΡΡΟΣ
 ΓΕΩΛΟΓΙΚΟ ΜΗΧΑΝΙΚΟ
 ΕΡΓΟΤΕΧΝΟΛΟΓΟ
 ΜΕΛΟΣ Τ.Ε.Ε. ΑΡΙΘ. ΜΗΤΡΩΟΥ 47616
 ΚΑΛΛΟΝΗ - ΛΕΣΒΟΥ Τ.Κ. 81107
 ΤΗΛ: (22530) 29 330 & 41.168 FAX: 23 830