

# ΤΟΠΟΓΡΑΦΙΚΟ ΔΙΑΓΡΑΜΜΑ

ΙΔΙΟΚΤΗΤΗΣ : Βασίλειος Μπουκουμάνης του Νικολάου

ΘΕΣΗ : "Βάναρη" Φιλιατών

ΗΜ/ΝΙΑ : Μαΐος 2015

ΚΑΙΜΑΚΑ : 1 : 500

Κωδικός	X	Y	Πλευρές
A	182225.836	4390411.450	8.92
B	182232.224	4390417.677	62.49
C	182281.081	4390378.710	44.29
D	182256.343	4390341.974	4.31
E	182253.085	4390339.159	6.19
Z	182247.043	4390340.484	3.53
H	182246.475	4390343.967	65.20
H	182198.022	4390387.598	36.06
I	182218.874	4390417.021	8.92
K	182201.802	4390384.195	

Εντός του τεμαχίου με στοιχεία (Α,Β,Γ,Δ,Ε,Ζ,Η,Θ,Ι,Α) υπάρχουν:  
υπόστεγο για στάθμιση με Ε=70,50τ.μ., στάθμος με Ε=835,00τ.μ.,  
Αποθήκη με Ε=67,50τ.μ., υπόστεγο-ψευδία με Ε=13,00τ.μ.,  
οικόσιτος βοσκού με Ε=15,00τ.μ.

Ελληνικό Γεωδαιτικό Σύστημα Αναφοράς 1987 (Ε.Γ.Σ.Α. '87)  
Ελλειψοειδές αναφοράς GRS 80 (α = 6 378 137 m, 1/f =  
298,257222101)  
Προβολή : Εγκάρσια Μεγατοπική  
Κεντρικός Μεσημβρινός λ<sub>0</sub> = 24° 00' 00" με Κ<sub>0</sub> = 0,9999600  
Τριτημηνία Κεντρικού Μεσημβρινού : +500  
Γεωγραφικό Πλάτος Αναφοράς : 0° 00' 00"

Ο ΜΗΧΑΝΙΚΟΣ

**ΑΙΜΙΛΙΟΣ ΣΤΑΥΡΑΚΟΠΟΥΛΟΣ**  
ΔΙΠΛ. ΠΟΛΙΤΙΚΟΣ ΜΗΧΑΝΙΚΟΣ

ΜΕΝΟΣ ΤΕΕ - ΑΠ. ΜΗΤΡΟΥ 82079  
ΚΥΡΑ - ΒΑΣΙΛΙΚΗΣ 21 ΗΓΟΥΜΕΝΙΤΣΑ  
ΤΗΛ: 26650 21144 - FAX: 26650 29118  
ΑΦΜ: 050678173 - ΔΟΥ: ΗΓΟΥΜΕΝΙΤΣΑΣ



ΑΝΤΙΣΤΑΣΗ ΑΠΟ ΟΡΟΓΡΑΦΟΛΟΓΗ ΤΟΥ ΚΤΗΜΑΤΟΛΟΓΙΟΥ

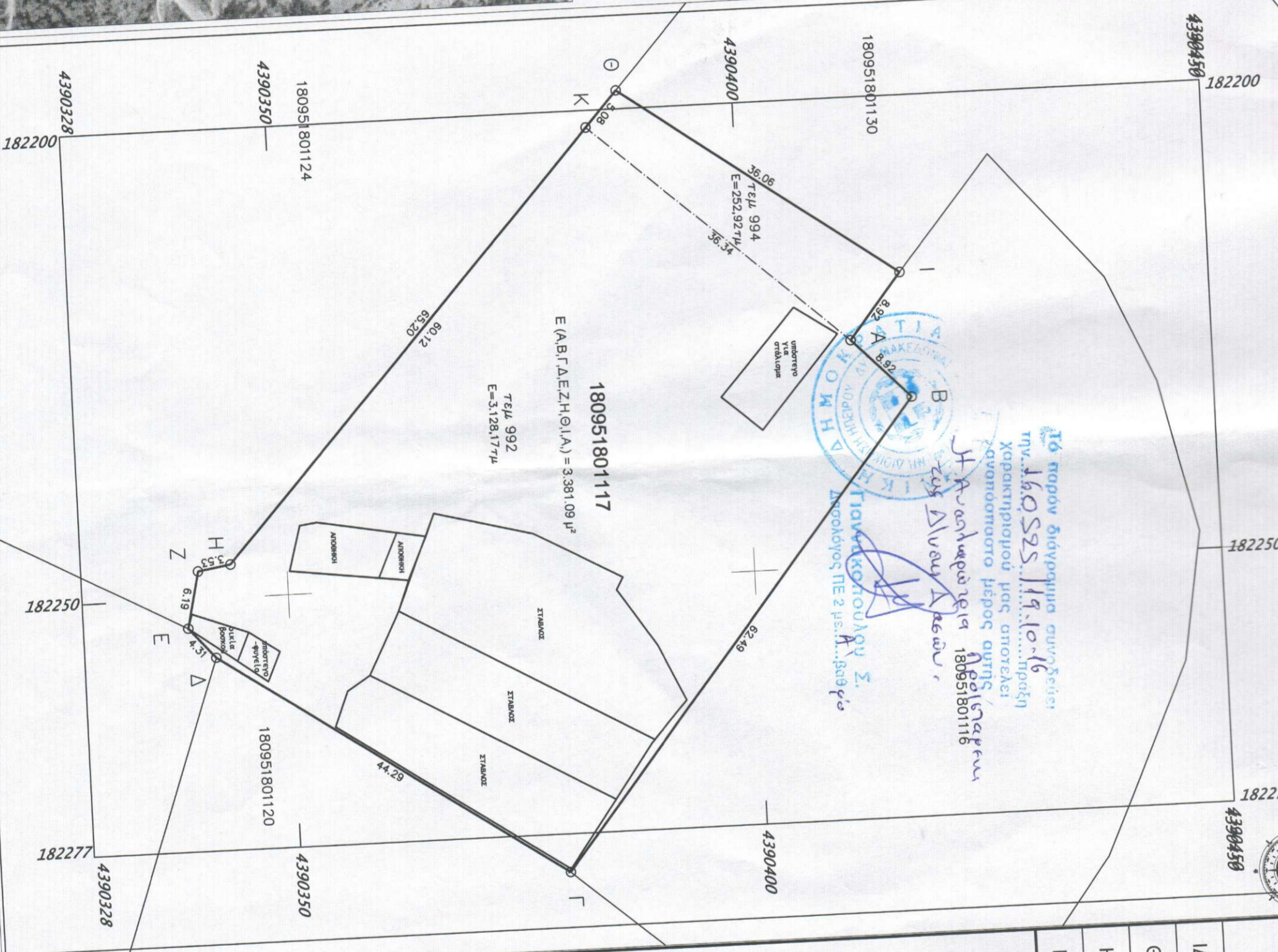

Τό παρόν διάγραμμα συντάχθηκε την... 16.05.2015... 19.10.16  
Χαρακτηρισμού μας αποτελεί  
ζωανόμιστρο μέρος αυτής  
Η Ανάκλησή μου είναι 180951801116

