

Εμβαδον = 3.500,00m²

| ΚΟΡΥΦΗ | X | Y | Αποστάσεις |
|--------|-----------|------------|------------|
| 1 | 261711.80 | 4291191.70 | 40.16 |
| 2 | 261732.45 | 4291157.25 | 15.87 |
| 3 | 261747.95 | 4291160.66 | 6.84 |
| 4 | 261754.43 | 4291158.47 | 64.61 |
| 5 | 261796.22 | 4291207.75 | 49.35 |
| 6 | 261757.49 | 4291238.34 | 34.23 |
| 7 | 261738.55 | 4291209.82 | 32.31 |
| 1 | 261711.80 | 4291191.70 | |

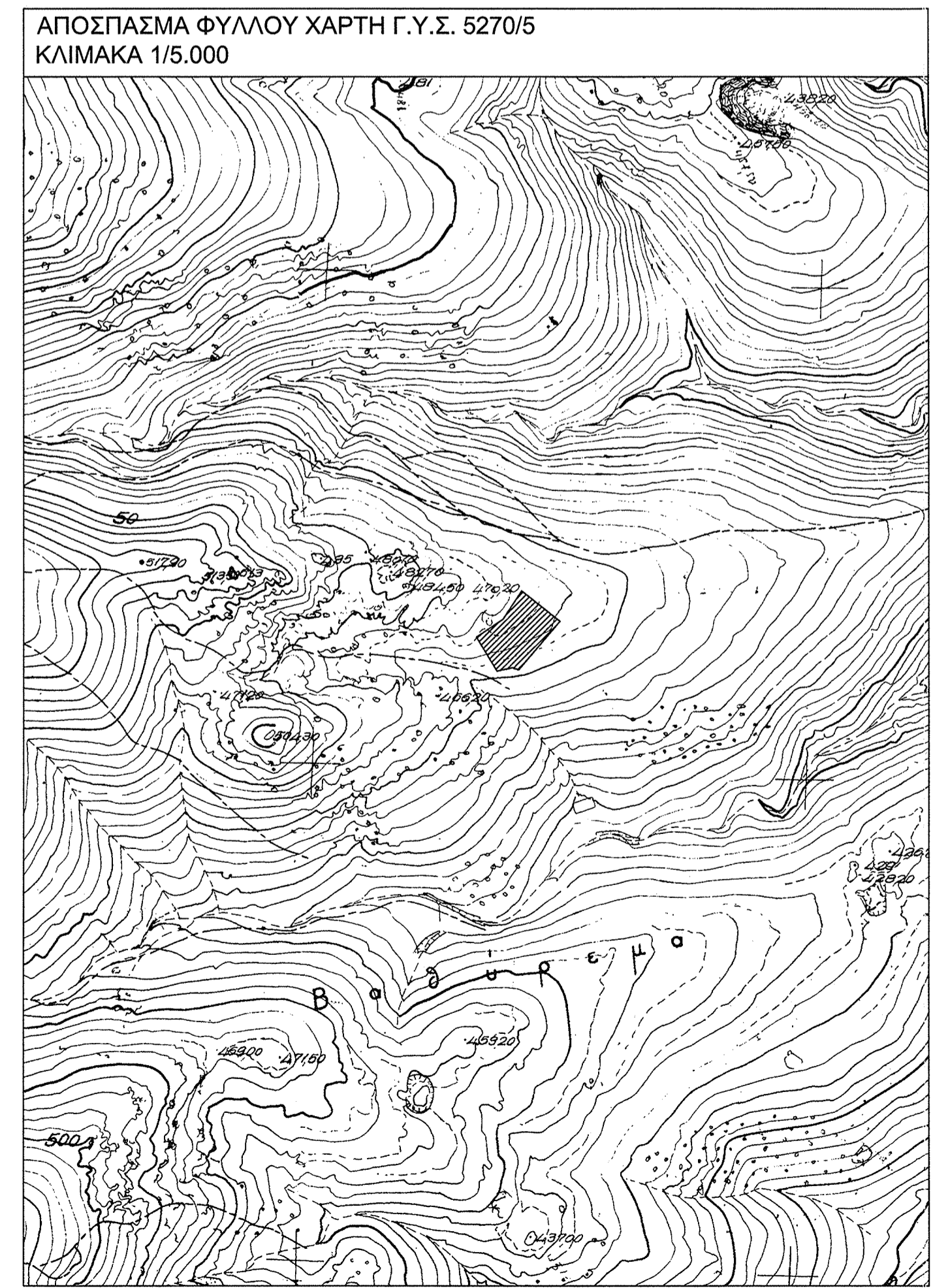
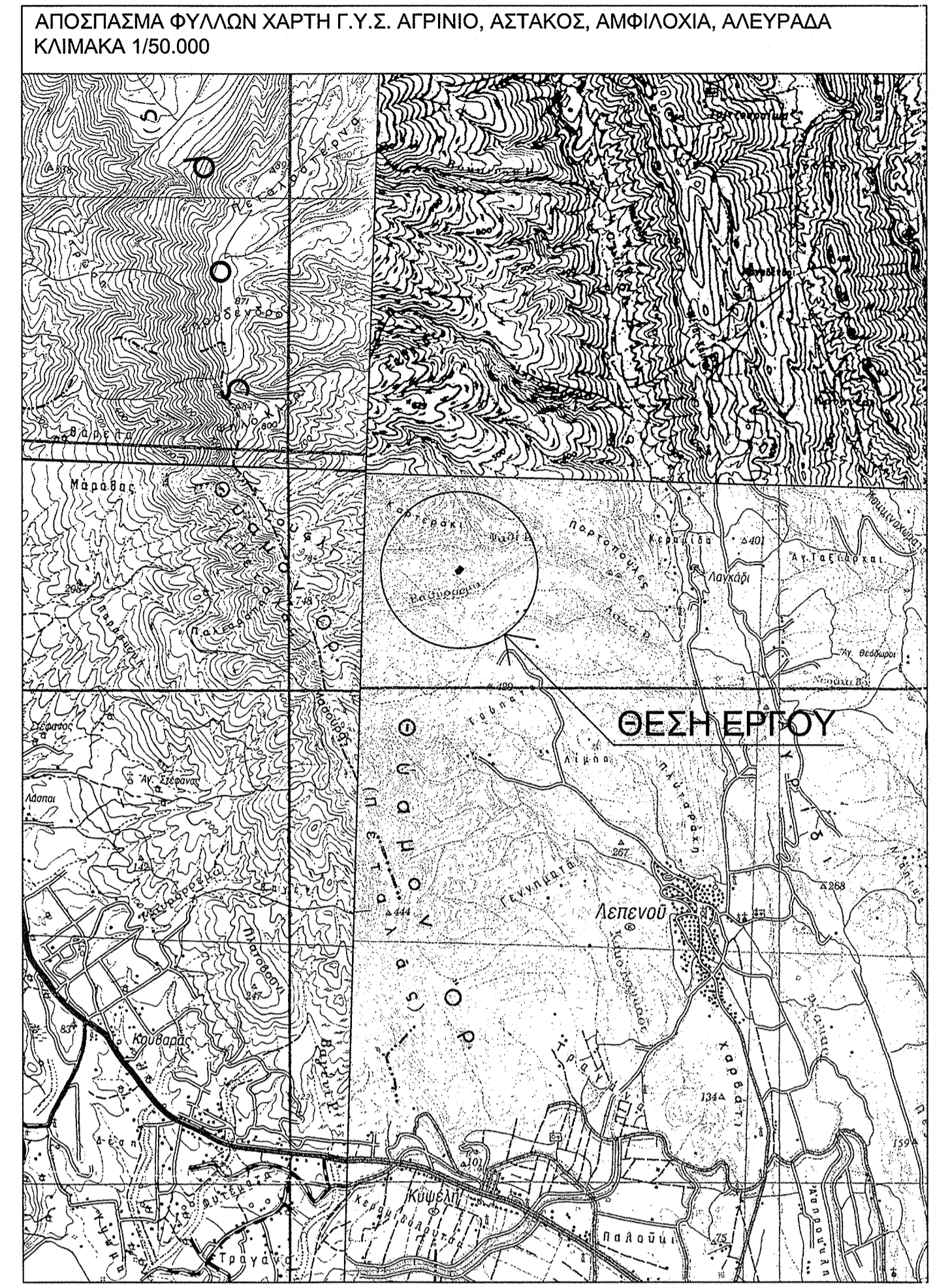

ΕΛΕΓΧΘΗΚΕ

| | | |
|----------------|--|--------------------------------|
| ΕΡΓΟΔΟΤΗΣ | ΒΑΜΒΑΚΑΣ ΠΕΤΡΟΣ | ΠΑΡΚΙΤΑΛΟΓΟΣ ΑΝΑΡΤΗΣ ΔΑΣΟΛΟΓΟΣ |
| ΕΡΓΟ | ΒΟΟΤΡΟΦΙΚΗ ΜΟΝΑΔΑ ΔΥΝΑΜΙΚΟΤΗΤΑΣ 120 ΑΓΕΛΑΔΩΝ ΕΛΕΥΘΕΡΑΣ ΒΟΣΚΗΣ (60 ΙΣΟΔΥΝΑΜΑ) | |
| ΘΕΣΗ | "ΒΕΛΛΩΡΑ - ΨΑΘΙ" Τ.Δ. ΛΕΠΕΝΟΥΣ ΔΗΜΟΥ ΑΓΡΙΝΙΟΥ | |
| ΜΕΛΕΤΗΤΗΣ | ΝΤΖΙΜΑΝΗΣ ΒΑΣΙΛΕΙΟΣ ΔΑΣΟΛΟΓΟΣ - ΠΕΡΙΒΑΛΜΟΝΤΟΛΟΓΟΣ Ι. ΣΤΑΪΚΟΥ 7 - ΑΓΡΙΝΙΟ Τηλ. 2641052880, 6974275944 | |
| ΘΕΜΑ ΣΧΕΔΙΟΥ | ΑΡ. ΣΧΕΔΙΟΥ 1 ΤΟΠΟΓΡΑΦΙΚΟ ΔΙΑΓΡΑΜΜΑ | |
| ΚΛΙΜΑΚΑ | 1:200 | Αγρίνιο 11-2-2013 |
| ΧΡΟΝΟΣ ΜΕΛΕΤΗΣ | ΙΟΥΛΙΟΣ 2011 | |
| Ο ΣΥΝΤΑΞΑΣ | ΣΤΑΥΡΟΣ Κ. ΛΑΪΝΑΣ ΑΓΡΟΝΟΜΟΣ - ΤΟΠΟΓΡΑΦΟΣ ΜΗΧΑΝΙΚΟΣ ΔΙΠΛΩΜΑΤΟΥΧΟΣ ΕΜΠ ΜΕΛΟΣ ΤΕΕ - ΑΡΙΘΜ ΜΗΤΡ.: 114001 ΚΑΛΑΜΟΥ 1 - ΑΓΡΙΝΙΟ 201 00 ΑΦΜ: 102359910 - ΔΟΥ ΑΓΡΙΝΙΟΥ ΤΗΛ.: 26410 20263 | |