

ΕΜΒΛΟΜΕΤΡΗΣΗ ΓΝΩΣΤΩΝ ΚΟΡΥΦΩΝ ΙΔΙΟΚΤΗΣΙΑΣ ΕΓΣΑ '87			
ΣΗΜΕΙΟ	X	Y	ΜΗΚΟΣ
1	687773.72	4354576.39	7.76
2	687779.16	4354681.92	7.32
3	687783.34	4354597.93	5.96
4	687787.00	4354592.64	4.20
5	687789.62	4354596.92	4.25
6	687792.86	4354598.87	2.80
7	687794.75	4354600.74	4.69
8	687797.57	4354604.49	2.65
9	687799.89	4354605.69	2.72
10	687802.70	4354605.69	3.94
11	687806.46	4354604.49	6.87
12	687812.32	4354601.98	6.95
13	687818.91	4354599.76	12.00
14	687829.89	4354594.91	4.22
15	687833.83	4354593.41	15.03
16	687826.75	4354601.15	39.34
17	687804.77	4354548.74	6.89
18	687798.93	4354552.39	6.15
19	687794.12	4354556.23	6.98
20	687789.10	4354561.09	4.01
21	687787.11	4354564.56	4.68
22	687784.18	4354568.21	4.15
23	687780.94	4354570.80	4.30
24	687777.80	4354573.74	4.87
1	687773.72	4354576.39	
$E=1/2 \sum(x_i + x_{i+1})(y_i - y_{i+1})$			
E = 1841.30 μ2			

ΤΗΜΑ ΔΕΥΤΕΡΟΝ ΧΑΡΤΟΤΡΑΧΗΤΙΝ
ΕΛΕΓΧΕ & ΤΟΠΟΘΕΤΗΣΗ ΤΗΛΕΜΕΤΡΗΣΗ
ΜΕΤΡΗΣΗ **AS-15**
Ν. ΧΡΥΣΑΦΗΣ
ΓΕΩΛΟΓΙΚΟ ΜΗΧΑΝΙΚΟΣ Τ.Ε.

ΑΠΟΛΟΓΙΣΜΟΣ ΕΥΡΥΤΕΡΗΣ ΠΕΡΙΟΧΗΣ
(ΦΥΛΛΟ ΧΑΡΤΗΣ ΓΥ.Σ. 3619 - 6 & 8)
ΚΑΙΜΑΚΑ 1: 500

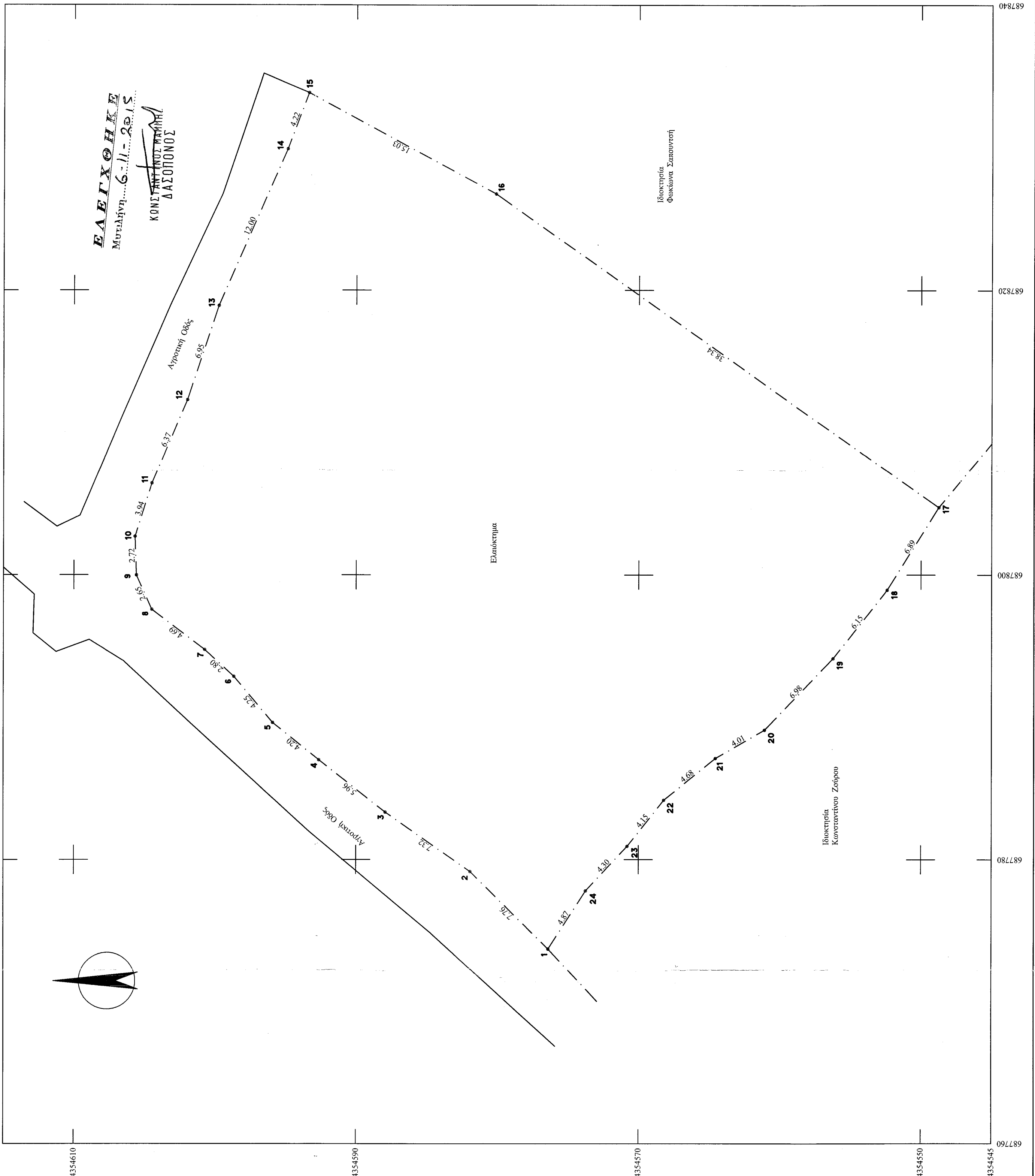
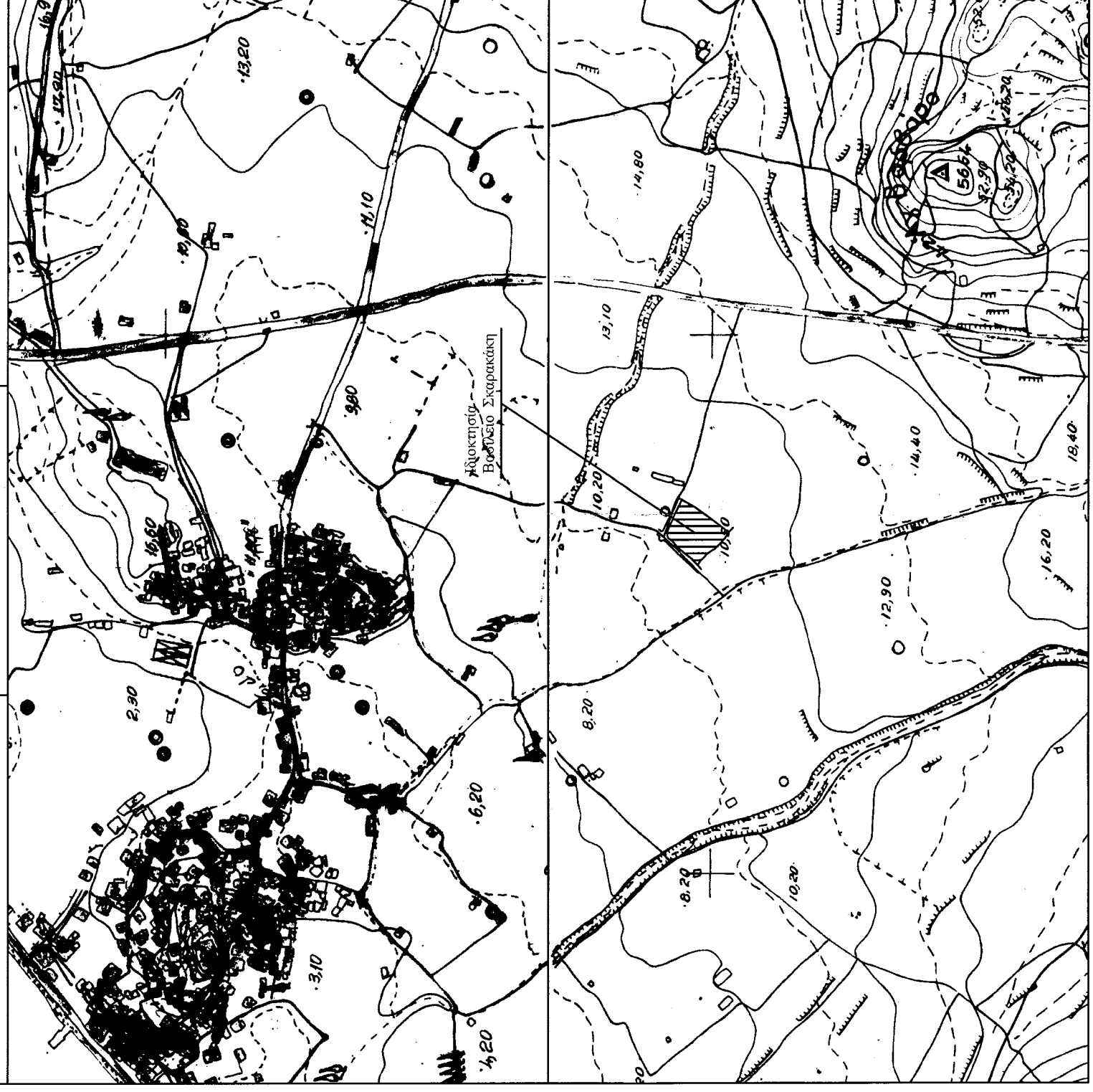

ΕΛΕΓΧΘΗΚΕ
Μετρήθησαν **6.11.2015**
ΚΩΝΣΤΑΝΤΙΝΟΣ ΔΑΣΟΠΟΝΟΣ

ΓΕΝΙΚΟΙ ΟΡΟΙ ΔΟΜΗΣΗΣ

Αρμόδιος Αρχιτέκτονας: Ε-4000μ2
 Αρχιτέκτονας - Εμπνευστής - Δημιουργός όδου: Ε-4000μ2 Π-45μ Β-50μ
 Αρχιτέκτονας - Εμπνευστής - Δημιουργός όδου: Ε-2000μ2
 Αρχιτέκτονας - Εμπνευστής - Δημιουργός όδου: Ε-2000μ2
 Αρχιτέκτονας - Εμπνευστής - Δημιουργός όδου: Ε-750μ2 Π-10μ Β-15μ
 Αρχιτέκτονας - Εμπνευστής - Δημιουργός όδου: Ε-1200μ2 Π-20μ Β-35μ
 Αρχιτέκτονας - Εμπνευστής - Δημιουργός όδου: Ε-2000μ2 Π-25μ Β-40μ
 Αρχιτέκτονας - Εμπνευστής - Δημιουργός όδου: Ε-4000μ2

Ποσοστό κάλυψης: 10 %
 Συντελεστής διάχυσης: 0,20

Αριθμός ορόφων: 2
 Μέγιστο ύψος: 7,50μ
 Ελάχιστες αποστάσεις κτηρίων από τα όρια (κανόνες) (αυτ.αποστάσεις): 5,00μ
 " " (β.αποστάσεις): 2,50μ
 " " από την οδό: 2,00μ και 10,00μ αντίστοιχα

ΕΜΒΛΑΘΝ ΟΙΚΟΠΕΔΟΥ
 Ε=1841,30 μ2

ΠΑΡΑΤΗΡΗΣΕΙΣ

- Το διαγραμμένο είναι ενταγμένο στο κρατικό σύστημα συντεταγμένων ΕΓΣΑ 87
- Οι διαστάσεις και τα εμβαδά υπολογίσθηκαν αναλυτικά από τις ανω/ες των κορμών.
- Η εξέλιξη από το ΕΓΣΑ 87 πραγματοποιήθηκε με σύστημα GPS και κάνοντας χρήση του Ελληνικού Συντηρήματος Εντοπισμού - HEPOS

ΔΗΛΩΣΗ ΙΔΙΟΚΤΗΤΗ (Ν. 4030 / 2011)

Ο κάτωθι υπογεγραμμένος Βασίλειος Σκουρακάκης δηλώνει ότι:

- τα όρια του οικοπέδου μου με στοιχεία 1.2.3.4.....21.22.23.24. και εμβαδού 1841.30 μ2 μου βρίσκονται εκτός οικισμού στην Αγροτική Περιφέρεια Τ.Κ. Πέτρας της Δ.Ε. Πιέτρης του Δήμου Λέβρου στην Εθνική "ΡΙΖΑΡΙΚΑ" υποδείχθηκαν από έμένα και ευθύνονται για την ακρίβεια των δηλωμένων ορίων του οικοπέδου και για την ύπαρξή του και την αττία του δικαιώματός μου να ζητήσω την έκδοση δόμητης βίβας του τίτλου Αριθμός 3778 "Αγοραπωλησία Αγροτικού Ακινήτου" της Συμβολαιογράφου Πέτρας Αριστέας Βροντάκη - Διατάκτου που αναφέρεται στο παρόν σχέδιο/διάγραμμα.

Δ.Η.Σ. *[Signature]*

55350/07-04-2016

12/04/2016

ΙΔΙΟΚΤΗΤΗΣ: ΒΑΣΙΛΕΙΟΣ ΣΚΟΥΡΑΚΑΚΗΣ

ΕΡΓΟ: ΑΠΟΤΥΠΩΣΗ ΓΗΠΕΔΟΥ

ΤΟΠΟΘΕΣΙΑ: "ΡΙΖΑΡΙΚΑ" Αγροτική Περιφέρεια Τ.Κ. Πέτρας της Δ.Ε. Πέτρας του Δήμου Λέβρου

ΜΕΛΕΤΗΤΗΣ: ΤΑΣΙΑΡΧΗΣ ΒΕΡΡΟΣ Πολιτικός Μηχανικός Ε.Μ.Π.

ΘΕΜΑ ΣΧΕΔΙΟΥ: ΑΡΙΘΜΟΣ ΣΧΕΔΙΟΥ
ΤΟΠΟΓΡΑΦΙΚΟ ΔΙΑΓΡΑΜΜΑ

ΚΑΙΜΑΚΕΣ: 1 : 200

ΚΩΔΙΚΟΣ ΜΕΛΕΤΗΣ:

ΥΠΟΓΡΑΦΗ: *[Signature]*

ΗΜΕΡΟΜΗΝΙΑ: ΣΕΠΤΕΜΒΡΙΟΣ 2015

ΣΦΡΑΓΙΔΑ Τ.Ε.Ε. ΕΠΙΧΡΗΜΑΤΙΣΤΩΝ ΑΡΧΙΤΕΚΤΟΝΩΝ ΚΑΙ ΜΗΧΑΝΙΚΩΝ ΚΑΙΝΟΤΟΜΩΝ ΤΕΧΝΙΚΩΝ ΕΡΓΩΝ
 ΕΛΛΗΝΙΚΗ ΑΡΧΙΤΕΚΤΟΝΙΚΗ ΕΤΑΙΡΕΙΑ
 ΠΛΑΤΕΙΑ ΕΡΕΒΟΥ 11, Τ.Κ. 105 67 ΑΘΗΝΑ
 ΤΗΛ: 210 320 29 830 & 41 166, Φ.Τ. 210 320 29 669