

ΕΙΚΟΝΑ 1

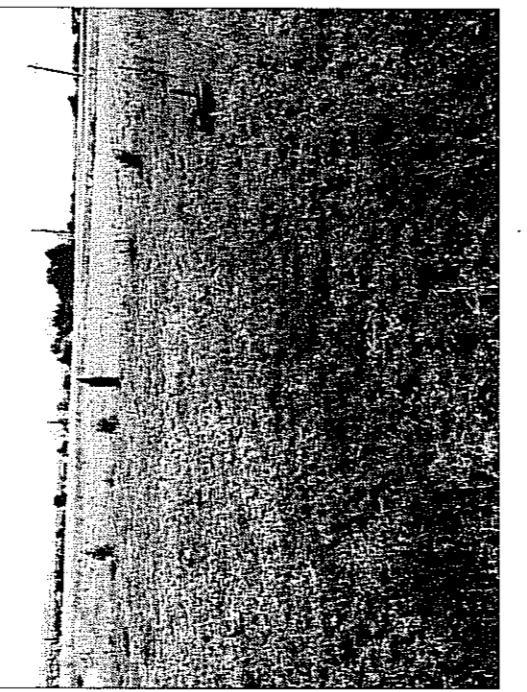

ΕΙΚΟΝΑ 2



ΠΙΝΑΚΑΣ ΣΥΝΤΕΤΑΓΜΕΝΩΝ ΚΟΡΥΦΩΝ ΟΙΚΟΠΕΔΟΥ ΜΕΣΟΤΕΡΙΚΗΣ ΠΡΟΣΒΟΛΗΣ

Α/Α	ΚΟΡΥΦΗ	X	Y
1	A	312957,17	4459845,19
2	B	312942,59	4459849,92
3	Γ	312958,87	4459848,83
4	Δ	312960,32	4459858,58
5	E	312978,47	4459865,32
6	ΣΤ	313019,49	4459877,63
7	Z	313025,32	4459842,78
8	Η	312952,24	4459810,89
9	Α1	312978,47	4459865,32
10	Β1	313016,49	4459877,63
11	Γ1	313025,32	4459842,78
12	Δ1	312950,24	4459810,89

ΠΙΝΑΚΑΣ ΣΥΝΤΕΤΑΓΜΕΝΩΝ ΚΟΡΥΦΩΝ ΟΙΚΟΠΕΔΟΥ ΠΛΑΤΙΣ

Α/Α	ΚΟΡΥΦΗ	X	Y
1	A	-14181,26	2252,32
2	B	-14176,14	2252,47
3	Γ	-14162,05	2262,69
4	Δ	-14138,84	2242,39
5	E	-14140,83	2255,69
6	ΣΤ	-14109,11	2293,73
7	Z	-14080,50	2293,21
8	Η	-14167,81	2200,63
9	Α1	-14140,84	2255,69
10	Β1	-14109,11	2293,73
11	Γ1	-14080,51	2293,21
12	Δ1	-14167,81	2200,63

ΟΔΟΠΟΡΙΚΟ ΣΧΑΡΦΗΜΑ ΚΛΙΜΑΚΑ 1 : 2000

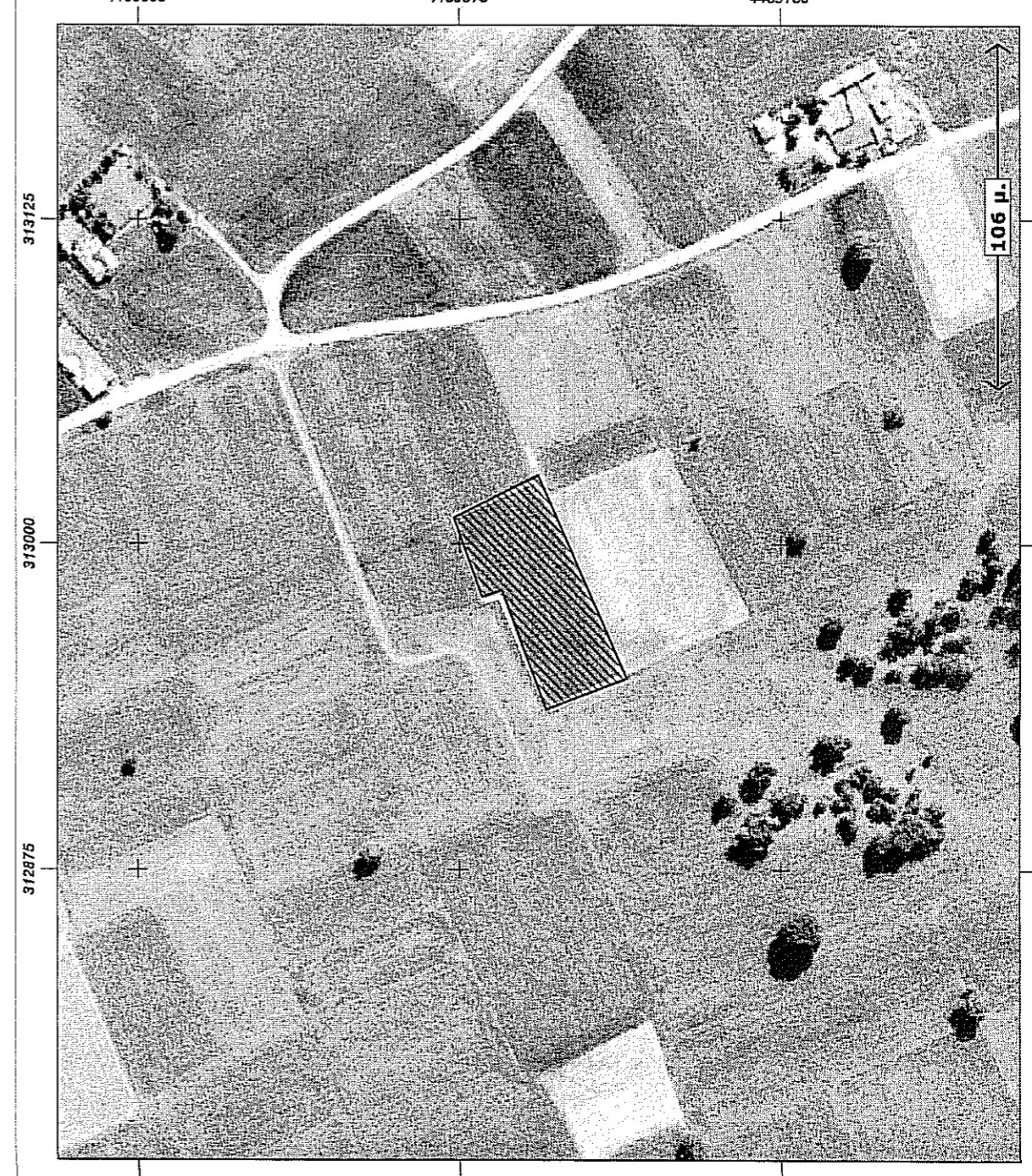

ΘΕΣΗ ΓΕΩΤΕΜΑΧΙΟΥ ΧΑΡΤΗΣ Γ.Υ.Σ. ΚΛΙΜΑΚΑ 1 : 50000

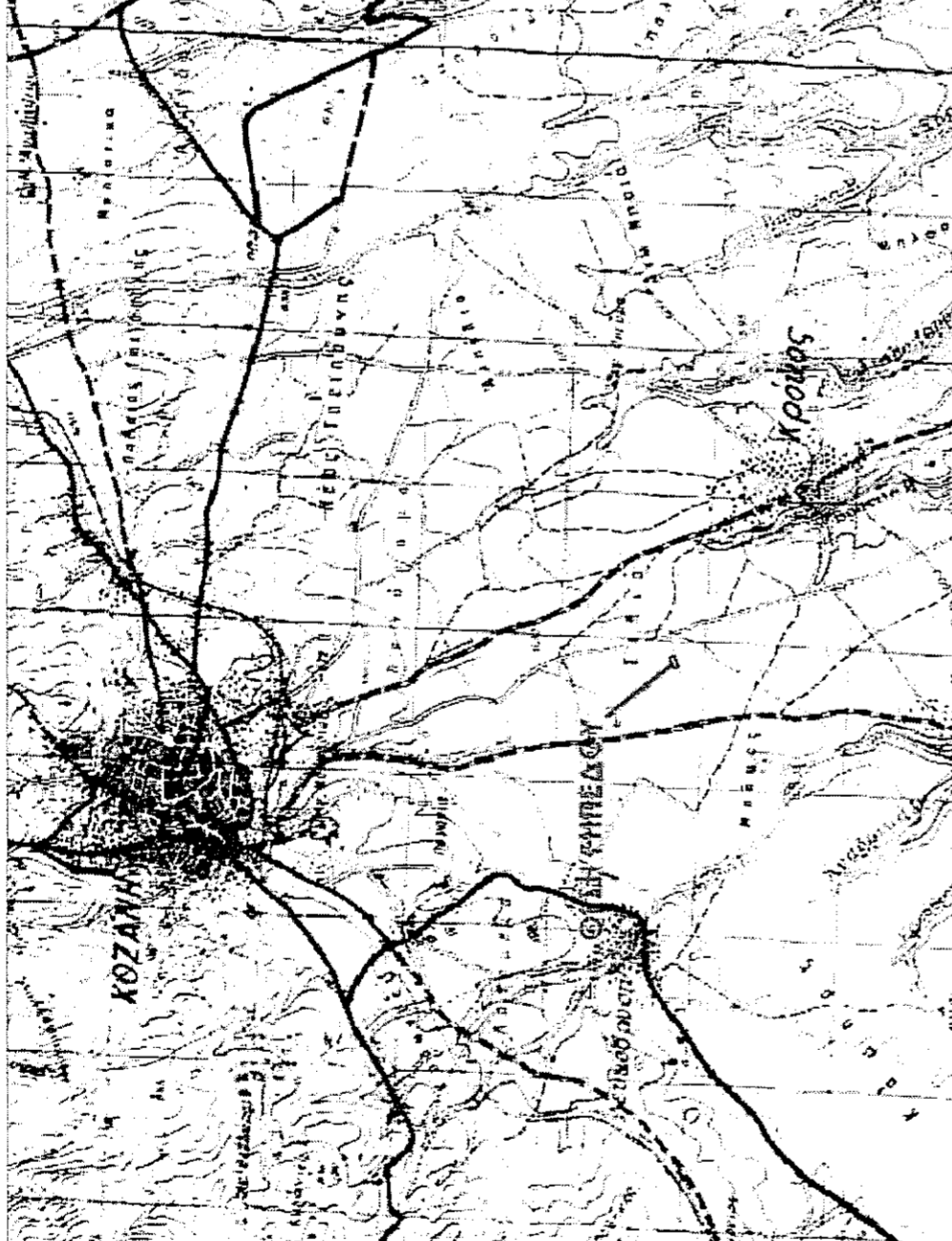

ΘΕΣΗ ΓΕΩΤΕΜΑΧΙΟΥ ΤΟΠΟΓΡΑΦΙΚΟ ΔΙΑΓΡΑΜΜΑ Γ.Υ.Σ. ΚΛΙΜΑΚΑ 1 : 5000

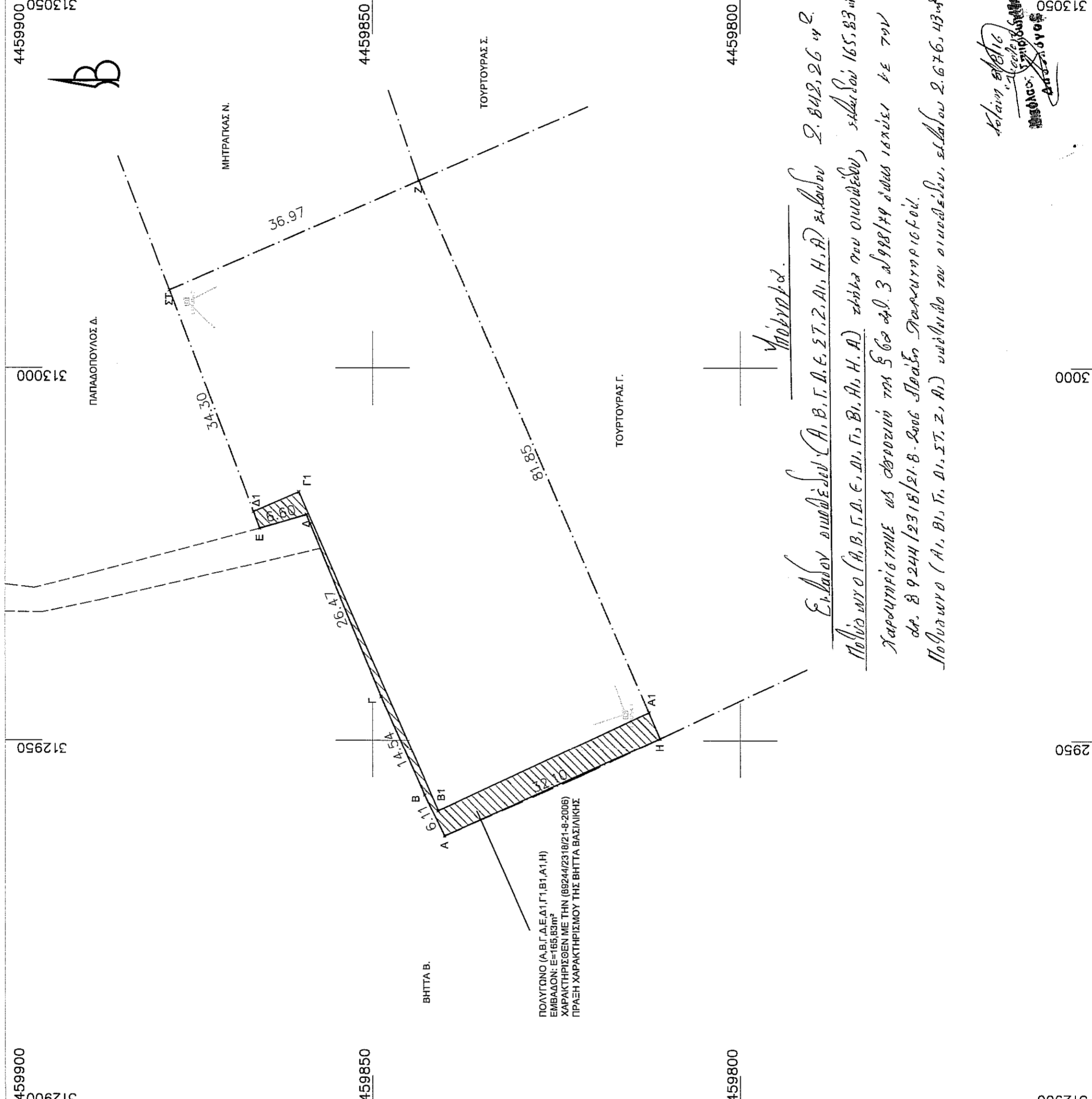
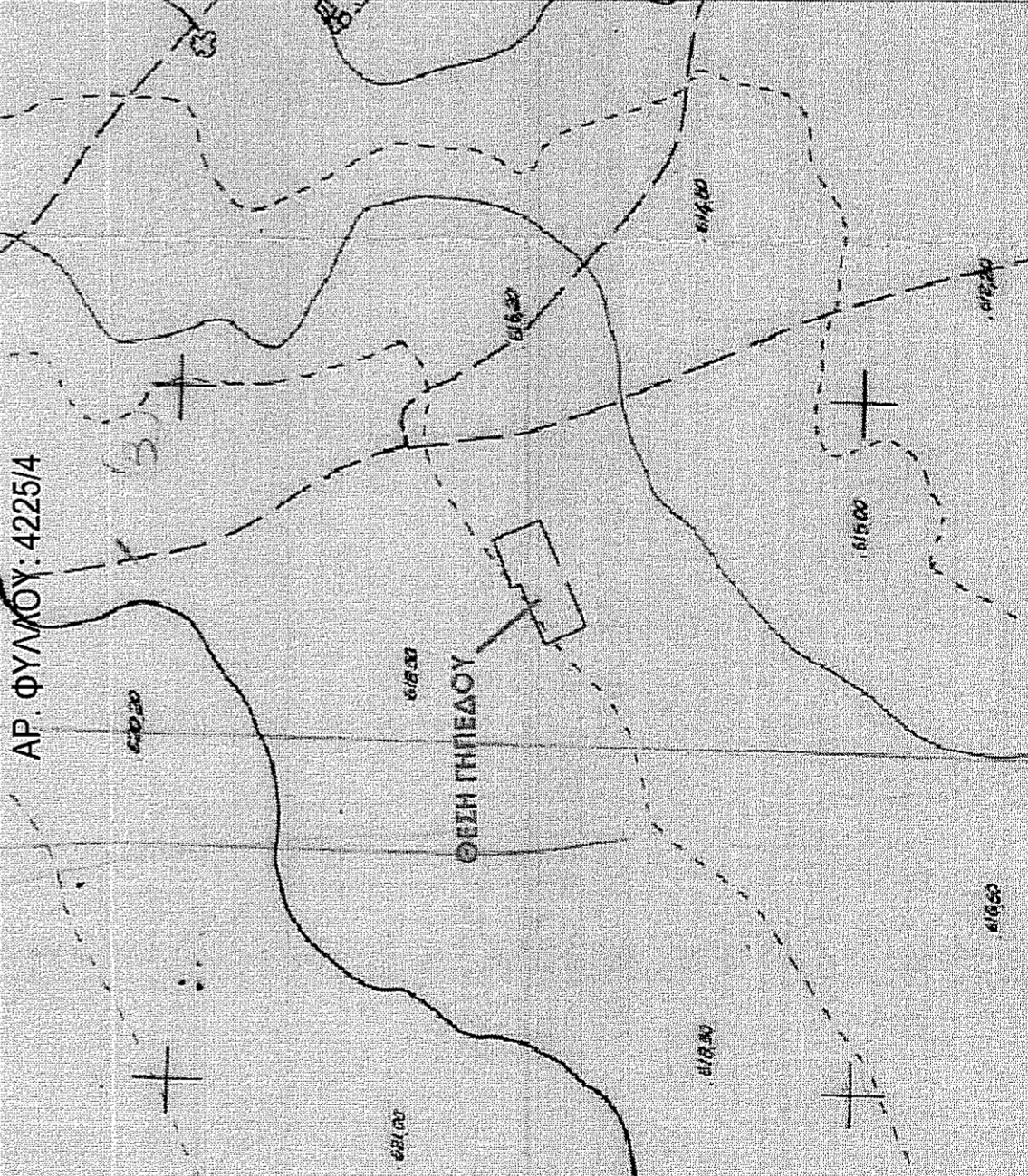

ΓΕΝΙΚΟΙ ΟΡΟΙ ΔΟΜΗΣΗΣ:

Αρθ-17 ΝΑ/17-7/16-8-23, παρ. 6 ΝΔ-3/17-12-25, Αρθ-1 Ν-3976/29, Αρθ-1 ΠΑ-24/31-5-85

Ε.Α. ΕΜΒΑΔΟΝ: 4.000,00m²
 Ε.Α. ΠΡΟΣΩΠΟ: 45,00m
 Ε.Α. ΒΑΘΟΣ: 50,00m
 ΚΑΛΥΨΗ: 10,00%
 Σ.Δ.: 0,20
 ΠΛΑΤΑ ΟΡΙΑ: >2,50m
 ΑΡ. ΟΡΟΦΩΝ: 2
 ΜΕΓ. ΥΨΟΣ: 7,50m

ΕΜΒΑΔΟΝ ΟΙΚΟΠΕΔΟΥ

Ε=2.842,26m²

ΔΗΛΩΣΗ ΜΗΧΑΝΙΚΟΥ

1. Το παρόν γήπεδο βρίσκεται εκτός οικισμού "Τ.Κ. ΚΡΟΚΟΥ" και είναι μη άρτιο και μη οικοδομησιμο.
 2. Δε διέρχεται ρέμα ή γραμμή υψηλής τάσης της Δ.Ε.Η. κατά συνέπεια δεν επιτρέπεται από τις σχετικές με αυτά αποφάσεις.
 3. Τα όρια και οι γείτονες υπεδείχθησαν από την Γεωδαιτική Σωσάνα που ήταν παρούσα κατά την μέτρηση.

Ο ΜΗΧΑΝΙΚΟΣ

ΒΕΛΕΝΤΖΑΣ ΔΗΜΗΤΡΙΟΣ
 ΔΙΠΛΩΜΑΤΟΥΧΟΣ ΠΟΛΙΤΙΚΟΣ ΜΗΧΑΝΙΚΟΣ
 ΜΕΛΟΣ Τ.Ε.Ε. Α.Μ. 125089
 Γ. ΓΚΕΡΤΣΟΥ & Π. ΦΩΤΙΟΥ & ΚΟΖΑΝΗ
 ΤΗΛ. 6972 834841 Τ.Κ. 59100
 Α.Φ.Μ. 140379633 ΔΟΥ ΚΟΖΑΝΗΣ

ΔΗΛΩΣΗ ΥΛΟΠΟΙΗΣΗΣ ΟΡΙΩΝ

Η παρακάτω υπογραφών Γεωδαιτική Σωσάνα δηλώνει υπεύθυνα
 α) Είμαι ιδιοκτήτρια του περιγραφόμενου στο παρόν Τοπογραφικού Διαγράμματος αγροτεμαχίου.
 β) Τα όρια που υλοποιήθηκαν και παρουσιάζονται στο παρόν Τοπογραφικό Διαγράμμα υπεδείχθησαν από εμένα και είναι ορθά.

ΤΣΑΡΔΑΚΛΙΔΟΥ ΣΩΣΑΝΑ

(Signature)
 Η ΔΗΛΩΣΑ

Εργοδότης
ΤΣΑΡΔΑΚΛΙΔΟΥ ΣΩΣΑΝΑ

Έργο
ΑΔΕΙΑ ΜΙΚΡΗΣ ΚΛΙΜΑΚΑΣ ΓΙΑ ΠΕΡΙΦΡΑΞΗ

Θέση
ΕΚΤΟΣ ΣΧΕΛΙΟΥ Τ.Κ. ΚΡΟΚΟΥ ΔΗΜΟΣ ΚΟΖΑΝΗΣ "ΒΑΝΤΣΙΩΣΤΡΑΤΑ"

Μελετητής
ΒΕΛΕΝΤΖΑΣ ΔΗΜΗΤΡΙΟΣ
 Διπλ. Πολιτικός Μηχανικός Α.Π.Θ.

Θέμα Σχεδίου
Αριθμός Σχεδίου

ΤΟΠΟΓΡΑΦΙΚΟ ΔΙΑΓΡΑΜΜΑ

Τ1

Κλίμακας
1:500-1:5.000-1:50.000

Χρόνος Μελέτης
ΜΑΙΟΣ 2016

ΕΛΕΥΘΕΡΗ
 ΣΥΝΤΑΧΘΗΚΕ
ΒΕΛΕΝΤΖΑΣ ΔΗΜΗΤΡΙΟΣ
 ΔΙΠΛΩΜΑΤΟΥΧΟΣ ΠΟΛΙΤΙΚΟΣ ΜΗΧΑΝΙΚΟΣ
 ΜΕΛΟΣ Τ.Ε.Ε. Α.Μ. 125089
 Γ. ΓΚΕΡΤΣΟΥ & Π. ΦΩΤΙΟΥ & ΚΟΖΑΝΗ
 ΤΗΛ. 6972 834841 Τ.Κ. 59100
 Α.Φ.Μ. 140379633 ΔΟΥ ΚΟΖΑΝΗΣ

ΘΕΩΡΗΘΗΚΕ
 ΗΜΕΡΟΜΗΝΙΑ
 18/03/2016
 ΟΜΟΛΟΓΩΝ
 Νικόλαος Τριπολιώτης