

Technical specifications table for the construction project, including details about materials, labor, and site conditions.

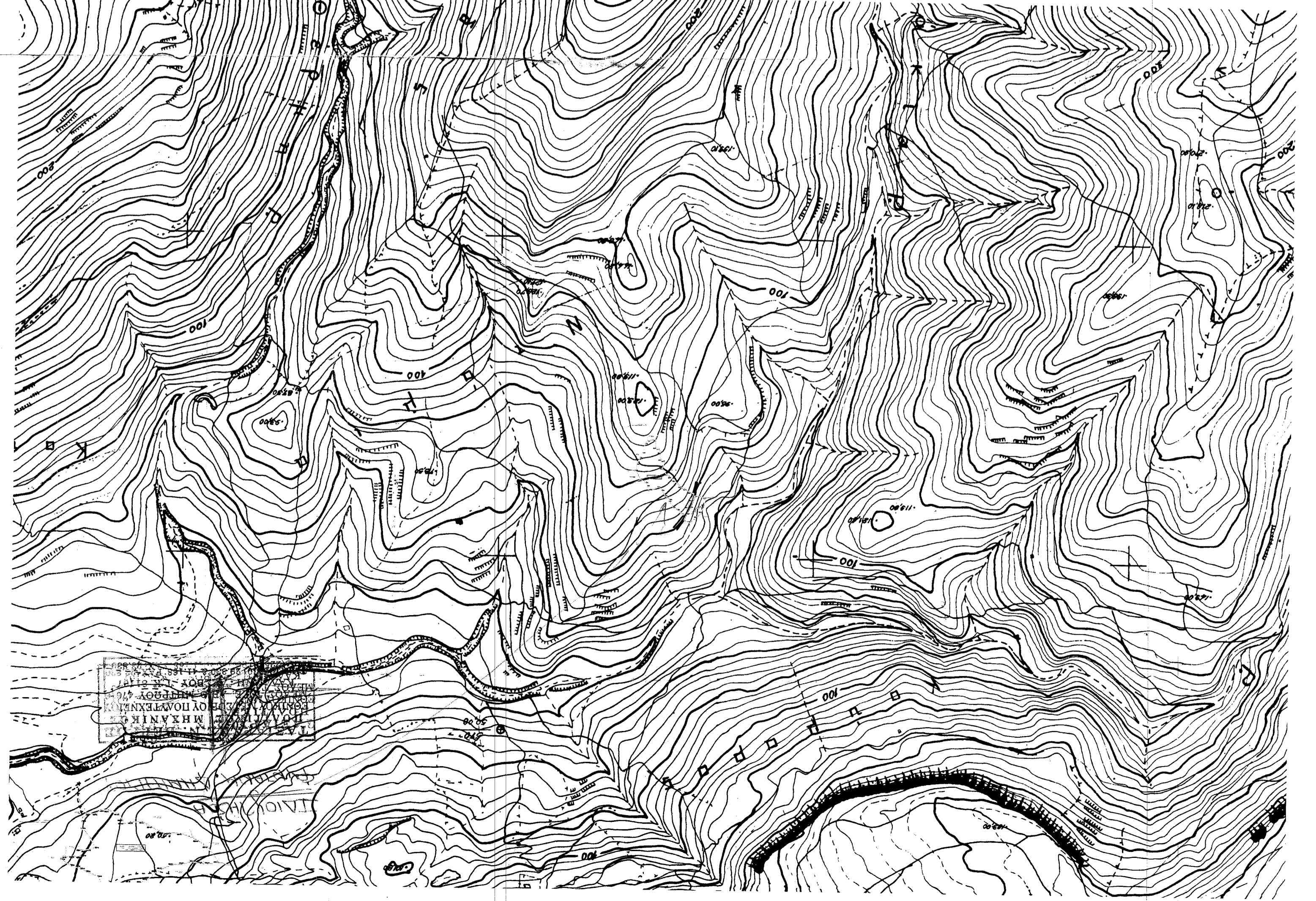

Table titled 'ΕΜΒΛΟΜΕΤΡΙΚΗ ΓΗΠΕΛΟΥ' (Area Survey of the Plot). It lists 43 numbered points along the road, providing their coordinates (X, Y) and elevations (Z). The table includes a total area calculation: E = 3951.01 μ2.

Table titled 'ΕΜΒΛΟΜΕΤΡΙΚΗ ΓΗΠΕΛΟΥ' (Area Survey of the Plot), providing a second set of coordinates and elevations for the 43 points. It also includes a total area calculation: E = 7056.09 μ2.



Project information box containing the following details:

- ΕΡΓΟΛΟΗΤΗΣ: ΦΥΝΤΑΝΗ ΔΗΜΗΤΡΙΟΣ
- ΕΡΓΟ: ΑΠΟΤΥΠΩΣΗ ΓΗΠΕΛΟΥ
- ΤΟΠΟΘΕΣΙΑ: "ΒΑΛΑΧΟΥ" ΑΓΡΟΤΙΚΗ ΠΕΡΙΦΕΡΕΙΑ ΝΕΩΝ ΚΥΜΙΝΙΩΝ, ΔΗΜΟΣ ΛΕΣΒΟΥ
- ΜΕΛΕΤΗΤΗΣ: ΒΕΡΡΟΣ ΤΑΞΙΑΡΧΗΣ - ΓΚΑΓΚΟΥΛΗΣ ΑΧΙΛΛΕΥΣ Ο.Ε.
- ΘΕΜΑ ΣΧΕΔΙΟΥ: ΑΡΘΡΩΣ ΣΧΕΔΙΟΥ
- ΤΟΠΟΓΡΑΦΙΚΟ ΔΙΑΓΡΑΜΜΑ
- ΚΑΙΜΑΚΕΣ: 1 : 250
- ΚΩΔΙΚΟΣ ΜΕΛΕΤΗΣ:
- ΥΠΟΓΡΑΦΗ: [Signature]
- ΗΜΕΡΟΜΗΝΙΑ: ΦΕΒΡΟΥΑΡΙΟΣ 2016

ΤΟΠΟΓΡΑΦΙΚΗ ΜΕΛΕΤΗ ΚΑΙ ΚΑΤΑΣΤΡΟΦΗ
ΕΡΓΟΥ: "ΒΑΛΑΧΟΥ" ΑΓΡΟΤΙΚΗ ΠΕΡΙΦΕΡΕΙΑ ΝΕΩΝ ΚΥΜΙΝΙΩΝ, ΔΗΜΟΣ ΛΕΣΒΟΥ

Professional stamps and signatures. The main stamp is for 'Β. ΒΕΡΡΟΣ' (B. Verros), Architect, with identification number 51422 / B-07-206. There is also a stamp for 'Φ. ΦΥΝΤΑΝΗ' (F. Funtani), Architect, with identification number 16-07-206. A signature is visible over the stamps.