

ΧΑΡΤΗΣ Γ.Υ.Σ. ΚΛΙΜΑΚΑ 1 : 5.000

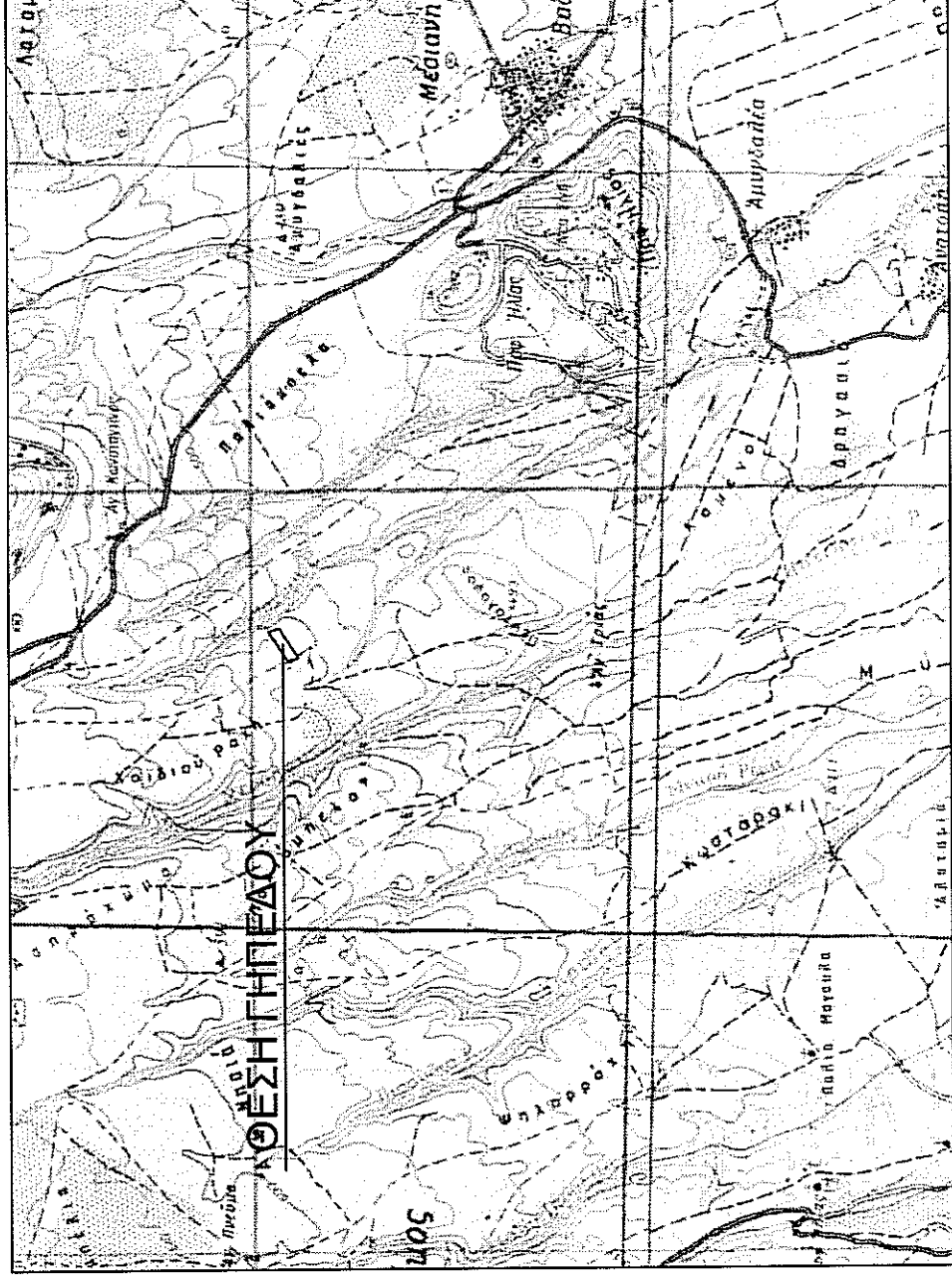

ΧΑΡΤΗΣ Γ.Υ.Σ. ΚΛΙΜΑΚΑ 1 : 50.000

Όροι δόμησης
Π.Δ. 24/31-5-1985 (Φ.Ε.Κ. 270 Α')
(όπως τροποποιήθηκε και ισχύει σήμερα)

Ελάχιστο εμβαδό 4.000,00 τ.μ.
Κλίση 10%
Συντελεστής δόμησης 0,2
Μέγιστος ύψος 7,50 μ.
Αποστάσεις από τα όρια 15 μ.

Δήλωση Αρχιτέκτονα-Οικοδομησιώτη: Γ.Παύλου

Ο υπαγεγραμμένος Κλάφας Γεώργιος, Τοπογράφος Μηχανικός, δηλώνει ότι το γήπεδο με αριθμό 889, όπως αυτό φαίνεται στο τοπογραφικό διάγραμμα με στοιχεία (Α-Β1-Δ-Α) εμβαδού 16.340,00 τ.μ., της οριζτικής διανομής αγρακλήματος της Τ.Κ. Πετραίων του Δήμου Κοζάνης βρίσκεται ελεύθερα εκμεταλλεύσιμου χαρακτήρα και είναι άρτιο και οικοδομήσιμο κατά κανόνα σύμφωνα με τις ισχύουσες πολεοδομικές διατάξεις, εφόσον δεν εμπόδιστε στις ισχύουσες διατάξεις δικαστικής νομοθεσίας.

-Ο ΔΗΛΩΝ-

ΓΕΩΡΓΙΟΣ ΔΣΤ ΚΑΛΦΑΣ
ΔΙΠΛΩΜΑΤΟΥΧΟΣ ΑΓΡΟΝΟΜΟΣ ΚΑΙ
ΤΟΠΟΓΡΑΦΟΣ ΜΗΧΑΝΙΚΟΣ
ΠΟΛΥΤΕΧΝΙΚΗΣ ΣΧΟΛΗΣ Α.Π.Θ.
ΜΕΛΟΣ Τ.Ε.Ε. ΑΡ. 9065 ΘΘ ΣΕΡΒΙΑ
Κ. ΚΑΡΠΙΟΥ (Φ.Σ. 805 ΘΘ ΣΕΡΒΙΑ
ΤΗΛ. 6979944216
ΑΦΜ 108579668 ΔΟΥ ΚΟΖΑΝΗΣ

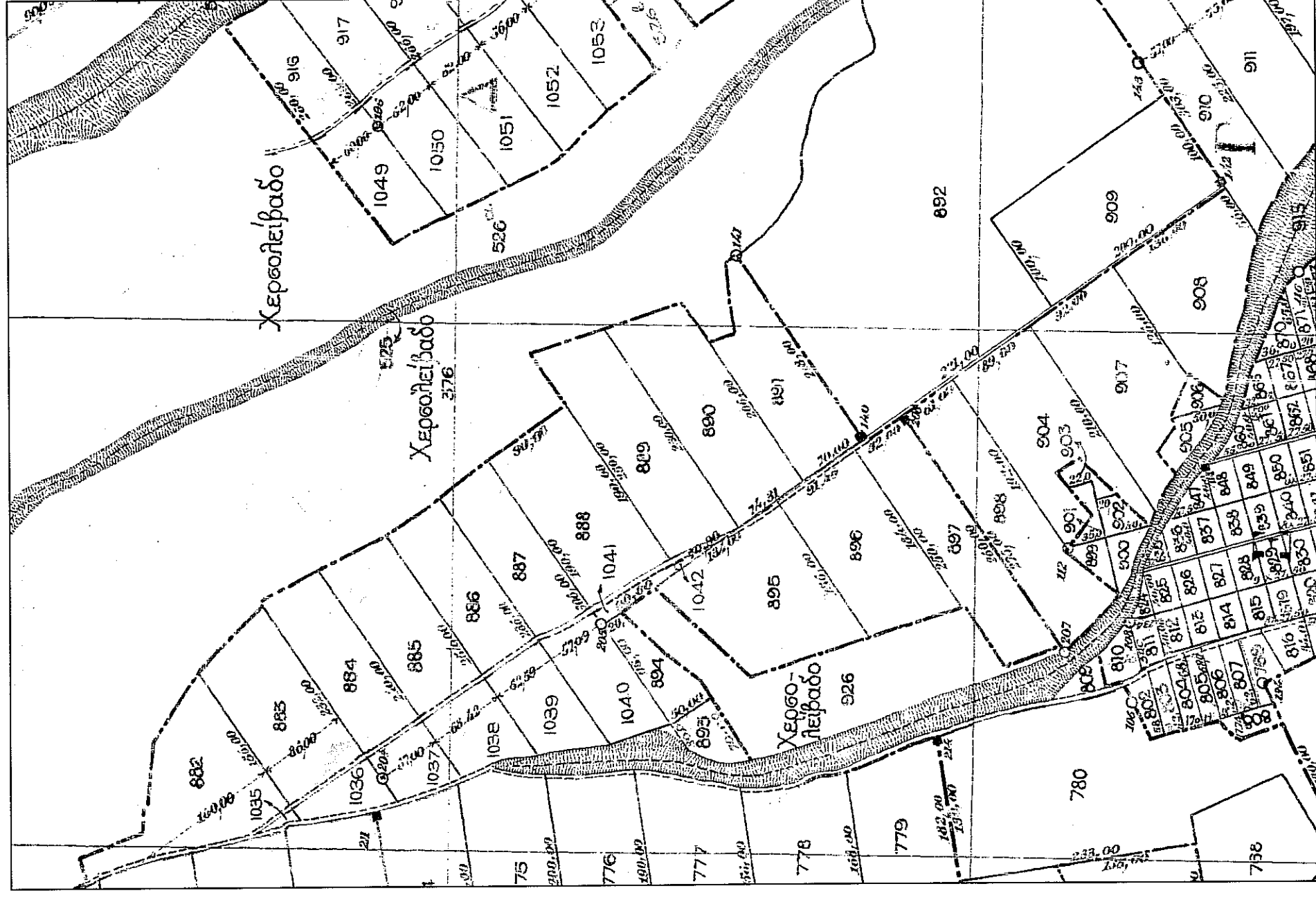

ΑΠΟΣΠΑΣΜΑ ΑΠΟ ΤΗΝ ΟΡΙΣΤΙΚΗ ΔΙΑΝΟΜΗΣ ΑΓΡΟΚΤΗΜΑΤΟΣ ΠΕΤΡΑΙΩΝ ΕΤΟΥΣ 1931 ΚΛΙΜΑΚΑ 1 : 5.000

ΕΡΓΟΔΟΤΗΣ:

ΧΑΡΤΟΜΑΤΙΔΟΥ ΜΑΡΘΑ
ΠΑΠΑΔΟΠΟΥΛΟΣ ΒΑΣΙΛΗΣ

ΕΡΓΟ:

ΤΟΠΟΓΡΑΦΙΚΟ ΔΙΑΓΡΑΜΜΑ

ΜΕΛΕΤΗΤΗΣ:

ΚΑΛΦΑΣ ΓΕΩΡΓΙΟΣ
ΑΓΡΟΝΟΜΟΣ & ΤΟΠΟΓΡΑΦΟΣ ΜΗΧΑΝΙΚΟΣ

ΤΟΠΟΘΕΣΙΑ:

Τ.Κ. ΠΕΤΡΑΙΩΝ ΔΗΜΟΥ ΚΟΖΑΝΗΣ
(εκτός ορίων οικισμού Α.Τ. 889)

ΘΕΜΑ:

ΑΡ. ΣΧΕΔΙΟΥ:

ΤΟΠΟΓΡΑΦΙΚΟ ΔΙΑΓΡΑΜΜΑ

T1

ΧΡΟΝΟΣ ΜΕΛΕΤΗΣ: 2015

ΚΛΙΜΑΚΑ: 1: 1000

ΕΛΕΓΧΟΣ

ΣΦΡΑΓΙΔΑ - ΥΠΟΓΡΑΦΗ

Θεωρήθηκε και δυνάμει

Τ.Κ. ΠΕΤΡΑΙΩΝ ΔΗΜΟΥ ΚΟΖΑΝΗΣ

Α.Τ. 889

Α.Τ. 1041

Α.Τ. 889

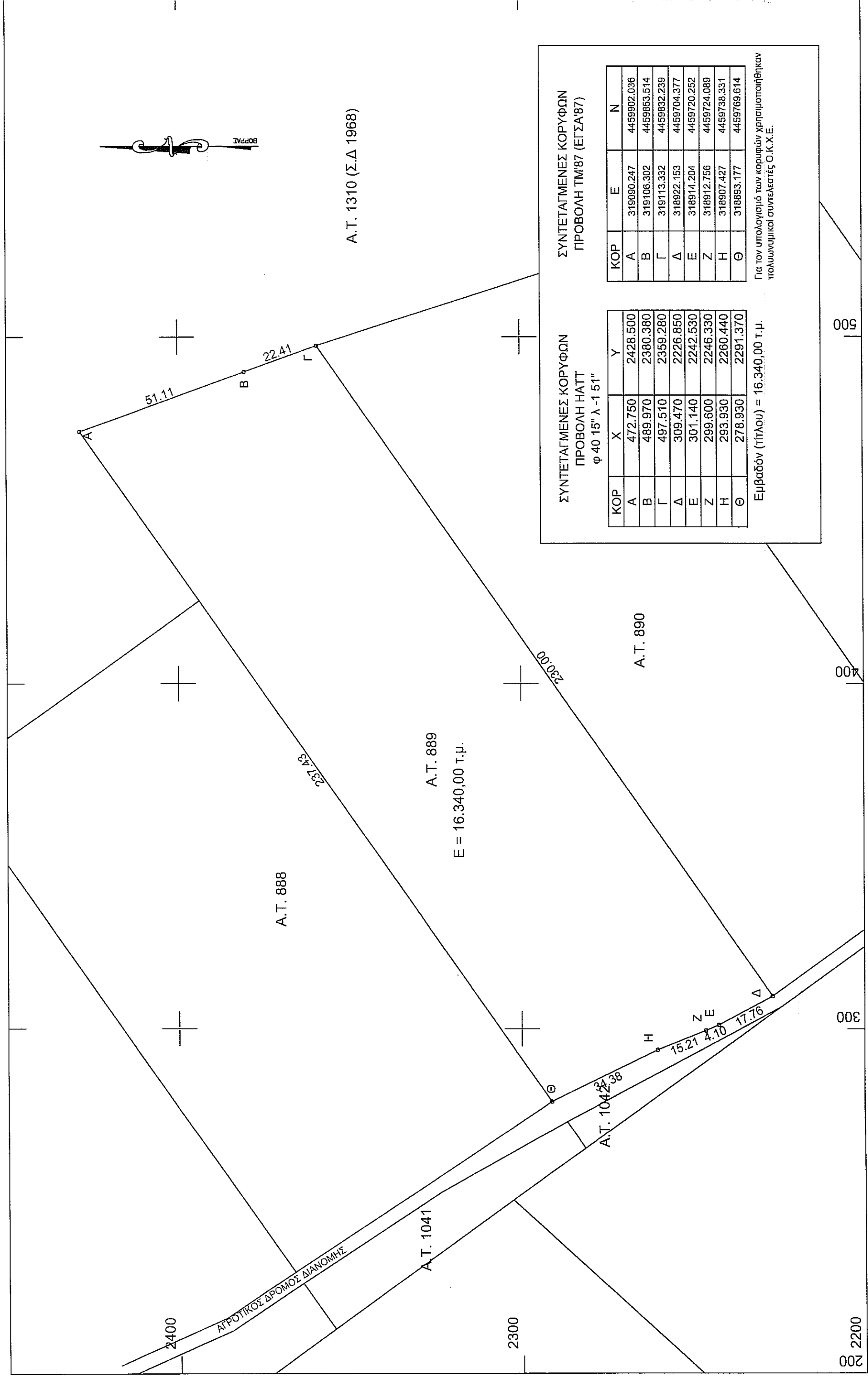

ΣΥΝΤΕΤΑΓΜΕΝΕΣ ΚΟΡΥΦΩΝ
ΠΡΟΒΟΛΗ ΝΑΤΤ
φ 40 15' λ - 1 51"

ΚΟΡ	X	Y	E	N
A	472.750	2428.500	319000.247	445902.036
B	489.970	2380.380	319106.302	445965.514
Γ	497.510	2359.280	319113.332	4459832.239
Δ	309.470	2226.850	318922.153	4459704.377
E	301.140	2242.530	318914.204	4459720.262
Z	299.600	2246.330	318912.756	4459724.089
H	283.930	2260.440	318907.427	4459736.311
Θ	278.930	2291.370	318883.177	4459765.614

Εμβαδόν (Νάττ) = 16.340,00 τ.μ.

Για τον υπολογισμό των κορυφών χρησιμοποιήθηκαν
πυλαμνιολογικά συντελεστές Ο.Κ.Χ.Ε.

A.T. 890

A.T. 889
E = 16.340,00 τ.μ.

A.T. 888

A.T. 1041

A.T. 1041

A.T. 889

A.T. 889

2200

2300

2400

2500

2600

2700

2800

2900

3000

3100

3200

3300

3400