Οδοιπορικό Σκαρίφημα

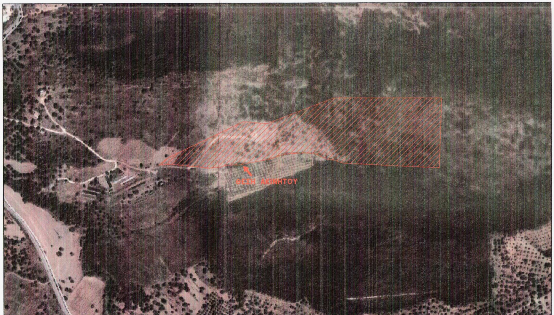
ΘΕΣΗ ΑΚΙΝΗΤΟΥ

Απόσπασμα χάρτη Γ.Υ.Σ. Ν
κλ. 1/5000

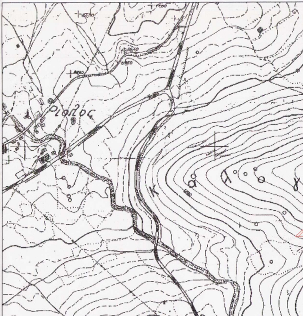

ΣΥΝΤΕΤΑΓΜΕΝΕΣ ΣΗΜΕΙΩΝ
ΣΕ Ε.Γ.Σ.Α. '87

ΣΗΜΕΙΟ	X	Y
1	278289.64	4214691.68
2	278301.43	4214693.54
3	278314.10	4214693.83
4	278349.56	4214689.34
5	278356.62	4214689.09
6	278368.50	4214688.44
7	278374.00	4214688.03
8	278382.23	4214686.11
9	278398.90	4214684.70
10	278405.43	4214685.34
11	278413.05	4214687.29
12	278419.15	4214685.41
13	278429.65	4214689.90
14	278449.58	4214691.97
15	278460.73	4214691.24
16	278527.96	4214704.22
17	278557.98	4214714.35
18	278584.07	4214717.30
19	278602.67	4214717.34
20	278622.02	4214716.29
21	278646.78	4214703.91
22	278664.38	4214701.95
23	278685.51	4214694.67
24	278698.91	4214694.19
25	278890.76	4214683.89
26	278895.44	4214834.17
27	278665.22	4214834.61
28	278522.49	4214779.89
29	278472.86	4214784.11
30	278308.95	4214707.04

lo 6242/4

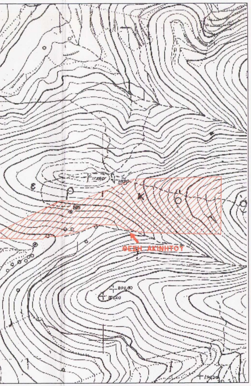
ΘΕΣΗ ΑΚΙΝΗΤΟΥ
ε
ρ
ι
κ
ό

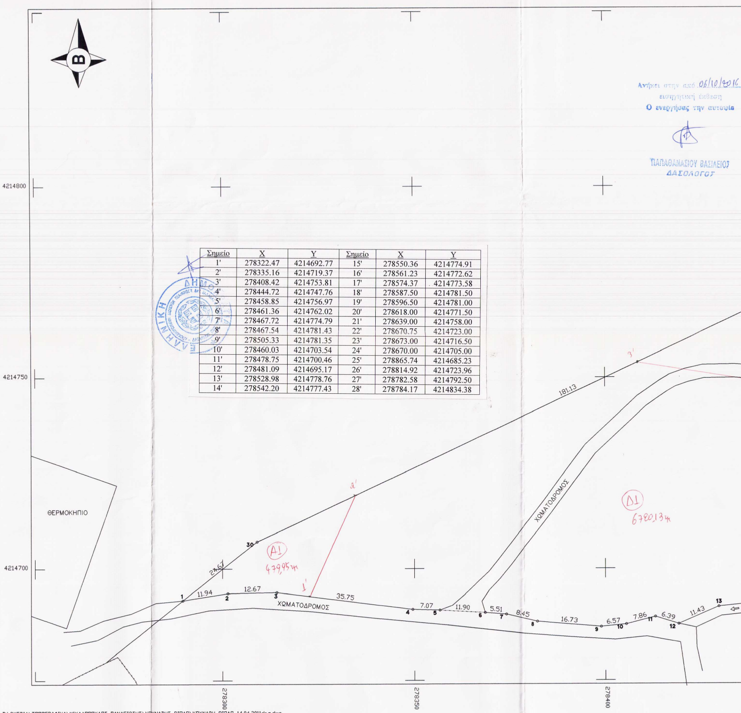
Β
4214800
4214750
4214700
278300
278350
278400
ΘΕΡΜΟΚΗΠΙΟ
ΧΩΜΑΤΟΔΡΟΜΟΣ
ΧΩΜΑΤΟΔΡΟΜΟΣ
181.13
24.67
30
1
11.94
2
12.67
3
35.75
4
7.07
5
11.90
6
5.51
7
8.45
8
16.73
9
6.57
10
7.86
11
6.39
12
11.43
13
a'
1'
3'
Α1
479,95τμ
Δ1
6780,13τμ

Σημείο	X	Y	Σημείο	X	Y
1'	278322.47	4214692.77	15'	278550.36	4214774.91
2'	278335.16	4214719.37	16'	278561.23	4214772.62
3'	278408.42	4214753.81	17'	278574.37	4214773.58
4'	278444.72	4214747.76	18'	278587.50	4214781.50
5'	278458.85	4214756.97	19'	278596.50	4214781.00
6'	278461.36	4214762.02	20'	278618.00	4214771.50
7'	278467.72	4214774.79	21'	278639.00	4214758.00
8'	278467.54	4214781.43	22'	278670.75	4214723.00
9'	278505.33	4214781.35	23'	278673.00	4214716.50
10'	278460.03	4214703.54	24'	278670.00	4214705.00
11'	278478.75	4214700.46	25'	278865.74	4214685.23
12'	278481.09	4214695.17	26'	278814.92	4214723.96
13'	278528.98	4214778.76	27'	278782.58	4214792.50
14'	278542.20	4214777.43	28'	278784.17	4214834.38

Ανήκει στην από 06/10/2016
εισηγητική έκθεση
Ο ενεργήσας την αυτοψία

ΠΑΠΑΘΑΝΑΣΙΟΥ ΒΑΣΙΛΕΙΟΣ
ΔΑΣΟΛΟΓΟΣ

D:\SXEDIA\ΤΟΠΟΓΡΑΦΙΚΑ\ΜΙΧΑΛΟΠΟΥΛΟΣ ΠΑΝΑΓΙΩΤΗΣ\ΚΟΥΝΑΒΗΣ ΡΙΟΛΟ\ΚΟΥΝΑΒΗ ΡΙΟΛΟ 14.04.2011da.s.dwg

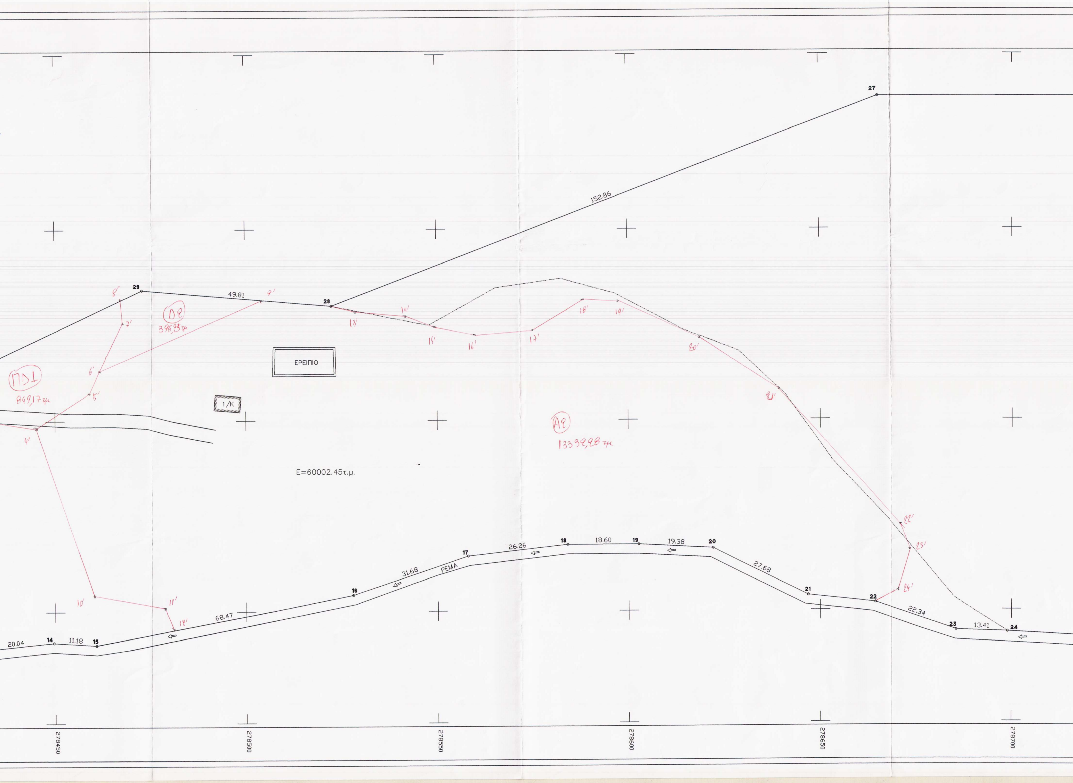
27
152.86
29
49.81
28
ΕΡΕΙΠΙΟ
1/Κ
E=60002.45τ.μ.
ΡΕΜΑ
20.04
14
11.18
15
68.47
16
31.68
17
26.26
18
18.60
19
19.38
20
27.68
21
22
22.34
23
13.41
24
278450
278500
278550
278600
278650
278700
ΠΔ1
849,17 τμ
Δ2
396,25 τμ
Α2
13332,28 τμ
4'
5'
6'
7'
8'
9'
10'
11'
12'
13'
14'
15'
16'
17'
18'
19'
20'
21'
22'
23'
24'

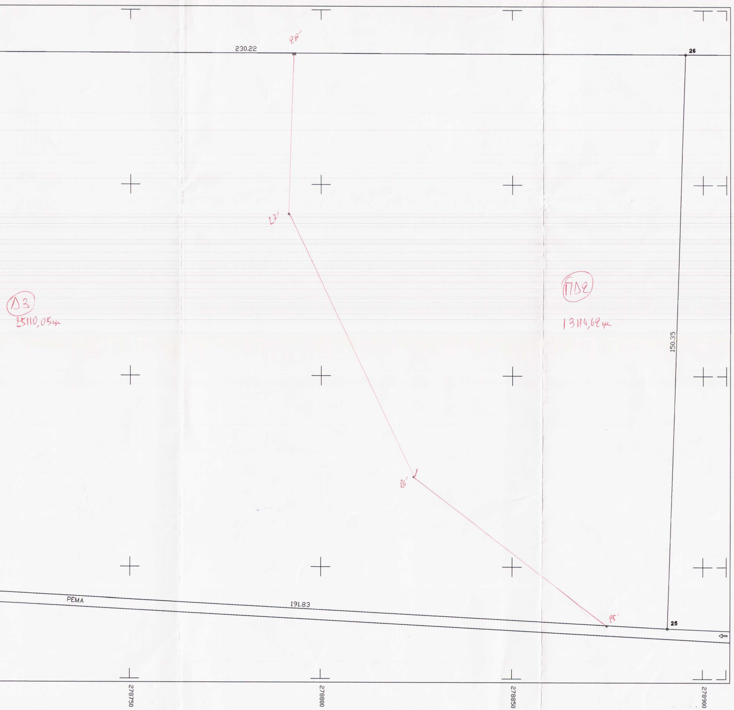
230.22
28'
26
27'
Δ3
25110,05τμ
ΠΔ2
13114,68τμ
150.35
26'
ΡΕΜΑ
191.83
25'
25
278750
278800
278850
278900

ΟΡΟΙ ΔΟΜΗΣΗΣ ΕΚΤΟΣ ΣΧΕΔΙΟΥ
(Π.Δ. ΤΗΣ 24/31-05-1985 Φ.Ε.Κ. 270Δ) και Ν. 3212/2003

Παρατηρήσεις

1. Υπεράνω του ακινήτου διέρχονται γραμμές υψηλής τάσης Δ.Ε.Η. 66_150_400 KVOLTS
2. Η ανωτέρω ιδιοκτησία δεν βρίσκεται εντός Γ.Π.Σ. και δεν έχει καθορισμένες χρήσεις γης.
3. Η αποτύπωση έγινε με τη μέθοδο της ταχυμετρίας, με χρήση γεωδαιτικού σταθμού τύπου Topcon GPT 3002N και εξάρτηση από Εθνικό Τριγωνομετρικ Δίκτυο σε Ε.Γ.Σ.Α. '87 με Γεωδαιτικό GPS τύπου Topcon HiperPro L1/L2/Glo

Υπεύθυνη Δήλωση του Ν: 651/77

Ο κάτωθι υπογεγραμμένος Πολιτικός Μηχανικός Μιχαλόπουλος Παναγιώτης δηλώνω οτι:

Το ακίνητο με στοιχεία 1,2,3,4,5,...,26,27,28,29,30,1 και εμβαδόν Ε=60002.45τ.μ. βρίσκεται στο Ριόλο στο Δήμο Δυτικής Αχαίας και είναι εκτός σχεδίου πόλεως, εκτός οικισμού, εκτός ζώνης, εκτός Γ.Π.Σ. εκτός Ζ.Ο.Ε και εκτός Σ.Χ.Ο.Ο.Α.Π.

1. Δεν έγινε έλεγχος από την δασική και αρχαιολογική υπηρεσία.
2. Δεν έγινε έλεγχος για το ρέμα.
3. Δεν έγινε έλεγχος των τίτλων ιδιοκτησίας του εν λόγω ακινήτου.
4. Η ανωτέρω ιδιοκτησία δεν υπάγεται στις διατάξεις των Νόμων 1337/83 και 2508/97 περί εισφοράς σε γή και χρήμα.
5. Η ευθύνη της υπόδειξης των ορίων της ιδιοκτησίας που αποικονίζεται στο παρόν τοπογραφικό διάγραμμα ανήκει στον φερόμενο ιδιοκτήτη σύμφω με την παρ. 5 του άρθρου 2 του Ν. 3212/2003 (ΦΕΚ. 308Α/31-12-2003)

Ο/ΟΙ ΦΕΡΟΜΕΝΟΣ/ΝΟΙ
ΙΔΙΟΚΤΗΤΗΣ/ΕΣ

Πάτρα, /11/2
Ο ΔΗΛΩΝ ΜΗ

ΠΑΝ. Α. ΜΙΧΑ
ΔΙΠΛΩΜ. ΠΟΛΙΤΙΚΟΣ Μ
ΜΕΛΟΣ Τ.Ε.Ε. ΑΡΙΘΜΟΣ ΜΗ
ΣΩΣΟΥ ΤΑΥΡΟΜΕΝΕΟΣ 14
ΤΗΛ. (0693) 23 903 - ΚΑ
Α.Φ.Μ. 041406213 ΔΟΥ

κό
nass

υνα

012
ΧΑΝΙΚΟΣ

ΙΟΥΛΟΣ
ΗΧΑΝΙΚΟΣ
ΤΡΩΟΥ 44590
& ΦΛΕΜΙΓΚ
Ω ΑΧΑΪΑ
Κ. ΑΧΑΪΑΣ

ΤΕΧΝΙΚΟ ΓΡΑΦΕΙΟ
ΣΥΜΒΟΥΛΟΙ ΜΗΧΑΝΙΚΟΙ

ΠΑΝΑΓΙΩΤΗΣ Α. ΜΙΧΑΛΟΠΟΥΛΟΣ
ΠΟΛΙΤΙΚΟΣ ΜΗΧΑΝΙΚΟΣ. - Ε.Δ.Ε.

Σ. ΤΑΥΡΟΜΕΝΩΣ 14, Κ. ΑΧΑΙΑ
ΤΗΛ: 2693023903

ΜΕΛΕΤΗ
ΕΠΙΒΛΕΨΗ
ΚΑΤΑΣΚΕΥΗ

ΕΡΓΟΔΟΤΗΣ	**ΚΟΥΝΑΒΗ** ΓΕΩΡΓΙΑ
ΕΡΓΟ	**ΑΠΟΤΥΠΩΣΗ ΓΗΠΕΔΟΥ**
ΘΕΣΗ	**ΡΙΟΛΟΣ** **ΔΗΜΟΣ ΔΥΤΙΚΗΣ ΑΧΑΙΑΣ** **ΝΟΜΟΣ ΑΧΑΙΑΣ**
ΘΕΜΑ ΣΧΕΔΙΟΥ	**ΤΟΠΟΓΡΑΦΙΚΟ ΔΙΑΓΡΑΜΜΑ**
ΚΛΙΜΑΚΑ	**1/500 & 1/5000**
ΧΡΟΝΟΣ ΜΕΛΕΤΗΣ	**ΝΟΕΜΒΡΙΟΣ 2012**
ΑΡ. ΣΧΕΔΙΟΥ	**Τ1**

ΥΠΟΓΡΑΦΗ- ΣΦΡΑΓΙΔΑ

ΠΑΝ. Α. ΜΙΧΑΛΟΠΟΥΛΟΣ
ΔΙΠΛΩΜ. ΠΟΛΙΤΙΚΟΣ ΜΗΧΑΝΙΚΟΣ
ΜΕΛΟΣ Τ.Ε.Ε. ΑΡΙΘΜΟΣ ΜΗΤΡΩΟΥ 44590
ΣΩΣΟΥ ΤΑΥΡΟΜΕΝΕΟΣ 14 & ΦΛΕΜΙΓΚ
ΤΗΛ. (0693) 23 903 - ΚΑΤΩ ΑΧΑΪΑ
Α.Φ.Μ. 041406213 ΔΟΥ Κ. ΑΧΑΪΑΣ

ΕΛΕΓΧΟΣ

ΕΛΛΗΝΙΚΗ ΔΗΜΟΚΡΑΤΙΑ
ΔΑΣΑΡΧΕΙΟ ΠΑΤΡΩΝ

ΘΕΩΡΗΘΗΚΕ
Σύμφωνα με το αριθ. 181779
έγγραφό μας του οποίου αποτελεί
αναπόσπαστο μέρος.
Πάτρα 14/10/2016
Ο Δασάρχης

ΣΤΑΥΡΟΣ ΒΑΡΒΑΤΣΟΥΛΗΣ
Δασολόγος