

Π Α Ρ Α Τ Η Ρ Η Σ Ε Ι Σ
 Το δελτίο είναι ενταχμένο στο κοινό σχέδιο
 αντιστοιχώντας ΕΤΣΑ 87
 Ο διαστάσεων και το εμβαδό υπολογίστηκαν αναλυτικά
 με ελεύθερο έργο και κίνηση των Ελληνικών
 Στοιχείων Επικέντρου - ΗΕΟΣ, χωρίς εγγραφή
 ο οποίος αναφέρεται στο ΕΤΣΑ 87, σύμφωνα με
 ο οποίος αναφέρεται στο ΕΤΣΑ 87, σύμφωνα με
 ο οποίος αναφέρεται στο ΕΤΣΑ 87, σύμφωνα με
 X=331873,126 Y=4099993,546 Z=34,71
 ο οποίος αναφέρεται στο ΕΤΣΑ 87, σύμφωνα με

Σημ 28-9-2016
 Ο Εργολάβος με στοιχεία

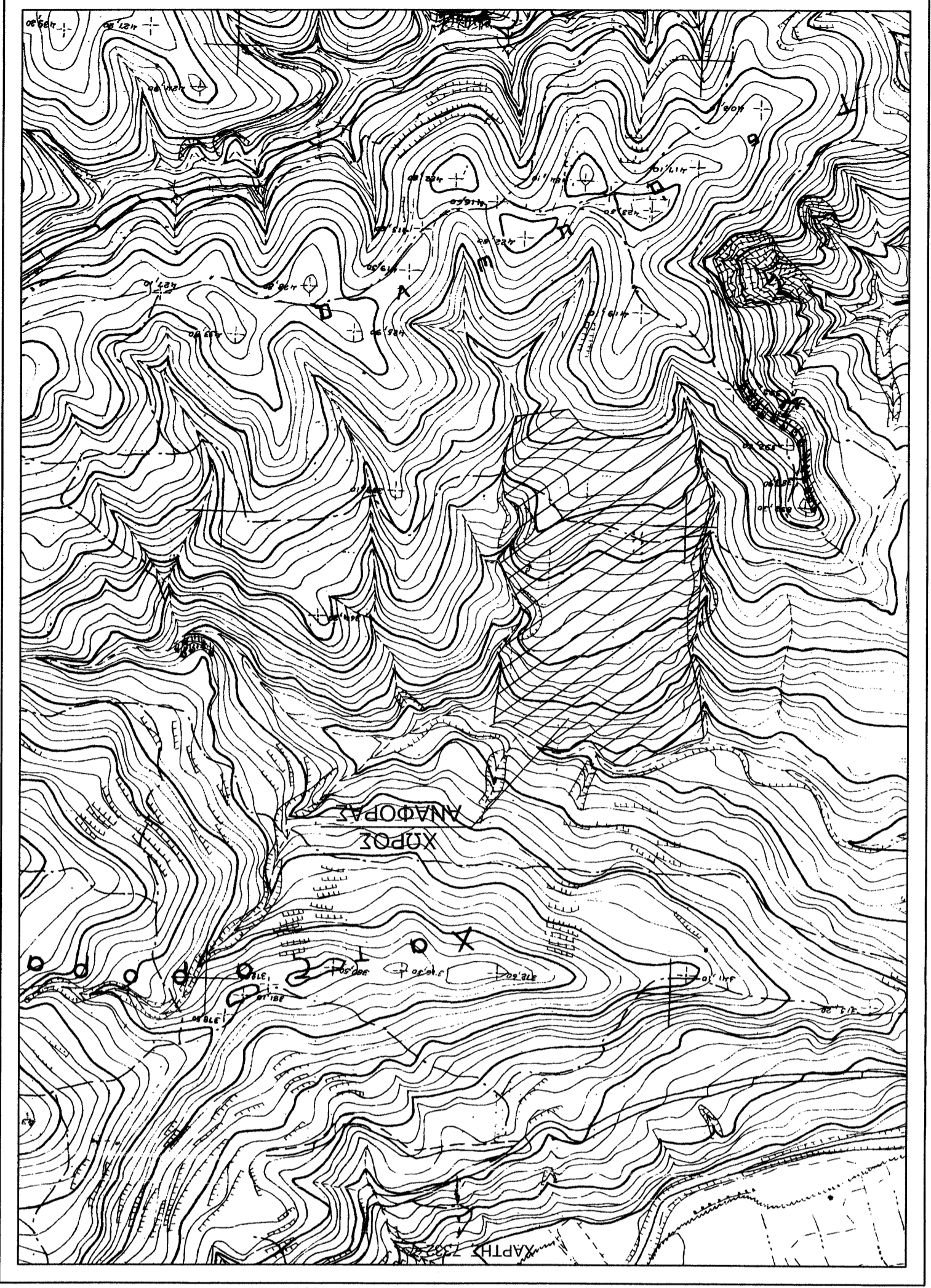

ΑΡΤΕΜΑΧΙΟ: 01 E= 72263,78 μ²

Κορυφές	X	Y	μικρές
A	362730,298	4108364,716	22,46
B	362752,077	4108370,212	37,03
Γ	362785,986	4108385,078	29,66
Δ	362813,669	4108395,736	11,64
Ε	362825,169	4108393,953	14,54
Ζ	362837,584	4108386,382	22,52
Η	362851,469	4108368,651	8,94
Θ	362860,395	4108369,076	15,38
Ι	362873,307	4108377,439	13,81
Κ	362887,080	4108378,467	17,15
Λ	362903,551	4108373,702	14,28
Μ	362915,399	4108365,733	31,84
Ν	362942,812	4108349,544	13,49
Ξ	362956,298	4108349,078	24,95
Ο	362953,742	4108324,256	35,54
Π	362948,142	4108289,160	15,11
Ρ	362950,977	4108274,316	37,48
Σ	362928,565	4108244,273	14,17
Τ	362924,723	4108230,635	62,63
Υ	362952,063	4108174,286	28,50
Φ	362934,737	4108151,656	14,54
Χ	362928,908	4108138,341	20,63
Ψ	362931,196	4108117,836	17,22
Ω	362944,977	4108107,507	17,12
Α1	362948,198	4108090,694	39,02
Β1	362943,309	4108051,982	34,03
Γ1	362933,454	4108019,407	57,16
Δ1	362876,793	4108011,897	24,11
Ε1	362861,843	4108030,812	38,14
Ζ1	362825,614	4108042,728	31,79
Η1	362793,820	4108042,728	25,62
Θ1	362768,769	4108037,347	21,10
Ι1	362755,642	4108020,828	21,77
Κ1	362753,015	4107999,216	33,74
Λ1	362741,934	4108031,083	27,90
Μ1	362730,521	4108083,846	26,26
Ν1	362730,521	4108083,846	26,26
Ξ1	362721,853	4108098,823	14,13
Ο1	362719,528	4108112,762	19,96
Π1	362726,172	4108131,585	38,17
Ρ1	362734,921	4108168,742	22,47
Σ1	362733,213	4108191,184	33,09
Τ1	362736,066	4108224,185	26,78
Υ1	362747,541	4108266,496	55,54
Φ1	362747,541	4108266,496	55,54
Χ1	362734,377	4108320,450	44,45

ΑΠΟΛΙΣΜΑ ΧΑΡΤΗ Γ.Υ.Σ. ΚΑΙΜΑΚΑΣ 1:5000

ΚΟΥΤΣΟΒΙΤΗΣ Κ. ΠΑΝΑΓΙΩΤΗΣ
 ΠΤΥΧΙΟΥΧΟΣ ΤΟΠΟΓΡΑΦΟΣ ΜΗΧΑΝΙΚΟΣ Τ.Ε.
 Λεωφόρου 30 - ΣΤΑΡΤΗ ΤΗΛ 27310 - 20250 & 6944-676738 E-MAIL:topok@otenet.gr

ΘΕΜΑ : ΤΟΠΟΓΡΑΦΙΚΟ ΔΙΑΓΡΑΜΜΑ

ΕΡΓΟΔΟΤΗΣ : ΣΑΥΤΑΡΗΣ ΑΝΔΡΕΑΣ ΤΟΥ ΠΑΝΑΓΙΩΤΗ

Περιφ. Ενότητα : ΔΑΚΩΝΙΑΣ
 Δήμος : ΣΤΑΡΤΗΣ
 Δήμ. Ενότητα : ΟΙΝΟΥΝΤΟΣ
 Τομ. Κοινότητα : ΘΕΟΛΟΤΟΣ

Όση : "ΧΑΤΖΑΡΟΡΑΧΗ" - ΕΚΤΟΣ ΟΡΙΩΝ ΟΙΚΙΣΜΟΥ ΑΓ. ΙΩΑΝΝΗ ΘΕΟΛΟΤΟΥ

ΚΑΙΜΑΚΑ 1 : 1000
 ΚΑΤΗΓΟΡΙΑ ΑΠΟΤΥΠΩΣΗΣ

ΚΩΔΙΚΟΣ : 265 ΣΑΥΤΑΡΗΣ 09/16

Ο ΜΗΧΑΝΙΚΟΣ

Ο ΤΕΧΝΙΚΟΣ ΥΠΑΜΗΧΑΝΟΣ

ΥΠΕΥΘΥΝΗ ΔΙΑΔΟΣΗ ΙΔΙΟΚΤΗΤΗ Η ΟΡΘΟΔΕΙΚΤΗ Ν. 4030/11
 Ομο κττω υπογράφω κ. Σαυταρής Ανδρέας του Παναγιώτη δηλώνω ότι το αποστέλλω με στοιχεία (Α, Β, Γ, Δ, Ε, Ζ, Η, Θ, Ι, Κ, Λ) που φέρονται στο διάγραμμα αυτό, τα όρια του οποίου γυμνάζω και υπεβάζω, έχων απορριπτέως αυτό και είναι ορθό. Δηλώνω επίσης ότι το αποστέλλω με διαβεβαίωση ότι είναι ορθό και κανένα άλλο εδάφιο.

Σημνή, Σεπτέμβριος 2016
 Ο δηλώ