

**ΣΥΝΤΕΤΑΓΜΕΝΕΣ ΚΟΡΥΦΩΝ ΓΗΠΕΔΟΥ ΕΓΣΑ'87**

Α/α	X	Y	Αποστάσεις
A	486675.609	4289529.471	---
B	486696.758	4289542.802	A - B: 25.00
Γ	486710.089	4289521.653	B - Γ: 25.00
Δ	486698.940	4289508.322	Γ - Δ: 25.00
Α	486675.609	4289529.471	Δ - Α: 25.00

$E=12 \Sigma(X+X_1)(Y+Y_1)$   
E=625,00 τ.μ.



**ΥΠΟΜΝΗΜΑ ΓΡΑΜΜΩΝ & ΣΥΜΒΟΛΩΝ**

ΦΥΛΙ ΠΡΑΝΟΥΣ
ΠΟΛΙ ΠΡΑΝΟΥΣ
ΤΡΙΓΩΝΟΜΕΤΡΙΚΟ ΣΗΜΕΙΟ
ΣΥΡΜΑΤΟΠΛΕΓΜΑ
ΟΡΙΟ ΙΔΙΟΚΤΗΣΙΑΣ
ΚΟΡΥΦΗ ΙΔΙΟΚΤΗΣΙΑΣ
ΘΕΣΗ ΔΗΡΗΣ ΦΩΤΟΓΡΑΦΙΑΣ
ΚΟΛΩΝΑ ΦΩΤΙΣΜΟΥ
ΚΟΛΩΝΑ ΔΕΗ
ΚΟΛΩΝΑ ΟΤΕ
ΤΟΞΙΟ
ΚΥΡΙΕΣ ΠΛΟΥΡΕΣ
ΔΕΥΤΕΡΕΥΟΥΣΕΣ ΠΛΟΥΡΕΣ
ΔΕΝΤΡΟ
ΑΠΟΔΥΤΟ ΥΦΟΜΕΤΡΟ
ΥΦΟΜΕΤΡΟ ΕΛΑΦΟΥΣ
ΑΝΤΙΡΙΑ

**ΥΠΕΥΘΥΝΗ ΔΗΛΩΣΗ ΤΟΥ ΙΔΙΟΚΤΗΤΗ**

Ο υπογεγραμμένος δηλώνω υπεύθυνα γνωρίζοντας τις συνέπειες του νόμου ότι τα αρχικά και υλοποιημένα όρια του γηπέδου με στοιχεία "Α-Β-Γ-Δ-Α" και εμβαδόν 625,00 τ.μ., που βρίσκεται πλησίον του οικισμού "Καμπία", στην Τοπική Κοινότητα Καμπίας, της Δημοτικής Ενότητας Δαρφνών, του Δήμου Δαρφνών - Μισσοπιών, Π.Ε. Ευβοίας, περιγράφονται από εμένα και είναι ορθά. Ευθύνωμαι για την ακρίβεια των δηλωμένων ορίων και για την ύπαρξη και την αδιάσπαστη έκτασης Σ/Β.

Ο ΔΗΛΩΝ

**ΔΗΛΩΣΗ ΜΗΧΑΝΙΚΟΥ (Ν. 651/77)**

Δηλώνω σύμφωνα με το Νόμο για:

- το γηπέδο με στοιχεία "Α-Β-Γ-Δ-Α" και εμβαδόν 625,00 τ.μ., που βρίσκεται πλησίον του οικισμού "Καμπία", στην Τοπική Κοινότητα Καμπίας, της Δημοτικής Ενότητας Δαρφνών, του Δήμου Δαρφνών - Μισσοπιών, Π.Ε. Ευβοίας ότι:
  - είναι άρτιο και οικοδομήσιμο κατά τις κείμενες πολεοδομικές διατάξεις περί κεραιών.
  - βρίσκεται εκτός σχεδίου, εκτός οικισμού, εντός Natura.
  - δεν εμπίπτει στις διατάξεις του Νόμου 1337/83 περί εισαγωγής σε γη και χρήση.
  - από τους δέν διαφέροντα στοιχεία γραμμής μετρητικής υψηλής πίεσης της Δ.Ε.Η. η αγοράς φυσικού αερίου.
  - εντός αυτού ή σε απόσταση μικρότερη των 20μ. από αυτό δεν διατρέχει ρέμα.

Ο ΜΗΧΑΝΙΚΟΣ

ΑΠΟΣΠΑΣΜΑ ΧΑΡΤΩΝ ΓΥΣ ΚΑ. 1:5.000 (5496\_1) & (5496\_3)

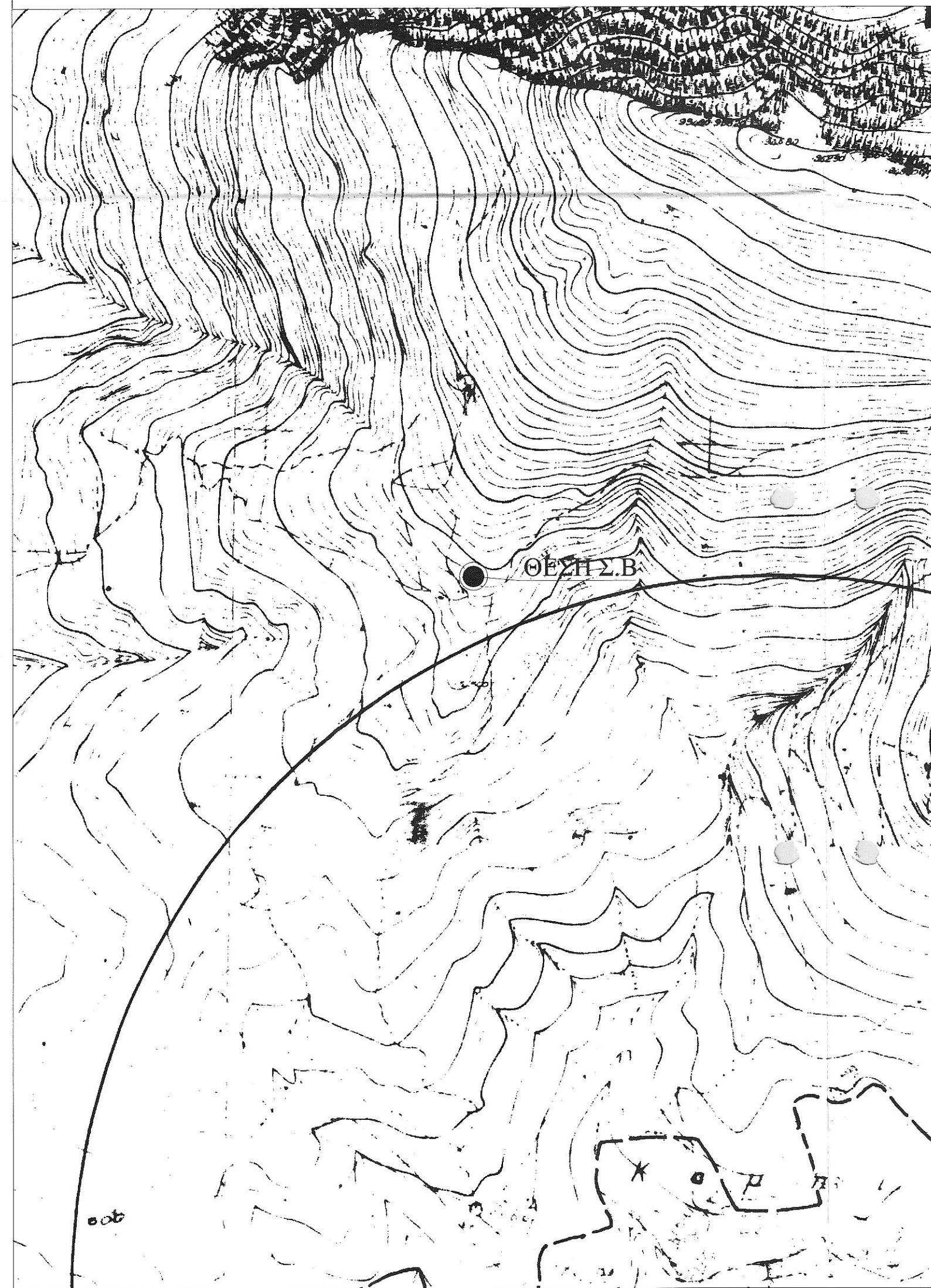

ΑΠΟΣΠΑΣΜΑ ΧΑΡΤΗ ΓΥΣ ΚΑ. 1:50.000 Φ.Χ. "ΣΤΕΝΗ ΔΙΡΦΥΟΣ"

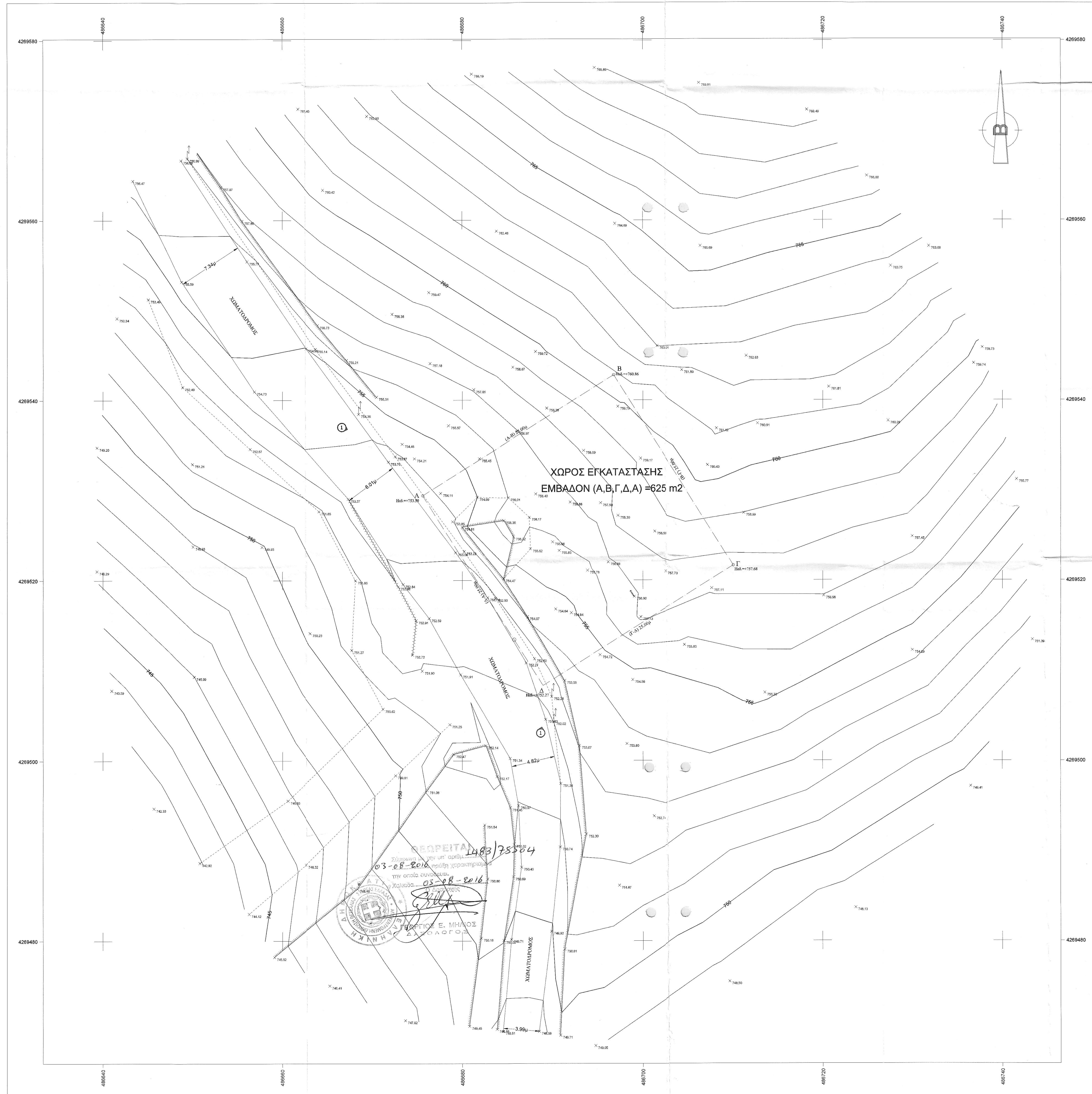
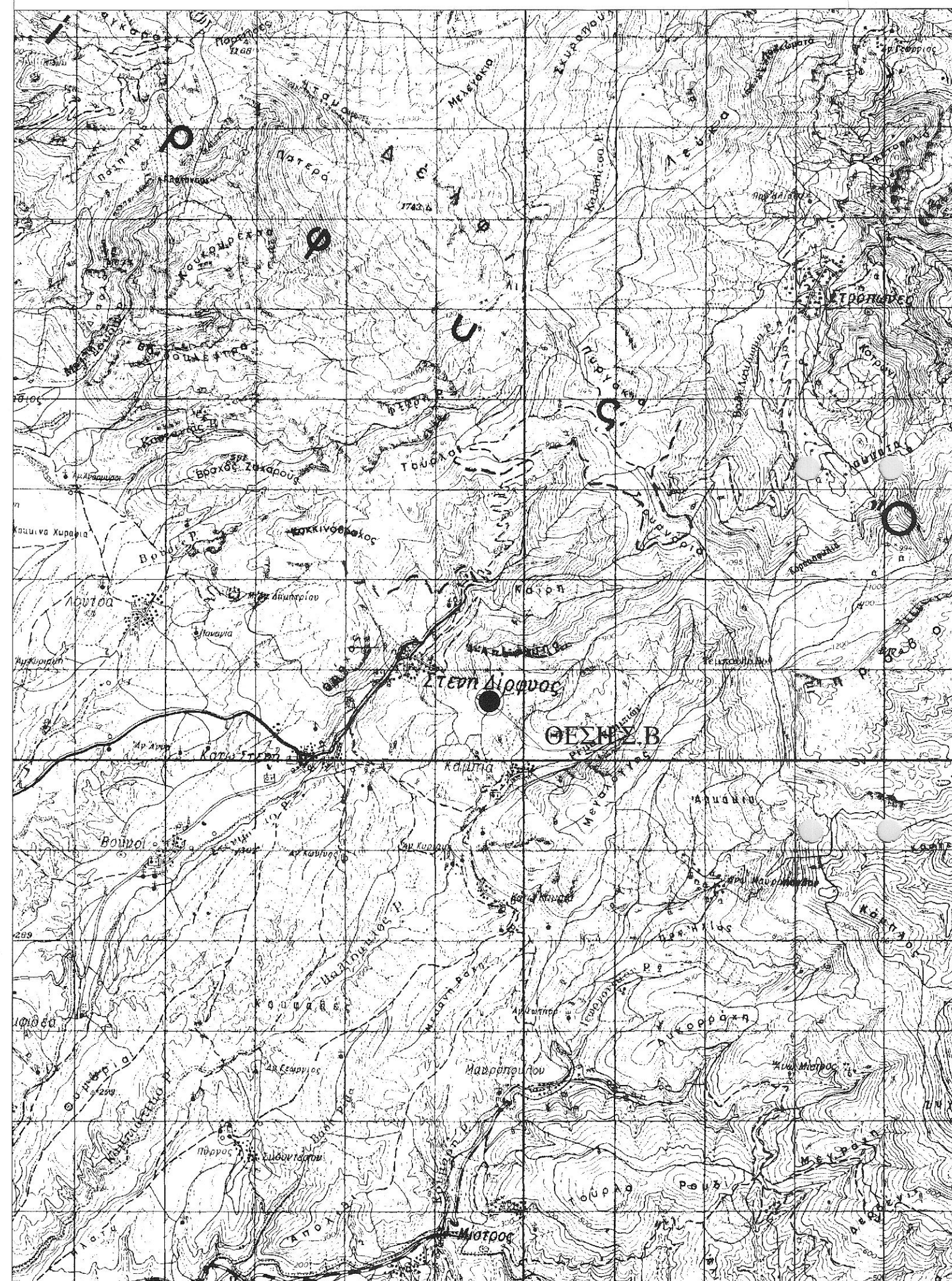

**ΥΠΟΜΝΗΜΑ ΝΟΜΟΙ ΠΕΡΙ ΚΙΝΗΣΗΣ ΤΗΛΕΦΩΝΙΑΣ**  
 Ν. 2075/92 ΦΕΚ 129/Α & Ν. 2145/93 ΦΕΚ 88/Α  
 Ν. 2867/00 ΦΕΚ 273/Α & Ν. 2801/00 ΦΕΚ 46/Α  
 Ν. 3431/06 ΦΕΚ 12/Α & Ν. 4032/12 ΦΕΚ 44/Α  
 Ν. 4070/12 ΦΕΚ 82/Α

**ΕΓΚΥΚΛΙΟΙ**  
 ΕΓΚ. 12/94 & ΕΓΚ. 34/93 & ΕΓΚ. 17/98  
 ΕΠΤ. ΥΠΕΚΑ 17098/03-05-2012

**ΓΙΑ ΣΤΑΘΜΟΥΣ ΠΗΛΑΔΟΥΣ**  
 1) Επιτρέπεται η κατασκευή Σ/Β και με τη μέγιστη απόσταση με μέγιστο οφθ. 500,00μ.  
 2) Μέγιστο ύψος οπίσθιας 3,50μ. σε κλίση κατακόρυφης στήλης το μέγιστο ύψος αυτής δεν πρέπει να είναι μεγαλύτερο.  
 3) Ύψος κατασκευής στήλης και οπίσθιας 5,00μ. από τα όρια του οικοπέδου.

**ΠΑΡΑΔΟΣΕΣ - ΠΑΡΑΤΗΡΗΣΕΙΣ**  
 1. Σύστημα συντεταγμένων ΕΓΣΑ '87  
 2. Υψομετρική αμετάθεση 0,00 από Μ.Σ.Θ.  
 3. Ισοδύναση 1 μ.  
 4. Η τοπογραφική ακρίβεια έγινε με γαλιανικό σταθμό.  
 5. Οι διαστάσεις και οι εμβαδά υπολογίστηκαν αναλυτικά με τις συντεταγμένες των κορυφών.  
 6. Η ελέγχση από το ΕΓΣΑ '87 πραγματοποιήθηκε με σύστημα GPS και κίνωντας χρήση του Ελληνικού Συστήματος Εντόπισης - HEPOS

**ΓΕΩΓΡΑΦΙΚΕΣ ΣΥΝΤΕΤΑΓΜΕΝΕΣ ΘΕΣΗΣ Σ/Β**  
 Τα φ.λ. αναφέρονται στο ελλενογαλλικό αναφοράς GRS 80 του συστήματος ΕΓΣΑ '87  
 φ: 38° 34' 27"  
 λ: 23° 30' 30"

Τα φ.λ. αναφέρονται στο ελλενογαλλικό αναφοράς HAYFORD του συστήματος ED50 ΕΛΛΑΣ  
 φ: 38° 34' 30"  
 λ: 23° 30' 38"

Τα φ.λ. αναφέρονται στο ελλενογαλλικό αναφοράς κτηρίου 84 του συστήματος WGS 84  
 φ: 38° 34' 36"  
 λ: 23° 30' 36"

**ΕΜΒΑΔΟΝ ΓΗΠΕΔΟΥ**  
 E (Α-Β-Γ-Δ-Α) = 625,00 τ.μ.

**ΕΡΓΟΔΟΤΗΣ**  
**RURAL CONNECT**  
 Ευρωζωνικά Δίκτυα Α.Ε.Ε.Σ.

**ΕΡΓΟ**  
**ΕΓΚΑΤΑΣΤΑΣΗ ΑΣΥΡΜΑΤΟΥ ΚΟΜΒΟΥ**  
**242 2908 ΚΑΜΠΙΑ ΕΥΒΟΙΑΣ**

**ΘΕΣΗ**  
**ΠΑΝΣΙΟΝ ΟΙΚΙΣΜΟΥ "ΚΑΜΠΙΑ", Τ.Κ. ΚΑΜΠΙΩΝ,**  
**Δ.Ε. ΔΙΡΦΥΩΝ, ΔΗΜΟΣ ΔΙΡΦΥΩΝ - ΜΕΣΣΑΠΙΩΝ,**  
**ΠΕΡ. ΕΝΟΤΗΤΑ ΕΥΒΟΙΑΣ, ΠΕΡΙΦΕΡΕΙΑ ΣΤΕΡΕΑΣ ΕΛΛΑΔΑΣ**

**ΑΝΑΔΟΧΟΣ**  
**Intrakat**

**ΜΕΛΕΤΗΤΗΣ**  
**ΚΟΝΤΟΚΩΣΤΑΣ ΣΤΑΥΡΟΣ**  
**ΑΓΡ. ΤΟΠΟΓΡΑΦΟΣ ΜΗΧΑΝΙΚΟΣ Α.Π.Θ.**

**ΘΕΜΑ ΣΧΕΔΙΟΥ**  
**ΤΟΠΟΓΡΑΦΙΚΟ ΔΙΑΓΡΑΜΜΑ**

**ΑΡΙΘΜΟΣ ΣΧΕΔΙΟΥ**  
**D001**

**ΚΩΔΙΚΟΣ ΕΡΓΟΥ**  
**242 2908**

**ΚΑΙΜΑΚΑ**  
 1:200

**ΧΡΟΝΟΣ ΜΕΛΕΤΗΣ**  
 ΜΑΡΤΙΟΣ 2016

**ΥΠΟΓΡΑΦΗ**  
 [Signature]

**ΣΦΡΑΓΙΔΑ**  
 [Stamp]

**ΣΤΑΥΡΟΣ Β. ΚΟΝΤΟΚΩΣΤΑΣ**  
 ΤΟΠΟΓΡΑΦΟΣ ΜΗΧΑΝΙΚΟΣ Α.Π.Θ.  
 ΑΡ. ΠΡΩΤΟΚΟΛΛΟΥ Τ.Ε.Ε. 99983  
 ΑΡΙΘΜΟΣ ΣΦ. ΛΑΜΙΑ  
 ΤΗΛ.: 29310 47740  
 ΑΔΜ. Τ.Ε.Ε. 1406/2012 ΔΟΥ ΛΑΜΙΑΣ

**Ο** ΑΡΧΙΚΗ ΣΧΕΔΙΑΣΗ  
**Α/Α** ΑΝΑΘΕΩΡΗΣΕΙΣ  
**ΗΜ/ΝΙΑ** ΣΧΕΔΙΑΣΗ ΕΓΚΡΙΣΗ