

ΣΥΝΤΕΤΑΓΜΕΝΕΣ ΚΟΡΥΦΕΣ
ΕΘΝΙΚΟ ΤΡΙΓΩΝΟΜΕΤΡΙΚΟ ΔΙΚΤΥΟ
(ΠΡΟΒΟΛΗ ΕΓΣΑ '87)

ΚΟΡΥΦΕΣ	X	Y
1	306080.586	4173009.567
2	306053.306	4173009.773
3	306043.819	4173014.567
4	306036.692	4173016.248
5	306026.277	4173015.230
6	306019.289	4173009.225
7	306009.351	4173002.416
8	306000.181	4172988.426
9	305989.965	4172979.209
10	305982.023	4172966.991
11	305976.713	4172955.677
12	305972.039	4172939.176
13	305969.020	4172928.409
14	305967.746	4172917.695
15	305967.704	4172901.793
16	305975.903	4172898.491
17	305974.393	4172895.582
18	305974.953	4172912.465
19	305972.871	4172821.588
20	305971.181	4172829.499
21	305978.241	4172934.297
22	305982.477	4172931.476
23	305983.606	4172919.774
24	305986.148	4172907.485
25	305994.337	4172901.840
26	305999.137	4172901.276
27	306000.451	4172903.617
28	306002.019	4172906.411
29	306005.692	4172912.847
30	306006.197	4172931.133
31	306005.915	4172947.845
32	306011.845	4172961.392
33	306020.053	4172971.638
34	306028.542	4172986.707
35	306030.305	4172999.938
36	306033.237	4172994.306
37	306036.427	4172999.167
38	306041.629	4173002.837
39	306050.658	4173005.690
40	306052.439	4173005.620

ΥΠΟΜΝΗΜΑ

- ΠΡΟΔΙΑΓΡΑΦΕΣ ΣΥΝΤΑΞΗΣ ΤΟΠΟΓΡΑΦΙΚΟΥ ΔΙΑΓΡΑΜΜΑΤΟΣ**
 - Οι συντεταγμένες των κορυφών του αγροτεμαχίου που αναφέρονται στο παρόν Τοπογραφικό Διάγραμμα είναι στο Ελληνικό Γεωδαιτικό Σύστημα Αναφοράς 1987 (ΕΓΣΑ 87)
 - Η εξάρτηση από το ΕΓΣΑ 87 πραγματοποιήθηκε κάνοντας χρήση του σταθμού PYRG(0069) του ιδιωτικού δικτύου SmartNet της εταιρίας Metrica A.E., με συντεταγμένες (X,Y)=(276051.205,4172917.834)
 - Για τις μετρήσεις χρησιμοποιήθηκε GNSS δέκτης Leica GS08 Plus με Serial Number 1850458 με καταγραφή συχνοτήτων L1 και L2 του συστήματος GPS και GLONASS.
 - Τα αρχεία που παρήχθησαν από τις μετρήσεις είναι τα 8570224#.16a RINEX και TSAPARAS.txt
 - Ο υπολογισμός του εμβαδού έγινε με βάση τις ορθογωνικές συντεταγμένες των κορυφών του αγροτεμαχίου.
- ΘΕΣΗ ΑΓΡΟΤΕΜΑΧΙΟΥ:** Εκτός οικισμού Τ.Κ. Νεμούτας Ηλείας, Δημ. Ενότητας Φολάης, Δήμου Αρχαίας Ολυμπίας, με κατά κανόνα αρπότητα 4.000,00 τ.μ. Περιοχή: "Αγ. Γεώργιος".
- ΕΜΒΑΔΟΝ ΑΓΡΟΤΕΜΑΧΙΟΥ**
E(1-2-3-4-5-6-7-8-9-10-11-12-13-14-15-16-17-18-19-20-.....-30-31-32-33-34-35-36-37-38-39-40-1)= 3.480,47 τ.μ.
- ΟΡΟΙ ΔΟΜΗΣΗΣ**
- Π.Δ. 24/3-5-1985, ΦΕΚ 270Δ'
- ΥΛΟΠΟΙΗΣΗΣ ΟΡΙΩΝ**
Οι υπογραφόμενοι Τσαπάρας Χρήστος του Γεωργίου και Τσαπάρας Ευάγγελος του Γεωργίου, ιδιοκτήτες του αγροτεμαχίου που φαίνεται στο παρόν τοπογραφικό διάγραμμα, δηλώνουν ότι τα όρια που έχουν υλοποιήσει και υπεδείξει σε αυτό είναι τα ορθά.
- ΔΗΛΩΣΗ 651/77**
Ο κάτωθι υπογεγραμμένος Βασίλειος Γεωργακόπουλος, πολιτικός μηχανικός, δηλώνω ότι το αγροτεμάχιο με στοιχεία (1-2-3-4-5-6-7-8-9-10-11-12-13-14-.....-30-31-32-33-34-35-36-37-38-39-40-1), εμβαδού E= 3.480,47 τ.μ., ευρίσκεται εκτός οικισμού Τ.Κ. Νεμούτας Ηλείας, Δ.Ε. Φολάης, Δήμου Αρχαίας Ολυμπίας, εκτός Γ.Π.Σ., εκτός αναδασμού, εκτός Natura, εκτός Ζ.Ο.Ε. και είναι μη άρπιο και μη οικοδομήσιμο, σύμφωνα με τους ισχύοντες σήμερα νόμους του ΝΟΚ.

Ο Δηλώντες
Tudo
TJS

Ο Δηλών
ΒΑΣΙΛΕΙΟΣ Γ. ΓΕΩΡΓΑΚΟΠΟΥΛΟΣ
ΔΙΠΛΩΜΟΣ ΠΟΛΙΤΙΚΟΣ ΜΗΧΑΝΙΚΟΣ
ΜΕΛΟΣ Τ.Ε.Ε. ΑΡ. ΜΗΤΡΩΟΥ 105687
ΠΛΑΤΑΝΟΣ ΗΛΕΙΑΣ - ΤΗΛ. 26240 22422

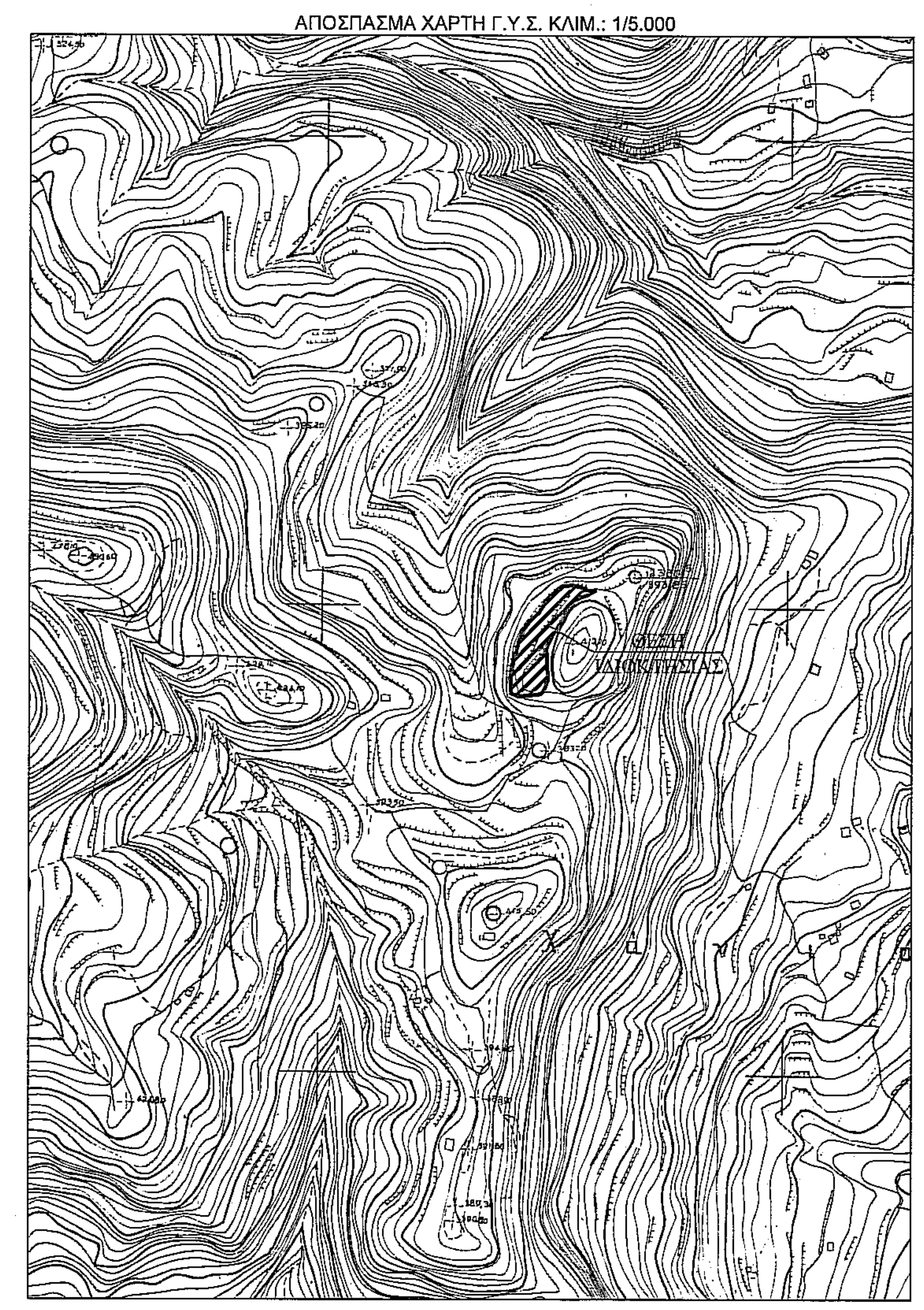

ΕΡΓΟΔΟΤΗΣ : ΤΣΑΠΑΡΑΣ ΧΡΗΣΤΟΣ του ΓΕΩΡΓΙΟΥ
ΤΣΑΠΑΡΑΣ ΕΥΑΓΓΕΛΟΣ του ΓΕΩΡΓΙΟΥ

ΕΡΓΟ : ΑΠΟΤΥΠΩΣΗ ΑΓΡΟΤΕΜΑΧΙΟΥ

ΘΕΣΗ : "ΑΓ. ΓΕΩΡΓΙΟΣ " ΑΓΡΟΤΙΚΗ ΠΕΡΙΟΧΗ Τ.Κ. ΝΕΜΟΥΤΑΣ

ΔΗΜΟΣ: ΑΡΧΑΙΑΣ ΟΛΥΜΠΙΑΣ

ΜΕΛΕΤΗΤΗΣ:
ΓΕΩΡΓΑΚΟΠΟΥΛΟΣ ΒΑΣΙΛΕΙΟΣ
ΔΙΠΛΩΜΑΤΟΥΧΟΣ ΠΟΛΙΤΙΚΟΣ ΜΗΧΑΝΙΚΟΣ

ΘΕΜΑ ΣΧΕΔΙΟΥ:
ΤΟΠΟΓΡΑΦΙΚΟ ΔΙΑΓΡΑΜΜΑ

ΑΡ. ΣΧΕΔΙΟΥ:
A1

ΚΛΙΜΑΚΑ 1:500
ΗΜΕΡΟΜΗΝΙΑ ΜΕΛΕΤΗΣ: ΑΥΓΟΥΣΤΟΣ 2016

ΣΦΡΑΓΙΔΑ ΠΡΑΞΗ
Το παρόν τοπογραφικό διάγραμμα συντάχθηκε στις 10/08/2016 με την παρουσία του Δασάρχη Πύργου Πύργος 10/08/2016

ΥΠΟΓΡΑΦΗ
ΒΑΣΙΛΕΙΟΣ Γ. ΓΕΩΡΓΑΚΟΠΟΥΛΟΣ
ΔΙΠΛΩΜΟΣ ΠΟΛΙΤΙΚΟΣ ΜΗΧΑΝΙΚΟΣ
ΜΕΛΟΣ Τ.Ε.Ε. ΑΡ. ΜΗΤΡΩΟΥ 105687
ΠΛΑΤΑΝΟΣ ΗΛΕΙΑΣ - ΤΗΛ. 26240 22422