

ΕΛΛΗΝΙΚΗ ΔΗΜΟΚΡΑΤΙΑ
ΝΟΜΟΣ ΠΕΛΛΑΣ



ΔΗΜΟΣ ΠΕΛΛΑΣ

ΘΕΜΑ : ΕΚΜΙΣΘΩΣΗ ΔΗΜΟΤΙΚΗΣ ΕΚΤΑΣΗΣ ΓΙΑ ΑΝΕΓΕΡΣΗ ΠΤΗΝΟΤΡΟΦΙΚΩΝ ΕΓΚΑΤΑΣΤΑΣΕΩΝ

ΜΕΛΕΤΗΤΗΣ: ΑΛΜΑΛΙΩΤΗΣ ΘΩΜΑΣ
Αγρ. Τοπογράφος Μηχανικός

ΤΟΠΟΓΡΑΦΙΚΟ ΔΙΑΓΡΑΜΜΑ

ΕΛΕΓΧΘΗΚΕ

5.10.2016
5.10.2016
5.10.2016



Θέση : ΑΓΡΟΚΤΗΜΑ ΑΜΠΕΛΕΙΩΝ Α.Τ. 2251
ΣΥΜΠΛΗΡΩΜΑΤΙΚΗ ΔΙΑΝΟΜΗ ΤΟΥ 1965

ΚΛΙΜΑΚΑ 1 : 500

ΕΜΒΑΔΟΝ ΑΓΡΟΤΕΜΑΧΙΟΥ=Ε=8300.00Τ.Μ.

ΗΜΕΡΟΜΗΝΙΑ

ΑΥΓΟΥΣΤΟΣ 2016

ΣΦΡΑΓΙΔΑ - ΥΠΟΓΡΑΦΗ

ΕΓΚΡΙΣΕΙΣ ΥΠΗΡΕΣΙΑΣ

ΠΙΑΝΝΙΤΣΑ 2 / 8 / 2016
Ο ΣΥΝΤΑΞΑΣ

ΑΛΜΑΛΙΩΤΗΣ ΘΩΜΑΣ
ΑΓΡ. ΤΟΠΟΓΡΑΦΟΣ ΜΗΧ/ΚΟΥ



Προϊσταμένη Διεύθυνση
Τεχνικών Υπηρεσιών
ΣΑΝΤΙΝΙ-ΑΔΑΜΙΔΟΥ ΛΟΥΪΣΙΑ
ΠΟΛΙΤΙΚΟΣ ΜΗΧΑΝΙΚΟΣ



Πίνακας συντεταγμένων τμήματος ΑΤ2251
σε Ε.Γ.Σ.Α. 87

Κορυφές	X	Y
A	363161.83	4524610.90
B	363177.15	4524621.79
Γ	363204.15	4524609.81
Δ	363247.40	4524462.88
E	363185.64	4524453.42

4524650

ΟΡΟΙ ΔΟΜΗΣΗΣ

ΕΚΤΟΣ ΟΡΙΩΝ ΟΙΚΙΣΜΟΥ (π.Δ. 24.05.1985-ΦΕΚ 270Δ/31.05.1985 & Ν.3212-ΦΕΚ 308Α/31.12.2003)

Αρτιότητα κατά κανόνα: (για πρόσωπο σε κοινόχρηστο δρόμο)
Εμβαδόν: 4.000τ.μ. - Πρόσωπο=25,00μ.

(για πρόσωπο σε Διεθνείς, Εθνικές, Επαρχιακές, Δημοτικές και Κοινοτικές οδούς ως και σε εγκαταλειμμένα τμήματά τους και σε σιδηροδρομικές γραμμές)
Εμβαδόν: 4.000τ.μ. - Πρόσωπο=45,00μ. - Βάθος=50,00μ.

Αρτιότητα κατά παρέκκλιση: (χωρίς πρόσωπο σε δρόμο)
Εμβαδόν: 4.000τ.μ. (προ 31.12.2003)

(για πρόσωπο σε Διεθνείς, Εθνικές, Επαρχιακές, Δημοτικές και Κοινοτικές οδούς ως και σε εγκαταλειμμένα τμήματά τους και σε σιδηροδρομικές γραμμές)

Εμβαδόν: 2.000τ.μ. - Πρόσωπο=25,00μ. - Βάθος=40,00μ. (προ 17.10.1978)

Εμβαδόν: 1.200τ.μ. - Πρόσωπο=20,00μ. - Βάθος=35,00μ. (προ 12.09.1964)

Εμβαδόν: 750,00τ.μ. - Πρόσωπο=10,00μ. - Βάθος=15,00μ. (προ 12.11.1962)

(εντός της ζώνης πόλεων και οικισμών & προ 24.04.1977)
Εμβαδόν=2.000τ.μ.

Ποσοστό κάλυψης: 10%
Συντελεστής δόμησης: 0,20
Επιτρεπόμενο ύψος: 7,50μ.
Όροφοι: 2
Απόσταση από όρια: 15,00μ. (κατά κανόνα)

4524600

ΑΠΟΣΠΑΣΜΑ ΑΕΡΟΦΩΤΟΓΡΑΦΙΑΣ

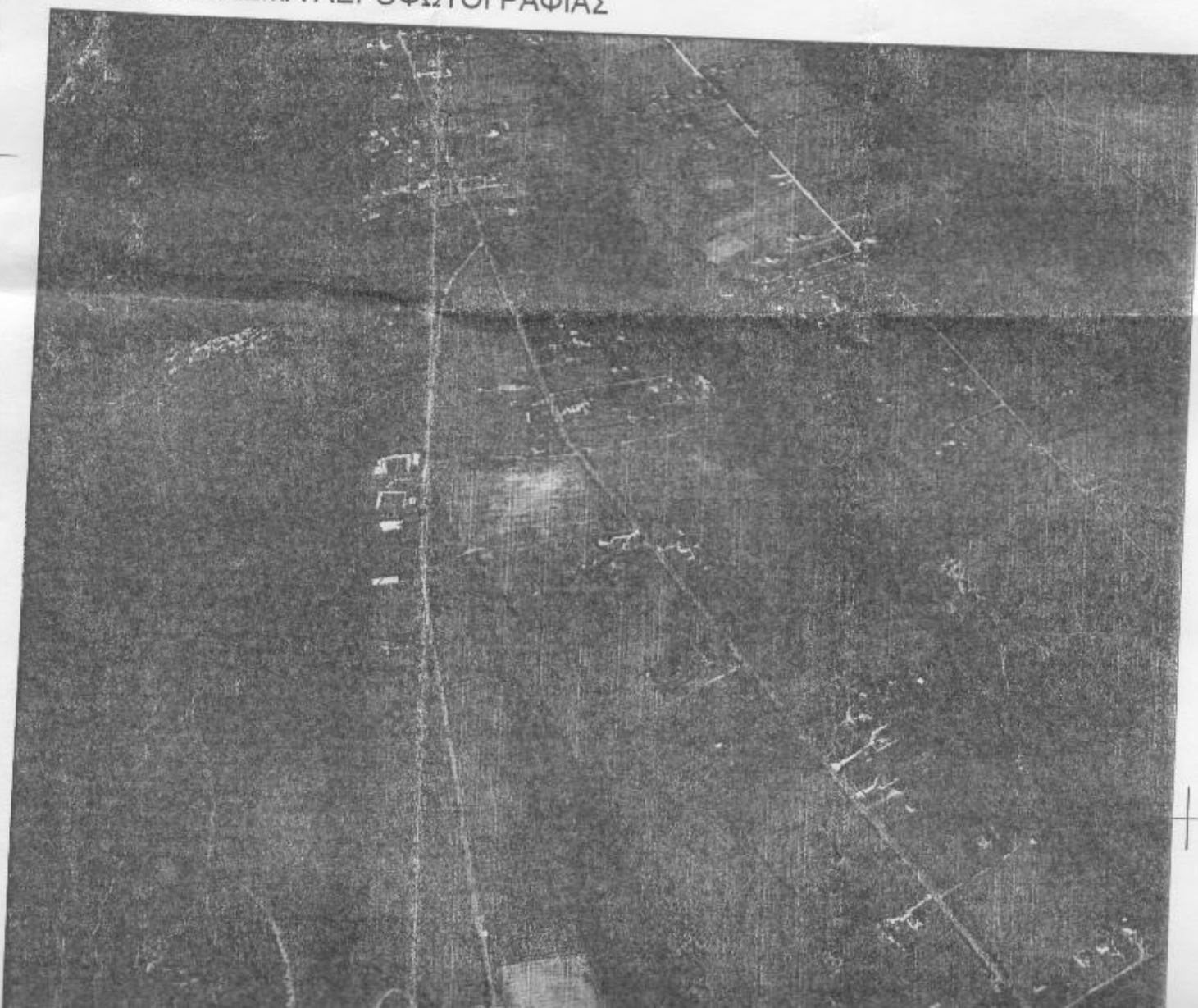

4524550

4524500

ΑΓΡΟΤΙΚΟΣ ΔΡΟΜΟΣ

ΧΩΜΑΤΟΔΡΟΜΟΣ

A-B=18.80

B-Γ=29.54

472

ΟΡΙΟ ΑΣΦΑΛΤΟΥ
ΑΓΡΟΤΙΚΗ ΟΔΟΣ ΠΛΑΤΟΥΣ 15,00μ

2251

Γ-Δ=153.10

ρέμα

E-A=159.26

E=8300.00τ.μ.

2251

2251

Δ-E=62.49

E

Δ