

ΠΙΝΑΚΑΣ ΣΥΝΤΕΤΑΓΜΕΝΩΝ

σημ	X	Y
A	214050.91	4247601.74
B	214053.12	4247610.06
Γ	214053.94	4247619.39
Δ	214048.88	4247630.72
E	214045.69	4247643.00
Z	214039.45	4247672.52
H	214027.61	4247678.28
D	214015.09	4247695.57
I	214015.91	4247706.44
K	214024.42	4247716.19
Λ	214026.50	4247728.70
M	214014.73	4247724.86
N	213996.57	4247729.28
Ξ	213997.01	4247723.06
O	213966.63	4247709.23
Π	213954.56	4247690.30
P	213950.83	4247687.79
Τ	213941.13	4247690.31
Υ	213936.37	4247695.04
Φ	213930.73	4247690.56
Χ	213925.42	4247688.53
Ψ	213912.23	4247688.62
Ω	213911.90	4247683.04
Α'	213920.01	4247667.38
Β'	213942.19	4247650.00
Γ'	213958.51	4247635.62
Δ'	213965.88	4247629.17
Ε'	213974.3	4247631.28
Z'	213988.02	4247630.70
H'	214010.24	4247625.04
Θ'	214035.81	4247610.94

ΟΡΟΙ ΔΟΜΗΣΗΣ
 Π.Δ. 24 / 5 / 85 Φ.Ε.Κ. 270.Δ
 ΑΡΤΙΟΤΗΤΑ 4000.00 Μ2
 ΠΡΟΣΩΠΟ 25.00 Μ
 ΠΟΣ. ΚΛΑΥΨΗΣ 10%
 ΣΥΝ. ΔΟΜΗΣΗΣ 0.20
 ΜΕΓΙΣΤΗ ΣΥΝ. ΕΠΙΘ. 2000Μ2
 ΜΕΓΙΣΤΗ ΕΠΙΘ. ΟΙΚΙΔ. 200Μ2
 200Μ2 Η ΕΠΙΘ. ΟΙΚΙΔ. - 4000Μ2 Η Ο.2
 ΑΡΙΘΜΟΣ ΟΡΟΦΩΝ 2
 ΑΠΟΣΤΑΣΗ ΑΠΟ ΟΡΙΑ 15

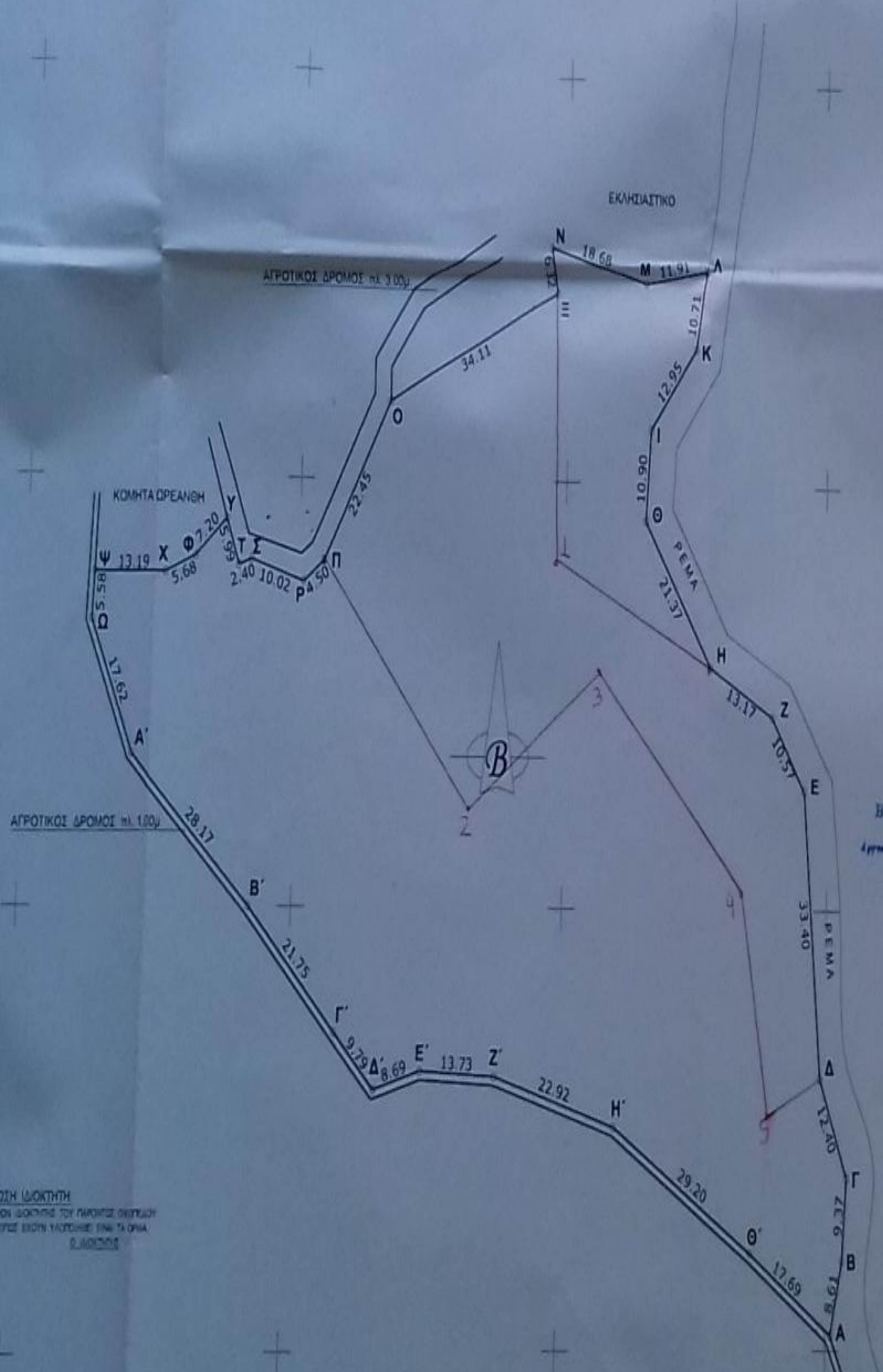

- ΥΠΟΜΗΜΑ**
- Το υπό στοιχείο ΑΒΓΔΕΖΗΧΨΦΑΒΓΔΕΖΗΘΑ αγροτόμυλο Μ2 = 8953.66
 - Συμφωνώ με το Ν. 651/77 δηλώνω υπεύθυνα ότι τα παραπάνω αγροτόμυλο βρίσκεται υπό ορίων οικισμού και όπως σχεδίου πέλης είναι δε κατά κτήνη ΑΡΤΟ ΚΑΙ ΟΙΚΟΔΟΜΗΣ ΙΜΟ
 - Τα όρια υποδοχθήσαν από τον ιδιοκτήτη
 - Επίσης δηλώνω ότι δεν διεκδικώ ρεύμα υψηλής τάσης
 - Το εγκαταστήσθην πολυγωνομετρικό δίκτυο είναι εξαρτημένο από το κρατικό τριγωνομετρικό δίκτυο προβολή ΕΓΣΑ Κ.Φ.Χ. κλίμακας 1:100000 ΚΕΦΑΛΛΗΝΙΑ:ΙΘΑΚΗ φ38 15 λ=3 15 από Αθήνα Ο ΜΗΧΑΝΙΚΟΣ

ΠΑΤΣΑΝΗΣ ΑΓΓ. ΕΥΣΤΑΘΙΟΣ
 ΔΙΠΛΩΜΑΤΟΥΧΟΣ ΜΗΧΑΝΙΚΟΣ ΠΟΛΙΤΙΚΩΝ
 ΜΕΛΟΣ ΤΗΣ ΑΡΧΗΣ ΕΠΙΣΤ.
 ΤΕΧΝΙΚΑ ΕΡΓΑ ΣΤΕΛΕΧΟΣ
 ΔΟΥΛΕΙΑΣ ΤΩΝ ΕΤΕΚΕ
 ΑΦΜ. 64376228 - ΔΟΥ. ΑΡΧΙΤΕΚΤΟΝΩΝ

ΘΕΩΡΗΘΗΚΕ
 Σύμφωνα με την αρ. 1934/6/10-2016
 της η χαρακτηρισμού της Διεύθυνσης
 Δομικών Έργων της Διεύθυνσης
 Αποκεντρωμένης Διοίκησης
 Περιφέρειας Ιονίων Νήσων
 Αθήνα 10.2016
ΒΑΝΤΣΟΝΗΣ
 Αρμόδιος Υ. 10.2016
 Ο Βαντσόνης
 ΑΝΝΑ ΑΥΤΡΑ
 ΔΑΣΟΓΡΟΦΟΣ

- X=213996.5387 Y=4247690.6852
- X=213982.5056 Y=4247661.3260
- X=214007.0063 Y=4247677.5833
- X=214034.2717 Y=4247632.1604
- X=214039.3523 Y=4247626.5907

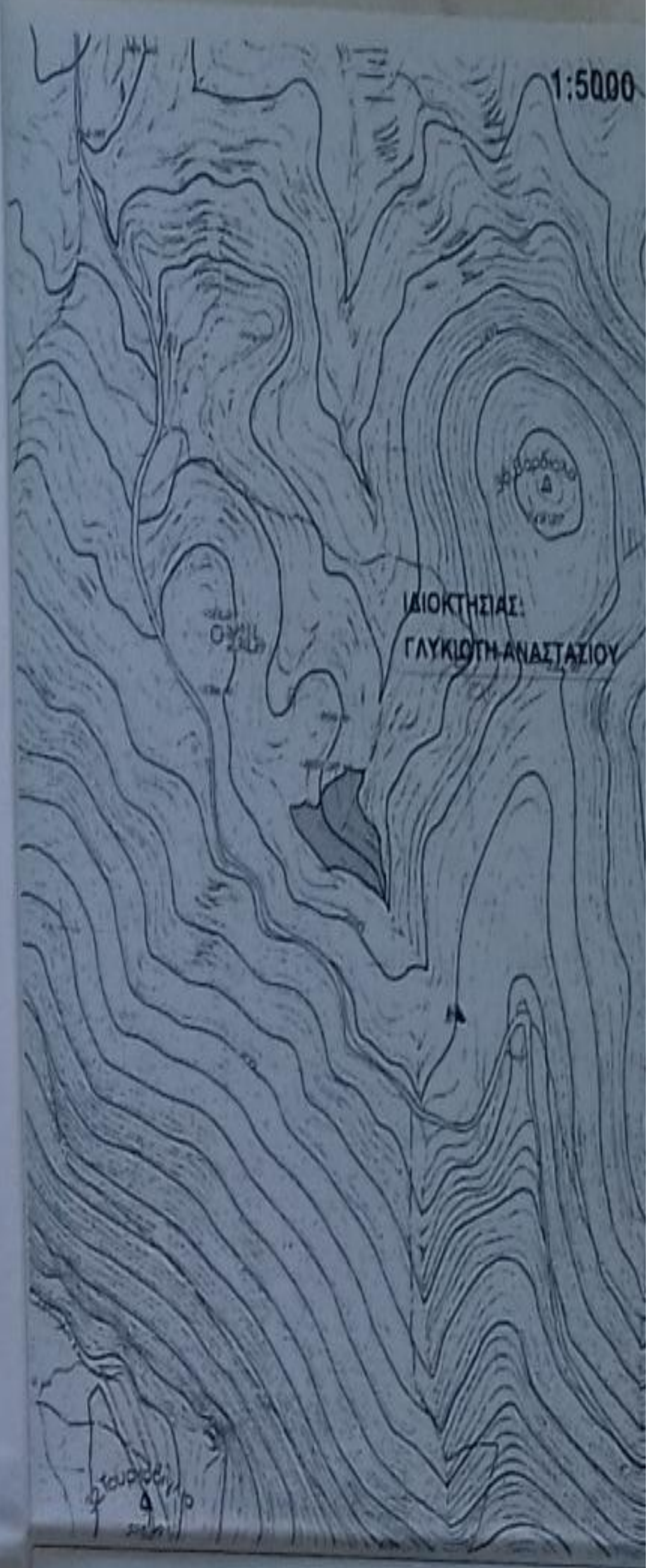

θέμα	
έση	ΜΕΤΑΙΟ ΑΜΠΕΛΙ ΠΕΛΑΓΑΚΙ ΔΗΜΟΥ ΙΘΑΚΗΣ
ιδιοκτήτρια	ΓΛΥΚΙΩΤΗΣ ΑΝΑΣΤΑΣΙΟΣ
ημερομηνία	ΜΑΡΤΙΟΣ 2015
σχέδιο	κ.λ. 1:500
ΤΟΠΟΓΡΑΦΙΚΟ ΔΙΑΓΡΑΜΜΑ	
μελετητής	ΠΑΤΣΑΝΗΣ ΣΤΑΘΗΣ
ΠΑΤΣΑΝΗΣ ΑΓΓ. ΕΥΣΤΑΘΙΟΣ ΔΙΠΛΩΜΑΤΟΥΧΟΣ ΜΗΧΑΝΙΚΟΣ ΠΟΛΙΤΙΚΩΝ ΜΕΛΟΣ ΤΗΣ ΑΡΧΗΣ ΕΠΙΣΤ. ΤΕΧΝΙΚΑ ΕΡΓΑ ΣΤΕΛΕΧΟΣ ΔΟΥΛΕΙΑΣ ΤΩΝ ΕΤΕΚΕ ΑΦΜ. 64376228 - ΔΟΥ. ΑΡΧΙΤΕΚΤΟΝΩΝ	

ΔΗΛΩΣΗ ΙΔΙΟΚΤΗΤΗ
 Ο ΣΦΡΑΓΙΣΤΗΣ ΠΡΟΣΦΕΡΩΝ ΔΕΚΛΩΣΕΙΣ ΤΩΝ ΠΛΗΡΕΣ ΟΡΙΩΝ ΤΗΣ
 ΣΗΜΕΙΩΣΤΗΣ ΤΩΝ ΟΡΙΑ ΩΣΤΕ ΚΑΤΑΡΤΙΣΤΕΣ ΤΩΝ ΤΩΝ ΟΡΙΑ
 Ο ΙΔΙΟΚΤΗΤΗΣ